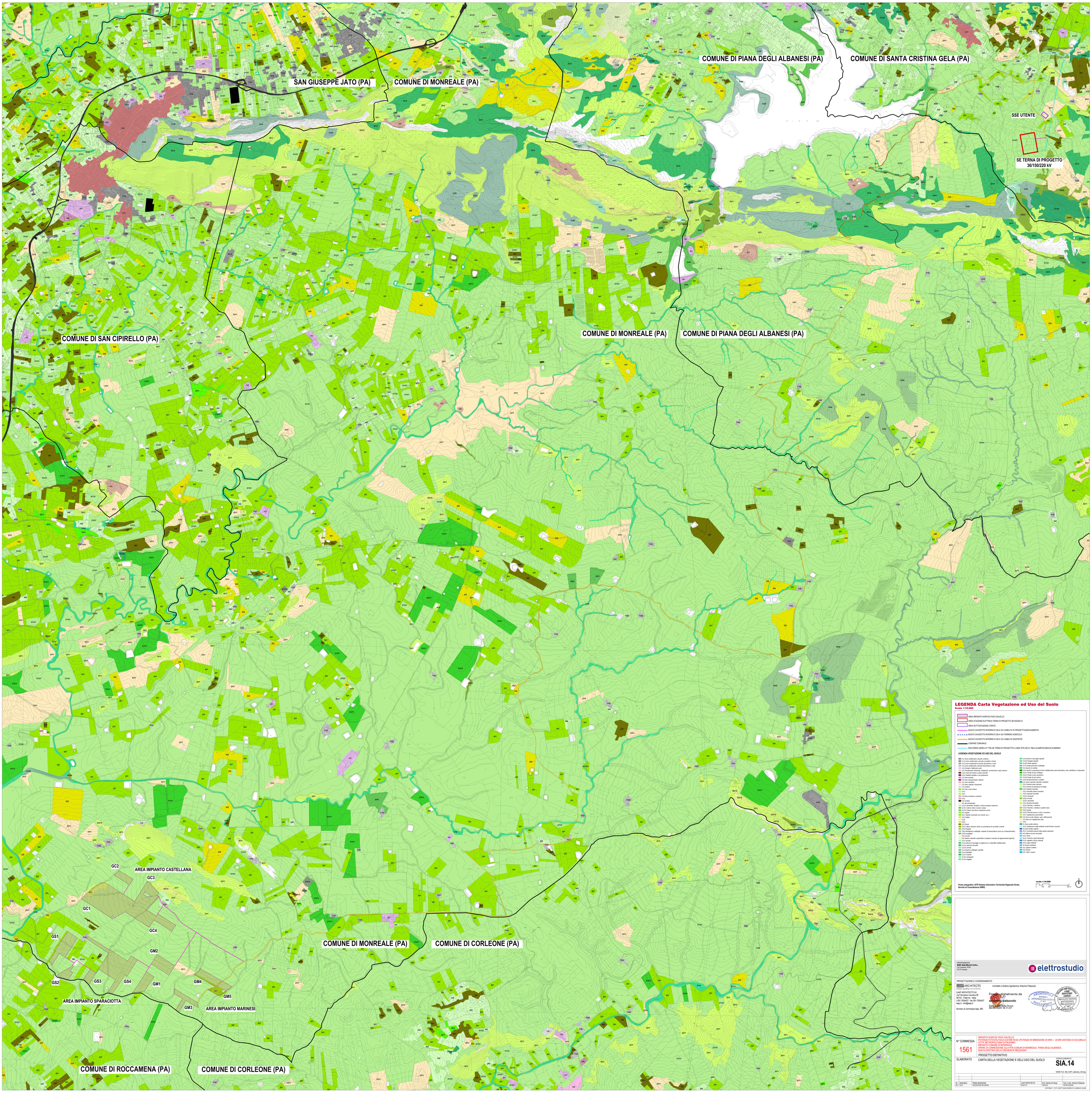

PROPONENTE
ESE GALILLEO S.R.L.
Via Lavatelli, 4/15
20154 Milanoa

elettrostudio

PROGETTAZIONE E COORDINAMENTO

LAAP ARCHITECTS Srl
via Francesco Laurana 28
90143 - Palermo - Italia
t.091.7834427 - fax 091.7834427
laap.it - info@laap.it

Numero di commessa laap: 365

Architetto e Dottore Agronomo Antonino Palazzolo

Firmato digitalmente da
antonino palazzolo
O=ORDINE DEGLI ARCHITETTI DI PALERMO
C=IT
Data: 2024.06.06 09:50:24 +01'00'

N° COMMESSA
1561

IMPIANTO AGRIVOLTAICO GALILLEO
POTENZA FOTOVOLTAICA 53.8 MW IN DC (POTENZA IN IMMISSIONE 50 MW) + 20 MW SISTEMA DI ACCUMULO
CITTA' METROPOLITANA DI PALERMO
IMPIANTO COMUNE DI MONREALE
OPERE DI CONNESSIONE ALLA RTN COMUNI DI MONREALE, PIANA DEGLI ALBANESI, SANTA CRISTINA GELA E BELMONTE MEZZAGNO

PROGETTO DEFINITIVO

ELABORATO: CARTA DELLA VEGETAZIONE E DELL'USO DEL SUOLO

CODICE ELABORATO
SIA.14

NOME FILE: 365_CART_elaborato_rtf.dwg

REV.	DATA/DATA	DESCRIZIONE REVISIONE	REDATTO	VERIFICA	APPROVAZIONE
00	05/06/2024	PRIMA EMISSIONE	LAAP ARCHITECTS	Arch. Sandro Di Gangi	Arch. e Agr. Antonino Palazzolo

COPYRIGHT - TUTTI I DIRITTI SONO RISERVATI A NORMA DI LEGGE