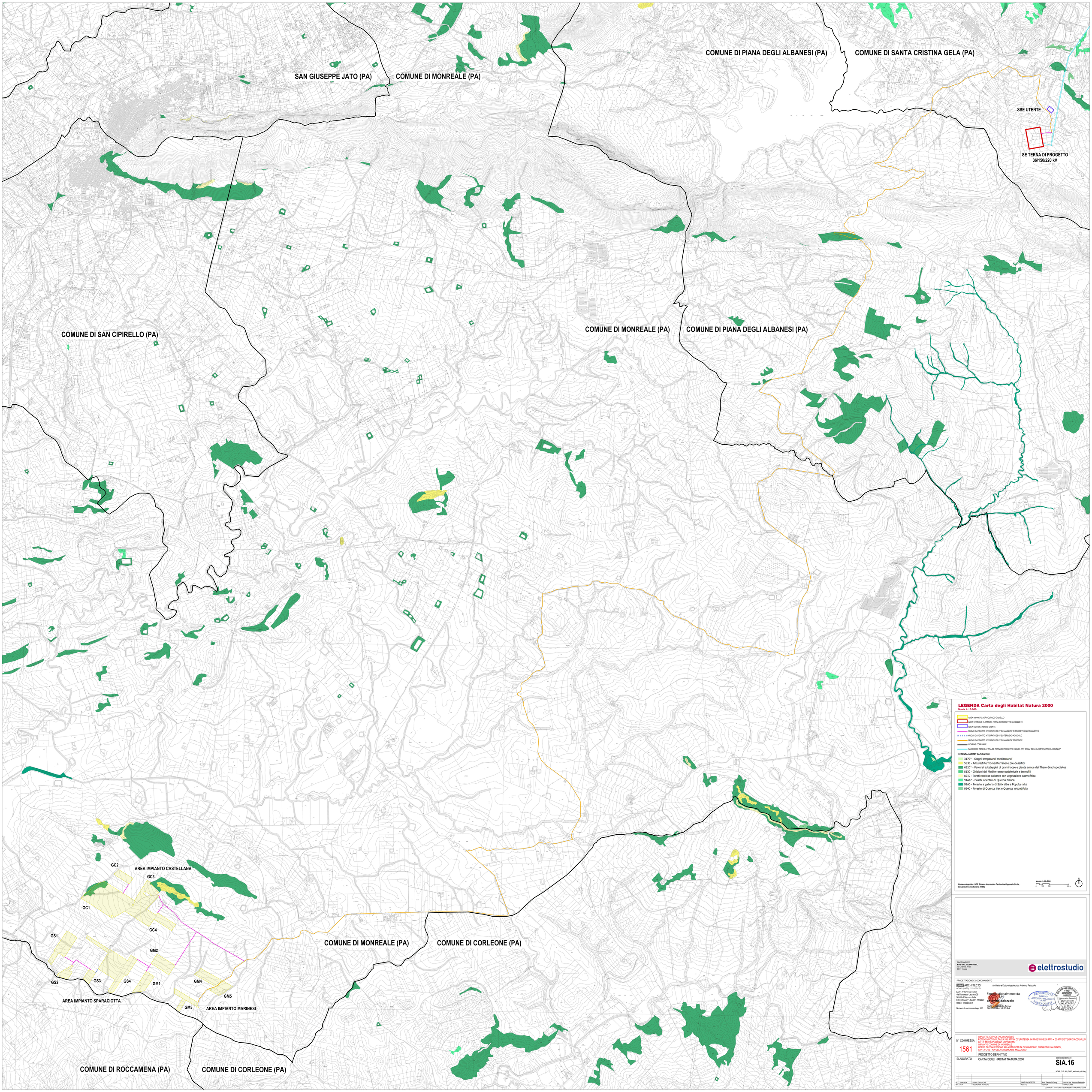

LEGENDA Carta degli Habitat Natura 2000

Scala 1:10.000

- AREA IMPIANTO AGRIVOLTAICO GALIELLO
- AREA STAZIONE ELETTRICA TERNA DI PROGETTO 36/150/220 kV
- AREA SOTTOSTAZIONE UTENTE
- NUOVO CAVIDOTTO INTERRATO 36 kV SU VIABILITA' DI PROGETTO/ADEGUAMENTO
- NUOVO CAVIDOTTO INTERRATO 36 kV SU TERRENO AGRICOLO
- NUOVO CAVIDOTTO INTERRATO 36 kV SU VIABILITA' ESISTENTE
- CONFINE COMUNALE
- RACCORDO AEREO AT 7/9A SE TERNA DI PROGETTO E LINEA RTN 220 kV "BELLOLAMPO/CARACOLI/CIMINNA"

LEGENDA HABITAT NATURA 2000

- 3170* - Stagni temporanei mediterranei
- 5330 - Arbusteti termomediterranei e pre-desertici
- 6220* - Percorsi substeppici di graminacee e piante annue del Thero-Brachypodietea
- 8130 - Ghiaioni del Mediterraneo occidentale e termofili
- 8210 - Pareti rocciose calcaree con vegetazione casmofitica
- 91AA* - Boschi orientali di Quercia bianca
- 92A0 - Foreste a galleria di Salix alba e Populus alba
- 9340 - Foreste di Quercus ilex e Quercus rotundifolia

Fonte cartografica: SITR Sistema Informativo Territoriale Regionale Sicilia, Servizio di Consultazione (WMS)

scala 1:10.000

0 100 200 500 m

N

PROPONENTE
ESE GALIELLO S.R.L.
Via Lavanena, 44/52
35124 Vicenza

elettrostudio

PROGETTAZIONE E COORDINAMENTO

LAAP ARCHITECTS
urban quality consultants

LAAP ARCHITECTS Srl
via Francesco Laurana 29
90143 - Palermo - Italia
t (091.7834427 - fax 091.7834427
laap it - info@laap.it

Numero di commessa laap: 365

Architetto e Dottore Agronomo Antonino Palazzolo

Firmato digitalmente da
antonino palazzolo
CN = antonino palazzolo
O = ARCHITETTI A PALERMO
C = IT

Data: 2024.10.07 08:50:00 +02'00'
Software utilizzato: Firmaok
Certificato rilasciato da: ARUBA PEC S.p.A. NG CA 3
Formato firma: Pades
Algoritmo: SHA256
Valore hash: 3d0d 3d0d 3d0d 3d0d 3d0d 3d0d 3d0d 3d0d 3d0d 3d0d 3d0d 3d0d 3d0d 3d0d 3d0d 3d0d
Data ora firma: 06/09/2024 16:13:24

ORDINE DEGLI ARCHITETTI PIANIFICATORI PAESAGGISTI E CONSERVATORI DELLA PROVINCIA DI PALERMO
Architetto ANTONINO PALAZZOLO
Sez. A - N° 1657

ORDINE DEGLI INGEGNERI DELLA PROVINCIA DI PALERMO
Ingegnere Antonino PALAZZOLO
Sez. A - N° 3605

N° COMMESSA	
1561	IMPIANTO AGRIVOLTAICO GALIELLO POTENZA FOTOVOLTAICA 53,8 MW IN DC (POTENZA IN IMMISSIONE 50 MW) + 20 MW SISTEMA DI ACCUMULO IN AREE RICADENTI NEI COMUNI DI: IMPIANTO: COMUNE DI MONREALE OPERE DI CONNESSIONE ALLA RTN:COMUNI DI MONREALE, PIANA DEGLI ALBANESI, SANTA CRISTINA GELA E BELMONTE MEZZAGNO
	PROGETTO DEFINITIVO
ELABORATO	CARTA DEGLI HABITAT NATURA 2000

CODICE ELABORATO
SIA.16

NOME FILE: 365_CART_elaborato_r00.dwg

REV	DATA	DESCRIZIONE REVISIONE	REDATTO	VERIFICATO	APPROVATO
00	22/04/2024	PRIMA EMISSIONE	LAAP ARCHITECTS	Arch. Sandro Di Gangi	Arch. e Agr. Antonino Palazzolo

COPYRIGHT - TUTTI I DIRITTI SONO RISERVATI A NORMA DI LEGGE