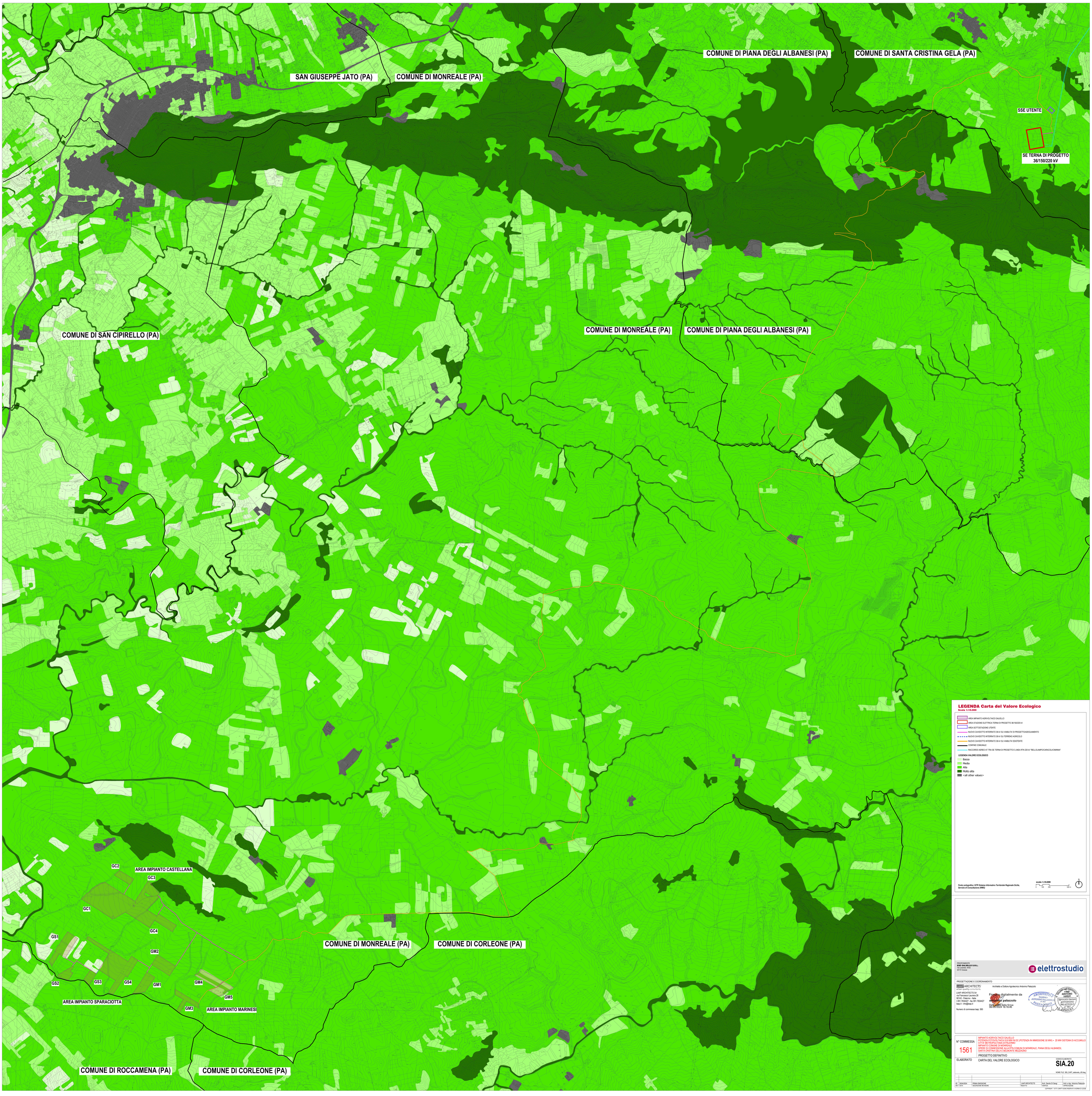
COMUNE DI PIANA DEGLI ALBANESI (PA)
COMUNE DI SANTA CRISTINA GELA (PA)
SAN GIUSEPPE JATO (PA)
COMUNE DI MONREALE (PA)
SSE UTENTE
SE TERNA DI PROGETTO
36/150/220 kV
COMUNE DI SAN CIPIRELLO (PA)
COMUNE DI MONREALE (PA)
COMUNE DI PIANA DEGLI ALBANESI (PA)
GC2
AREA IMPIANTO CASTELLANA
GC3
GC1
GC4
GS1
GM2
GS2
GS3
GS4
GM1
GM4
GM5
GM3
AREA IMPIANTO SPARACIOTTA
AREA IMPIANTO MARINESI
COMUNE DI MONREALE (PA)
COMUNE DI CORLEONE (PA)
COMUNE DI ROCCAMENA (PA)
COMUNE DI CORLEONE (PA)
LEGENDA Carta del Valore Ecologico
Scala 1:10.000
AREA IMPIANTO AGRIVOLTAICO GALIELLO
AREA STAZIONE ELETTRICA TERNA DI PROGETTO 36/150/220 kV
AREA SOTTOSTAZIONE UTENTE
NUOVO CAVIDOTTO INTERRATO 36 kV SU VIABILITA' DI PROGETTO/ADEGUAMENTO
NUOVO CAVIDOTTO INTERRATO 36 kV SU TERRENO AGRICOLO
NUOVO CAVIDOTTO INTERRATO 36 kV SU VIABILITA' ESISTENTE
CONFINE COMUNALE
RACCORDO AEREO AT TRA SE TERNA DI PROGETTO E LINEA RTN 220 kV "BELLOLAMPO/CARACOLI/CIMINNA"
LEGENDA VALORE ECOLOGICO
Bassa
Media
Alta
Molto alta
<all other values>
Fonte cartografica: SITR Sistema Informativo Territoriale Regionale Sicilia, Servizio di Consultazione (WMS)
scala 1:10.000
0 100 200 400 m
PROPONENTE
EBE GALIELLO S.R.L.
Via Lavanella, 30/32
30174 Venezia
elettrostudio
PROGETTAZIONE E COORDINAMENTO
LAAP ARCHITECTS
STUDIO ASSOCIATO
LAAP ARCHITECTS Srl
via Francesco Lauria n.26
90143 - Palermo - Italia
t.091.7834427 - fax.091.7834427
mail: info@laap.it
Numero di commessa laap: 365
Architetto e Dottore Agronomo Antonino Palazzolo
Firmato digitalmente da
antonino palazzolo
O=ITALIA
Data: 2024.05.06 16:16:49
ORDINE DEGLI ARCHITETTI P.P.C. PALERMO
ARCHITETTO ANTONINO PALAZZOLO
SEZ. A 1414
ORDINE DEGLI DOTTORI AGRONOMI E DOTTORI FORESTALI
DOTTORE AGRONOMO ANTONINO PALAZZOLO
SEZ. A 1414
N° COMMESSA
1561
IMPIANTO AGRIVOLTAICO GALIELLO
POTENZA FOTOVOLTAICA 53,8 MW IN DC (POTENZA IN IMMISSIONE 50 MW) + 20 MW SISTEMA DI ACCUMULO
CITTA' METROPOLITANA DI PALERMO
IMPIANTO COMUNE DI MONREALE
OPERE DI CONNESSIONE ALLA RTN COMUNI DI MONREALE, PIANA DEGLI ALBANESI, SANTA CRISTINA GELA E BELMONTE MEZZAGNO
PROGETTO DEFINITIVO
ELABORATO
CARTA DEL VALORE ECOLOGICO
CODICE ELABORATO
SIA.20
NOME FILE: 365_CART_elaborato_r00.dwg
REV. DATA DESCRIZIONE REDATTO VERIFICA APPROVATO
00 05/04/2024 PRIMA EMISSIONE LAAP ARCHITECTS Arch. Sandro Di Gangi Arch. e Agr. Antonino Palazzolo
COPYRIGHT - TUTTI I DIRITTI SONO RISERVATI A NORMA DI LEGGE