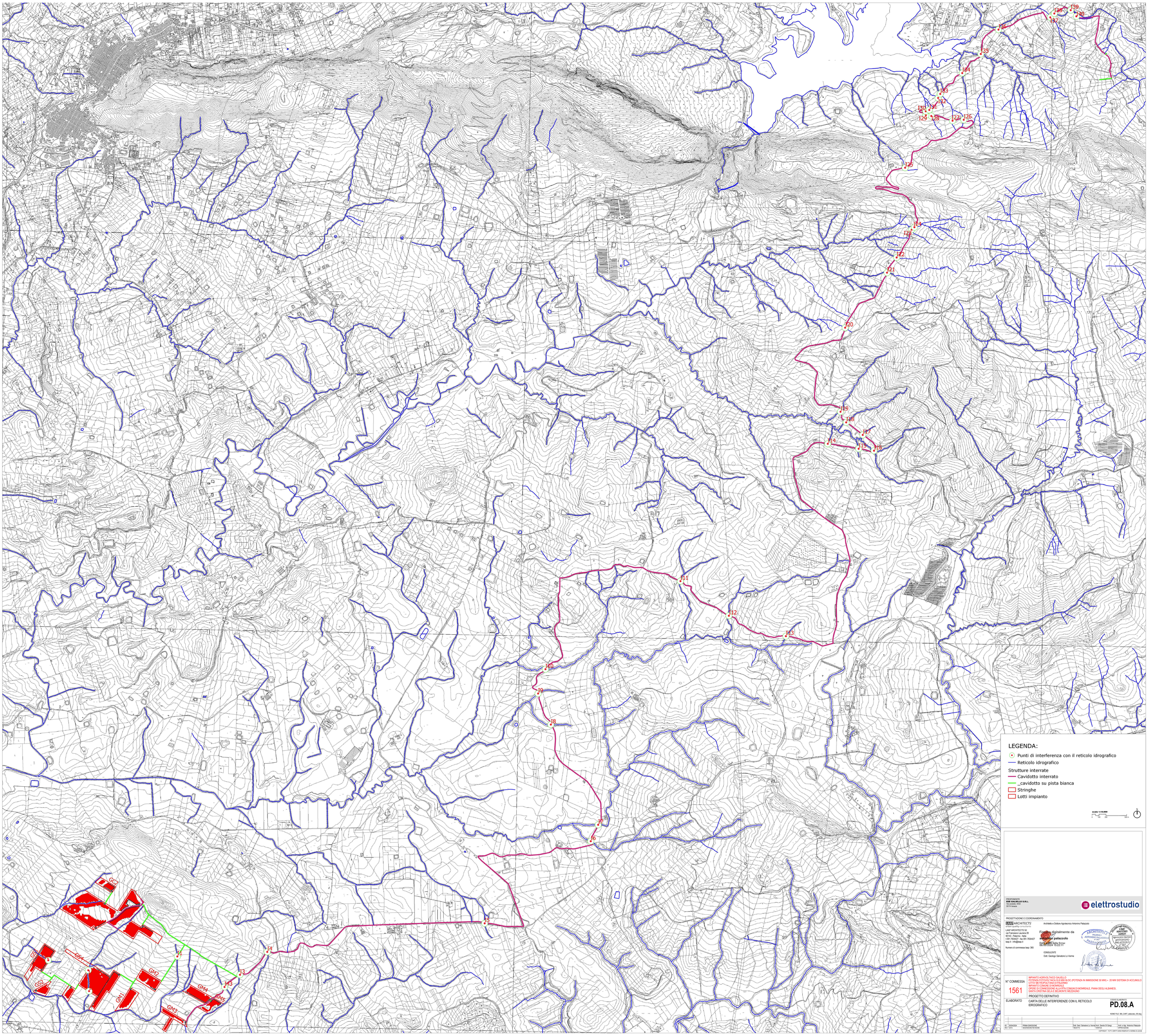

PROPONENTE
RSE GALIELLO S.R.L.
Via Lavanda, 4/A/2
30176 Venezia

elettrostudio

PROGETTAZIONE E COORDINAMENTO

LAAP ARCHITECTS
urban quality consultants
LAAP ARCHITECTS Srl
via Francesco Lauranna 28
90143 - Palermo - Italia
t.091.7834427 - fax 091.7834427
laap.it - info@laap.it

Numero di commessa laap: 365

Architetto e Dottore Agrotecnico Antonino Palazzolo

Firmato digitalmente da
antonino palazzolo
Data e ora della firma:
06/08/2024 16:22:11

ARCHITETTO E PAESAGGISTA
PALERMO
ANTONINO PALAZZOLO
N° 665
PAESAGGISTA

DOTTORE AGRONOMO
e DOTTORE AGROTECNICO
LAUREATO
Agrotecnico Laureato
ANTONINO PALAZZOLO
N° 665

CONSULENTE
Dott. Geologo Salvatore Lo Verme

N° COMMESSA
1561

IMPIANTO AGRIVOLTAICO GALIELLO
POTENZA FOTOVOLTAICA 53,8 MW IN DC (POTENZA IN IMMISSIONE 50 MW) + 20 MW SISTEMA DI ACCUMULO
CITTA' METROPOLITANA DI PALERMO
IMPIANTO COMUNE DI MONREALE
OPERE DI CONNESSIONE ALLA RTN COMUNI DI MONREALE, PIANA DEGLI ALBANESI, SANTA CRISTINA GELA E BELMONTE MEZZAGNO

PROGETTO DEFINITIVO

ELABORATO
CARTA DELLE INTERFERENZE CON IL RETICOLO IDROGRAFICO

CODICE ELABORATO
PD.08.A

NOME FILE: 365_CART_elaborato_r00.dwg

REV	DATA	DESCRIZIONE REVISIONE	REDATTO	VERIFICA	APPROVAZIONE
00	06/04/2024	PRIMA EMISSIONE	Dott. Geol. Salvatore Lo Verme	Arch. Sandro Di Sangi	Arch. e Agr. Antonino Palazzolo

COPYRIGHT - TUTTI I DIRITTI SONO RISERVATI A NORMA DI LEGGE