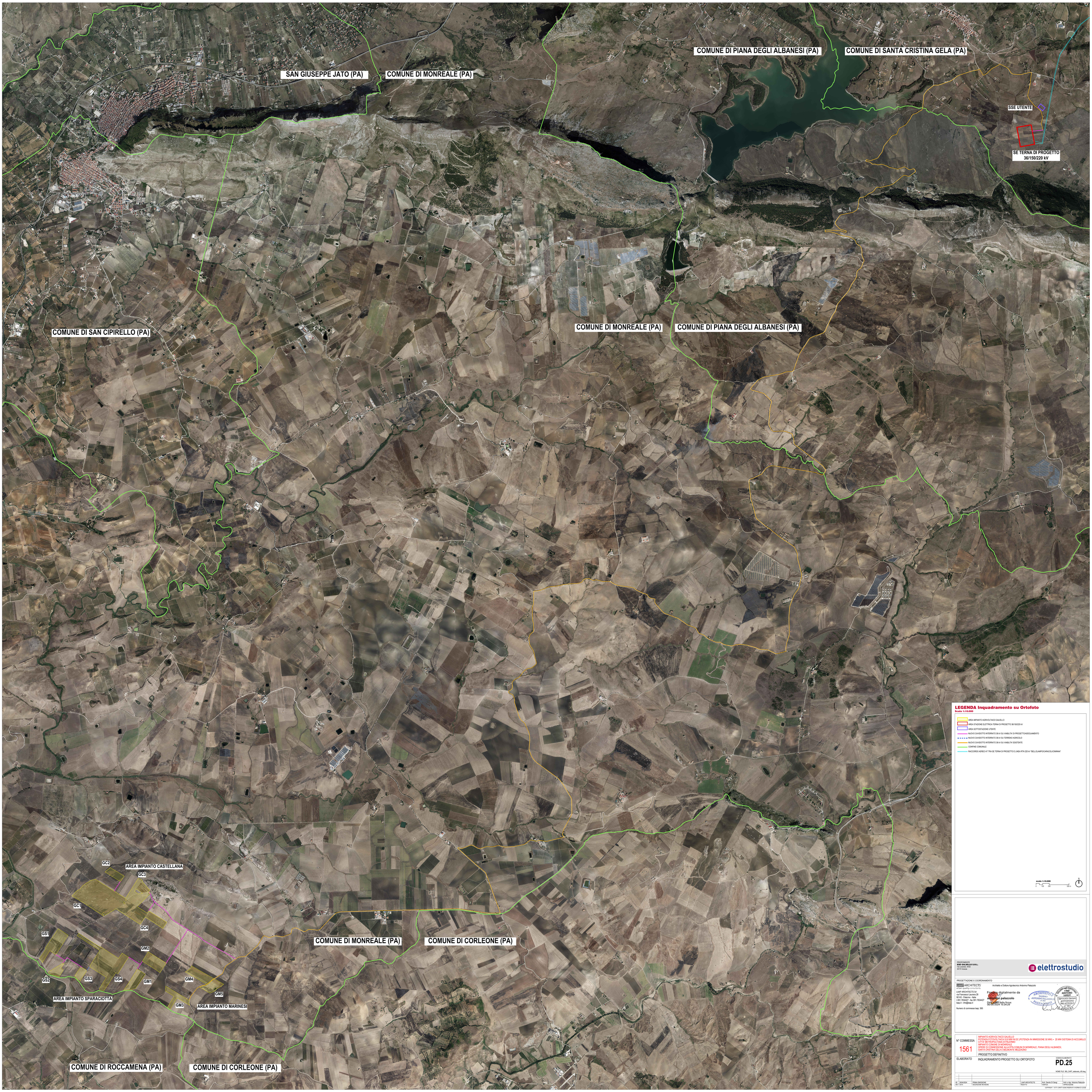

LEGENDA Inquadramento su Ortofoto

Scala 1:10.000

- AREA IMPIANTO AGRIVOLTAICO GALIELLO
- AREA STAZIONE ELETTRICA TERNA DI PROGETTO 36/150/220 kV
- AREA SOTTOSTAZIONE UTENTE
- NUOVO CAVIDOTTO INTERRATO 36 kV SU VIABILITA' DI PROGETTO/ADEGUAMENTO
- NUOVO CAVIDOTTO INTERRATO 36 kV SU TERRENO AGRICOLO
- NUOVO CAVIDOTTO INTERRATO 36 kV SU VIABILITA' ESISTENTE
- CONFINE COMUNALE
- RACCORDO AEREO AT TRA SE TERNA DI PROGETTO E LINEA RTN 220 kV "BELLOLAMPO/CARACOLICI/MINNA"

scala 1:10.000

0 100 200 500 m

N

PROPONENTE
ESE GALIELLO S.R.L.
Via Lavatelli, 4/05
35116 Vessa

elettrostudio

PROGETTAZIONE E COORDINAMENTO

LAAP ARCHITECTS
urban quality consultants

LAAP ARCHITECTS Srl
via Francesco Laurana 28
90143 - Palermo - Italia
t (91) 7834427 - fax 091 7834427
laap.it - info@laap.it

Numero di commessa laap: 365

Architetto e Dottore Agronomo Antonino Palazzolo

Firmato digitalmente da
antonino palazzolo
O: ND
Data: 2024.05.06 08:34:29
Data e ora della firma:
06/05/2024 15:34:29

ORDINE DEGLI ARCHITETTI PIANIFICATORI PAESAGGISTI E CONSERVATORI DELLA PROVINCIA DI PALERMO
Architetto Junior
ANTONINO PALAZZOLO
N. 1561

N° COMMESSA	
1561	IMPIANTO AGRIVOLTAICO GALIELLO POTENZA FOTOVOLTAICA PARI A 53,8 MW IN DC (POTENZA IN IMMISSIONE 50 MW) + 20 MW SISTEMA DI ACCUMULO CITTA' METROPOLITANA DI PALERMO COMUNI DI MONREALE (PA) E CORLEONE (PA) OPERE DI CONNESSIONE ALLA RTN, COMUNI DI MONREALE, PIANA DEGLI ALBANESI, SANTA CRISTINA GELA E BELMONTE MEZZAGNO
ELABORATO	PROGETTO DEFINITIVO INQUADRAMENTO PROGETTO SU ORTOFOTO

CODICE ELABORATO
PD.25

NOME FILE: 365_CART_elaborato_00.dwg

REV	DATA	DESCRIZIONE REVISIONE	REDATTO	VERIFICA	APPROVAZIONE
00	05/04/2024	PRIMA EMISSIONE	LAAP ARCHITECTS	Arch. Sandro Di Gangi	Arch. e Agr. Antonino Palazzolo

COPYRIGHT - TUTTI I DIRITTI SONO RISERVATI A NORMA DI LEGGE