**IMPIANTO AGRIVOLTAICO GALIELLO**

*Tabella Interferenze*

| ID Interferenze | Coordinate (SR WGS84 DMS) | | Tipologia interferenze | Descrizione opera attraversata | Tipo di attraversamento | Ente interessato | Comune |
|---|---|---|---|---|---|---|---|
| **Interferenze cavidotto su viabilità di progetto/adeguamento** | | | | | | | |
| Interferenza A | 13.3238203 | 37.9764825 | Intersezione con attraversamento con scatolare in cls | Strada interpoderale | Cavidotti protetti | Comune di Monreale - Autorità di Bacino | Monreale (PA) |
| Interferenza B | 13.3258397 | 37.9775056 | Intersezione con attraversamento con scatolare in cls | Strada interpoderale | Cavidotti protetti | Comune di Monreale | |
| Interferenza C | 13.3323056 | 37.9794566 | Intersezione con attraversamento con scatolare in cls | Strada interpoderale | Cavidotti protetti | Comune di Monreale - Autorità di Bacino | |
| Interferenza D | 13.3329627 1 | 37.9788388 | Intersezione con attraversamento con scatolare in cls | Strada interpoderale | Cavidotti protetti | Comune di Monreale - Autorità di Bacino | |
| **Interferenze cavidotto su viabilità esistente** | | | | | | | |
| Interferenza 1 | 13.200309 | 37.851561 | Intersezione con attraversamento con scatolare in cls | SP40a | Cavidotti protetti | Città metropolitana di Palermo | Monreale (PA) |
| Interferenza 2 | 13.201819 | 37.852462 | Intersezione con attraversamento con scatolare in cls | SP40a | Cavidotti protetti | Città metropolitana di Palermo | |
| Interferenza 3 | 13.203297 | 37.853766 | Intersezione con reticolo idrografico | SP40a | T.O.C. | Città metropolitana di Palermo - Autorità di Bacino | |
| Interferenza 4 | 13.206649 | 37.855313 | Intersezione con reticolo idrografico | SP40a | T.O.C. | Città metropolitana di Palermo - Autorità di Bacino | |
| Interferenza 5 | 13.20708 | 37.855607 | Intersezione con attraversamento con scatolare in cls | SP40a | Cavidotti protetti | Città metropolitana di Palermo | |
| Interferenza 6 | 13.208183 | 37.856451 | Intersezione con attraversamento con scatolare in cls | SP40a | Cavidotti protetti | Città metropolitana di Palermo | |
| Interferenza 7 | 13.209893 | 37.858308 | Intersezione con reticolo idrografico | SP40a | T.O.C. | Città metropolitana di Palermo - Autorità di Bacino | |
| Interferenza 8 | 13.213065 | 37.858246 | Intersezione con attraversamento con scatolare in cls | SP40a | Cavidotti protetti | Città metropolitana di Palermo | |
| Interferenza 9 | 13.21384 | 37.858379 | Intersezione con attraversamento con scatolare in cls | SP40a | Cavidotti protetti | Città metropolitana di Palermo | |
| Interferenza 10 | 13.217374 | 37.859158 | Intersezione con attraversamento con scatolare in cls | SP40a | Cavidotti protetti | Città metropolitana di Palermo | |
| Interferenza 11 | 13.219457 | 37.859261 | Intersezione con attraversamento con scatolare in cls | SP40a | Cavidotti protetti | Città metropolitana di Palermo | |
| Interferenza 12 | 13.22282 | 37.861781 | Intersezione con attraversamento con scatolare in cls | SP40a | Cavidotti protetti | Città metropolitana di Palermo | |
| Interferenza 13 | 13.226764 | 37.861958 | Intersezione con attraversamento con scatolare in cls | SP40a | Cavidotti protetti | Città metropolitana di Palermo | |
| Interferenza 14 | 13.231845 | 37.862139 | Intersezione con attraversamento con scatolare in cls | SP40a | Cavidotti protetti | Città metropolitana di Palermo | |
| Interferenza 15 | 13.235323 | 37.862266 | Intersezione con attraversamento con scatolare in cls | SP40a | Cavidotti protetti | Città metropolitana di Palermo | |
| Interferenza 16 | 13.240144 | 37.862441 | Intersezione con attraversamento con scatolare in cls | SP40a | Cavidotti protetti | Città metropolitana di Palermo | |
| Interferenza 17 | 13.242523 | 37.862552 | Intersezione con attraversamento con scatolare in cls | SP40a | Cavidotti protetti | Città metropolitana di Palermo | |
| Interferenza 18 | 13.244602 | 37.862434 | Intersezione con reticolo idrografico | SP40a | T.O.C. | Città metropolitana di Palermo - Autorità di Bacino | |
| Interferenza 19 | 13.249138 | 37.862021 | Intersezione con attraversamento con scatolare in cls | SP40a | Cavidotti protetti | Città metropolitana di Palermo | |
| Interferenza 20 | 13.249095 | 37.855402 | Intersezione con attraversamento con scatolare in cls | SP4 | Cavidotti protetti | Città metropolitana di Palermo | |
| Interferenza 21 | 13.247023 | 37.87866 | Intersezione con attraversamento con scatolare in cls | SP 70 | Cavidotti protetti | Città metropolitana di Palermo | |
| Interferenza 22 | 13.25505742 | 37.8718001 | Intersezione con attraversamento con scatolare in cls | SP 70 | Cavidotti protetti | Città metropolitana di Palermo | |
| Interferenza 23 | 13.25800824 | 37.8720818 | Intersezione con attraversamento con scatolare in cls | SP 70 | Cavidotti protetti | Città metropolitana di Palermo | |
| Interferenza 24 | 13.26087973 | 37.8724915 | Intersezione con attraversamento con scatolare in cls | SP 70 | Cavidotti protetti | Città metropolitana di Palermo | |
| Interferenza 25 | 13.26134147 | 37.8732821 | Intersezione con reticolo idrografico | SP 70 | Cavidotti protetti | Comune di Monreale - Autorità di Bacino | |
| Interferenza 26 | 13.26327044 | 37.8749939 | Intersezione con reticolo idrografico | Strada vicinale | T.O.C. | Comune di Monreale - Autorità di Bacino | |
| Interferenza 27 | 13.26947909 | 37.8813075 3 | Intersezione con attraversamento con scatolare in cls | Strada vicinale | T.O.C. | Comune di Monreale | |
| Interferenza 28 | 13.2560332 | 37.8839527 1 | Intersezione con attraversamento con scatolare in cls | Strada vicinale | Cavidotti protetti | Comune di Monreale | |
| Interferenza 29 | 13.25456368 | 37.8877872 | Intersezione con reticolo idrografico | Strada vicinale | T.O.C. | Comune di Monreale - Autorità di Bacino | |
| Interferenza 30 | 13.25169921 | 37.8917761 5 | Intersezione con reticolo idrografico | Strada vicinale | T.O.C. | Comune di Monreale - Autorità di Bacino | |
| Interferenza 31 | 13.25348321 | 37.8951015 1 | Intersezione con asta fluviale | Strada vicinale | T.O.C. | Comune di Monreale - Autorità di Bacino | |
| Interferenza 32 | 13.25355891 | 37.8955885 | Intersezione con acquedotto | Strada vicinale | | Comune di Monreale - Consorzio di Bonifica 2 Palermo | |
| Interferenza 33 | 13.25582525 | 37.9009924 | Intersezione con attraversamento con scatolare in cls | Strada vicinale | Cavidotti protetti | Comune di Monreale | |
| Interferenza 34 | 13.25878141 | 37.9070524 | Intersezione con attraversamento con scatolare in cls | SP 42 | Cavidotti protetti | Città metropolitana di Palermo | |
| Interferenza 35 | 13.2609007 | 37.9075685 | Intersezione con reticolo idrografico | SP 42 | Cavidotti protetti | Città metropolitana di Palermo - Autorità di Bacino | |
| Interferenza 36 | 13.2609007 | 37.9075685 | Intersezione con reticolo idrografico | SP 42 | Cavidotti protetti | Città metropolitana di Palermo - Autorità di Bacino | |
| Interferenza 37 | 13.26376048 | 37.9078421 | Intersezione con reticolo idrografico | SP 42 | Cavidotti protetti | Città metropolitana di Palermo - Autorità di Bacino | |
| Interferenza 38 | 13.26485329 | 37.9081409 | Intersezione con attraversamento con scatolare in cls | SP 42 | Cavidotti protetti | Città metropolitana di Palermo | |
| Interferenza 39 | 13.26763065 | 37.9075942 | Intersezione con attraversamento con scatolare in cls | SP 42 | Cavidotti protetti | Città metropolitana di Palermo | |
| Interferenza 40 | 13.27451905 | 37.9062431 | Intersezione con reticolo idrografico | SP 42 | T.O.C. | Città metropolitana di Palermo - Autorità di Bacino | |
| Interferenza 41 | 13.27626401 | 37.9055879 | Intersezione con attraversamento con scatolare in cls | SP 42 | Cavidotti protetti | Città metropolitana di Palermo | |
| Interferenza 42 | 13.27688157 | 37.9044061 | Intersezione con attraversamento con scatolare in cls | SP 42 | Cavidotti protetti | Città metropolitana di Palermo | |
| Interferenza 43 | 13.28263995 | 37.9018761 | Intersezione con reticolo idrografico | SP 42 | T.O.C. | Città metropolitana di Palermo - Autorità di Bacino | |
| Interferenza 44 | 13.28495637 | 37.9007287 | Intersezione con attraversamento con scatolare in cls | SP 42 | Cavidotti protetti | Città metropolitana di Palermo | |
| Interferenza 45 | 13.28785677 | 37.8987462 | Intersezione con attraversamento con scatolare in cls | SP 42 | Cavidotti protetti | Città metropolitana di Palermo | |
| Interferenza 46 | 13.29033004 | 37.8991305 1 | Intersezione con attraversamento con scatolare in cls | SP 42 | Cavidotti protetti | Città metropolitana di Palermo | |
| Interferenza 47 | 13.29146805 | 37.8994538 | Intersezione con reticolo idrografico | SP 42 | T.O.C. | Città metropolitana di Palermo - Autorità di Bacino | |
| Interferenza 48 | 13.29375703 | 37.8992803 | Intersezione con attraversamento con scatolare in cls | SP 42 | Cavidotti protetti | Città metropolitana di Palermo | |
| Interferenza 49 | 13.29495974 | 37.8990517 | Intersezione con attraversamento con scatolare in cls | SP 42 | T.O.C. | Città metropolitana di Palermo | |
| Interferenza 50 | 13.29537164 | 37.8990149 | Intersezione con reticolo idrografico | SP 42 | | Città metropolitana di Palermo - Autorità di Bacino | |
| Interferenza 51 | 13.30145818 | 37.9075726 | Intersezione con attraversamento con scatolare in cls | SP 103 | Cavidotti protetti | Città metropolitana di Palermo | |
| Interferenza 52 | 13.30169196 | 37.9090045 | Intersezione con reticolo idrografico | SP 103 | Cavidotti protetti | Città metropolitana di Palermo - Autorità di Bacino | |
| Interferenza 53 | 13.29513619 | 37.9158636 | Intersezione con attraversamento con scatolare in cls | SP 103 | Cavidotti protetti | Città metropolitana di Palermo | |
| Interferenza 54 | 13.29335456 | 37.9176556 | Intersezione con attraversamento con scatolare in cls | SP 103 | Cavidotti protetti | Città metropolitana di Palermo | |
| Interferenza 55 | 13.29405802 | 37.9227439 | Intersezione con attraversamento con scatolare in cls | SP 103 | Cavidotti protetti | Città metropolitana di Palermo | |
| Interferenza 56 | 13.29784983 | 37.9240113 8 | Intersezione con reticolo idrografico | SP 103 | T.O.C. | Città metropolitana di Palermo - Autorità di Bacino | |
| Interferenza 57 | 13.29835613 | 37.9239854 | Intersezione con attraversamento con scatolare in cls | SP 103 | Cavidotti protetti | Città metropolitana di Palermo - Autorità di Bacino | |
| Interferenza 58 | 13.29945622 | 37.9237538 | Intersezione con attraversamento con scatolare in cls | SP 103 | Cavidotti protetti | Città metropolitana di Palermo | |
| Interferenza 59 | 13.3007272 | 37.9235403 | Intersezione con reticolo idrografico | SP 103 | Cavidotti protetti | Città metropolitana di Palermo - Autorità di Bacino | Monreale (PA) |
| Interferenza 60 | 13.30273826 | 37.9233734 3 | Intersezione con reticolo idrografico | SP 103 | T.O.C. | Città metropolitana di Palermo - Autorità di Bacino | |
| Interferenza 61 | 13.3052944 | 37.9232537 | Intersezione con asta fluviale | SP 103 | T.O.C. | Città metropolitana di Palermo - Autorità di Bacino | |
| Interferenza 62 | 13.30295971 | 37.9240947 | Intersezione con reticolo idrografico | SP 103 | Cavidotti protetti | Città metropolitana di Palermo - Autorità di Bacino | |
| Interferenza 63 | 13.30096769 | 37.9266509 | Intersezione con reticolo idrografico | SP 103 | T.O.C. | Città metropolitana di Palermo - Autorità di Bacino | |
| Interferenza 64 | 13.30009263 | 37.9278524 | Intersezione con reticolo idrografico | SP 103 | T.O.C. | Città metropolitana di Palermo - Autorità di Bacino | |
| Interferenza 65 | 13.29960182 | 37.9283317 | Intersezione con attraversamento con scatolare in cls | SP 103 | Cavidotti protetti | Città metropolitana di Palermo | |
| Interferenza 66 | 13.29814806 | 37.9288195 7 | Intersezione con attraversamento con scatolare in cls | SP 103 | Cavidotti protetti | Città metropolitana di Palermo | |
| Interferenza 67 | 13.29765536 | 37.9289126 | Intersezione con attraversamento con scatolare in cls | SP 103 | Cavidotti protetti | Città metropolitana di Palermo | |
| Interferenza 68 | 13.29549852 | 37.9299243 | Intersezione con attraversamento con scatolare in cls | SP 103 | Cavidotti protetti | Città metropolitana di Palermo | |
| Interferenza 69 | 13.29569029 | 37.9315844 1 | Intersezione con attraversamento con scatolare in cls | SP 103 | Cavidotti protetti | Città metropolitana di Palermo | |
| Interferenza 70 | 13.29565348 | 37.9329433 | Intersezione con attraversamento con scatolare in cls | SP 103 | Cavidotti protetti | Città metropolitana di Palermo | |
| Interferenza 71 | 13.29293851 | 37.9343665 | Intersezione con attraversamento con scatolare in cls | SP 103 | Cavidotti protetti | Città metropolitana di Palermo | |
| Interferenza 72 | 13.29560314 | 37.9364174 | Intersezione con attraversamento con scatolare in cls | SP 103 | Cavidotti protetti | Città metropolitana di Palermo | |
| Interferenza 73 | 13.29665791 | 37.9370788 | Intersezione con attraversamento con scatolare in cls | SP 103 | Cavidotti protetti | Città metropolitana di Palermo | |
| Interferenza 74 | 13.30047819 | 37.9385428 | Intersezione con reticolo idrografico | Strada vicinale | Cavidotti protetti | Comune di Piana degli Albanesi - Autorità di Bacino | Piana degli Albanesi (PA) |
| Interferenza 75 | 13.30113072 | 37.9389441 | Intersezione con reticolo idrografico | Strada vicinale | Cavidotti protetti | Comune di Piana degli Albanesi - Autorità di Bacino | |
| Interferenza 76 | 13.30475115 | 37.9424888 | Intersezione con reticolo idrografico | Strada vicinale | Cavidotti protetti | Comune di Piana degli Albanesi - Autorità di Bacino | |
| Interferenza 77 | 13.30557181 | 37.9431079 | Intersezione con attraversamento con scatolare in cls | Strada vicinale | Cavidotti protetti | Comune di Piana degli Albanesi | |
| Interferenza 78 | 13.305629 | 37.9435479 | Intersezione con reticolo idrografico | Strada vicinale | T.O.C. | Comune di Piana degli Albanesi - Autorità di Bacino | |
| Interferenza 79 | 13.3068464 | 37.9453472 1 | Intersezione con reticolo idrografico | Strada vicinale | T.O.C. | Comune di Piana degli Albanesi - Autorità di Bacino | |
| Interferenza 80 | 13.30810428 | 37.9475498 | Intersezione con reticolo idrografico | Strada vicinale | Cavidotti protetti | Comune di Piana degli Albanesi - Autorità di Bacino | |
| Interferenza 81 | 13.31035934 | 37.9499843 | Intersezione con reticolo idrografico | Strada vicinale | Cavidotti protetti | Comune di Piana degli Albanesi - Autorità di Bacino | |
| Interferenza 82 | 13.31091992 | 37.9515277 | Intersezione con reticolo idrografico | Strada vicinale | T.O.C. | Comune di Piana degli Albanesi - Autorità di Bacino | |
| Interferenza 83 | 13.31091992 | 37.9515277 | Intersezione con reticolo idrografico | Strada vicinale | | Comune di Piana degli Albanesi - Autorità di Bacino | |
| Interferenza 84 | 13.311167 | 37.9537245 | Intersezione con attraversamento con scatolare in cls | SP 102 | Cavidotti protetti | Città metropolitana di Palermo | |
| Interferenza 85 | 13.30605258 | 37.9564124 6 | Intersezione con attraversamento con scatolare in cls | SP 102 | Cavidotti protetti | Città metropolitana di Palermo | |
| Interferenza 86 | 13.30602018 | 37.9563983 8 | Intersezione con attraversamento con scatolare in cls | SP 102 | Cavidotti protetti | Città metropolitana di Palermo | |
| Interferenza 87 | 13.3094206 | 37.9590655 | Intersezione con attraversamento con scatolare in cls | SP 102 | Cavidotti protetti | Città metropolitana di Palermo - Autorità di Bacino | |
| Interferenza 88 | 13.31024791 | 37.9595014 | Intersezione con attraversamento con scatolare in cls | SP 102 | Cavidotti protetti | Città metropolitana di Palermo | |
| Interferenza 89 | 13.31111402 | 37.9611219 | Intersezione con attraversamento con scatolare in cls | SP 5 | Cavidotti protetti | Città metropolitana di Palermo | Piana degli Albanesi (PA) |
| Interferenza 90 | 13.31153853 | 37.9612245 | Intersezione con attraversamento con scatolare in cls | SP 5 | Cavidotti protetti | Città metropolitana di Palermo | |
| Interferenza 91 | 13.31336527 | 37.9620721 | Intersezione con attraversamento con scatolare in cls | SP 5 | Cavidotti protetti | Città metropolitana di Palermo | |
| Interferenza 92 | 13.31546059 | 37.9629246 | Intersezione con attraversamento con scatolare in cls | SP 5 | Cavidotti protetti | Città metropolitana di Palermo | |
| Interferenza 93 | 13.31581074 | 37.9638301 | Intersezione con attraversamento con scatolare in cls | SP 5 | Cavidotti protetti | Città metropolitana di Palermo | |
| Interferenza 94 | 13.31693686 | 37.9631319 | Intersezione con attraversamento con scatolare in cls | SP 5 | Cavidotti protetti | Città metropolitana di Palermo | |
| Interferenza 95 | 13.31842452 | 37.9643042 | Intersezione con attraversamento con scatolare in cls | SP 5 | Cavidotti protetti | Città metropolitana di Palermo | |
| Interferenza 96 | 13.31890587 | 37.9651721 4 | Intersezione con reticolo idrografico | SP 5 | Cavidotti protetti | Città metropolitana di Palermo - Autorità di Bacino | |
| Interferenza 97 | 13.31687949 | 37.9652145 7 | Intersezione con reticolo idrografico | SP 5 | Cavidotti protetti | Città metropolitana di Palermo - Autorità di Bacino | |
| Interferenza 98 | 13.31692015 | 37.9654216 7 | Intersezione con attraversamento con scatolare in cls | SP 5 | Cavidotti protetti | Città metropolitana di Palermo | |
| Interferenza 99 | 13.31482738 | 37.9657521 | Intersezione con attraversamento con scatolare in cls | SP 5 | Cavidotti protetti | Città metropolitana di Palermo | |
| Interferenza 100 | 13.31308986 | 37.9659021 | Intersezione con reticolo idrografico | SP 5 | Cavidotti protetti | Città metropolitana di Palermo - Autorità di Bacino | |
| Interferenza 101 | 13.31274752 | 37.9658375 | Intersezione con reticolo idrografico | SP 5 | Cavidotti protetti | Città metropolitana di Palermo - Autorità di Bacino | |
| Interferenza 102 | 13.31249366 | 37.9662646 | Intersezione con reticolo idrografico | SP 5 | Cavidotti protetti | Città metropolitana di Palermo - Autorità di Bacino | |
| Interferenza 103 | 13.31305524 | 37.9663565 | Intersezione con reticolo idrografico | SP 5 | Cavidotti protetti | Città metropolitana di Palermo - Autorità di Bacino | |
| Interferenza 104 | 13.31444945 | 37.9678403 | Intersezione con reticolo idrografico | SP 5 | Cavidotti protetti | Città metropolitana di Palermo - Autorità di Bacino | Piana degli Albanesi (PA) |
| Interferenza 105 | 13.3146628 | 37.9664183 | Intersezione con reticolo idrografico | SP 5 | T.O.C. | Città metropolitana di Palermo - Autorità di Bacino | |
| Interferenza 106 | 13.31481279 | 37.9688525 | Acquedotto comunale di Santa Cristina Gela 19PA00420003 | SP 5 | | Comune di Santa Cristina Gela - Consorzio di Bonifica 2 Palermo | |
| Interferenza 107 | 13.31510316 | 37.9689497 2 | Intersezione con reticolo idrografico | SP 5 | | Città metropolitana di Palermo - Autorità di Bacino | |
| Interferenza 108 | 13.31470576 | 37.9697953 1 | Intersezione con attraversamento con scatolare in cls | SP 5 | Cavidotti protetti | Città metropolitana di Palermo | |
| Interferenza 109 | 13.31814832 | 37.9731897 | Intersezione con reticolo idrografico | SP 5 | Cavidotti protetti | Città metropolitana di Palermo - Autorità di Bacino | |
| Interferenza 110 | 13.32012743 | 37.9727547 8 | Intersezione con attraversamento con scatolare in cls | SP 5 | Cavidotti protetti | Città metropolitana di Palermo | |
| Interferenza 111 | 13.32130356 | 37.9734361 | Intersezione con asta fluviale | SP 5 | T.O.C. | Città metropolitana di Palermo - Autorità di Bacino | |
| Interferenza 112 | 13.3238203 | 37.9764825 | Intersezione con reticolo idrografico | Strada vicinale via Filippo Giuseppe | Cavidotti protetti | Comune di Santa Cristina Gela - Autorità di Bacino | Santa Cristina Gela (PA) |
| Interferenza 113 | 13.32585397 | 37.9775056 | Acquedotto comunale di Santa Cristina Gela 19PA00420003 | Strada vicinale via Filippo Giuseppe | Cavidotti protetti | Comune di Santa Cristina Gela - Consorzio di Bonifica 2 Palermo | |
| Interferenza 114 | 13.33230586 | 37.9794566 | Intersezione con reticolo idrografico | Strada vicinale | Cavidotti protetti | Comune di Santa Cristina Gela - Autorità di Bacino | |
| Interferenza 115 | 13.33296271 | 37.9788388 | Intersezione con reticolo idrografico | Strada vicinale | Cavidotti protetti | Comune di Santa Cristina Gela - Autorità di Bacino | |
| Interferenza 116 | 13.33528214 | 37.9797071 | Intersezione con reticolo idrografico | Strada vicinale via Enrico Caruso | Cavidotti protetti | Comune di Santa Cristina Gela - Autorità di Bacino | |
| Interferenza 117 | 13.33671035 | 37.9784562 | Intersezione con reticolo idrografico | Strada vicinale via Enrico Caruso | Cavidotti protetti | Comune di Santa Cristina Gela - Autorità di Bacino | |
| Interferenza 118 | 13.34058829 | 37.9745663 | Intersezione con attraversamento con scatolare in cls | Strada vicinale via Giuseppe Traina | Cavidotti protetti | Comune di Santa Cristina Gela | |
| Interferenza 119 | 13.34108829 | 37.37165 | Intersezione con attraversamento con scatolare in cls | Strada vicinale via Giuseppe Traina | Cavidotti protetti | Comune di Santa Cristina Gela | |
| Interferenza 120 | 13.3419856 | 37.3711162 | Intersezione con attraversamento con scatolare in cls | Strada vicinale via Giuseppe Traina | Cavidotti protetti | Comune di Santa Cristina Gela | |

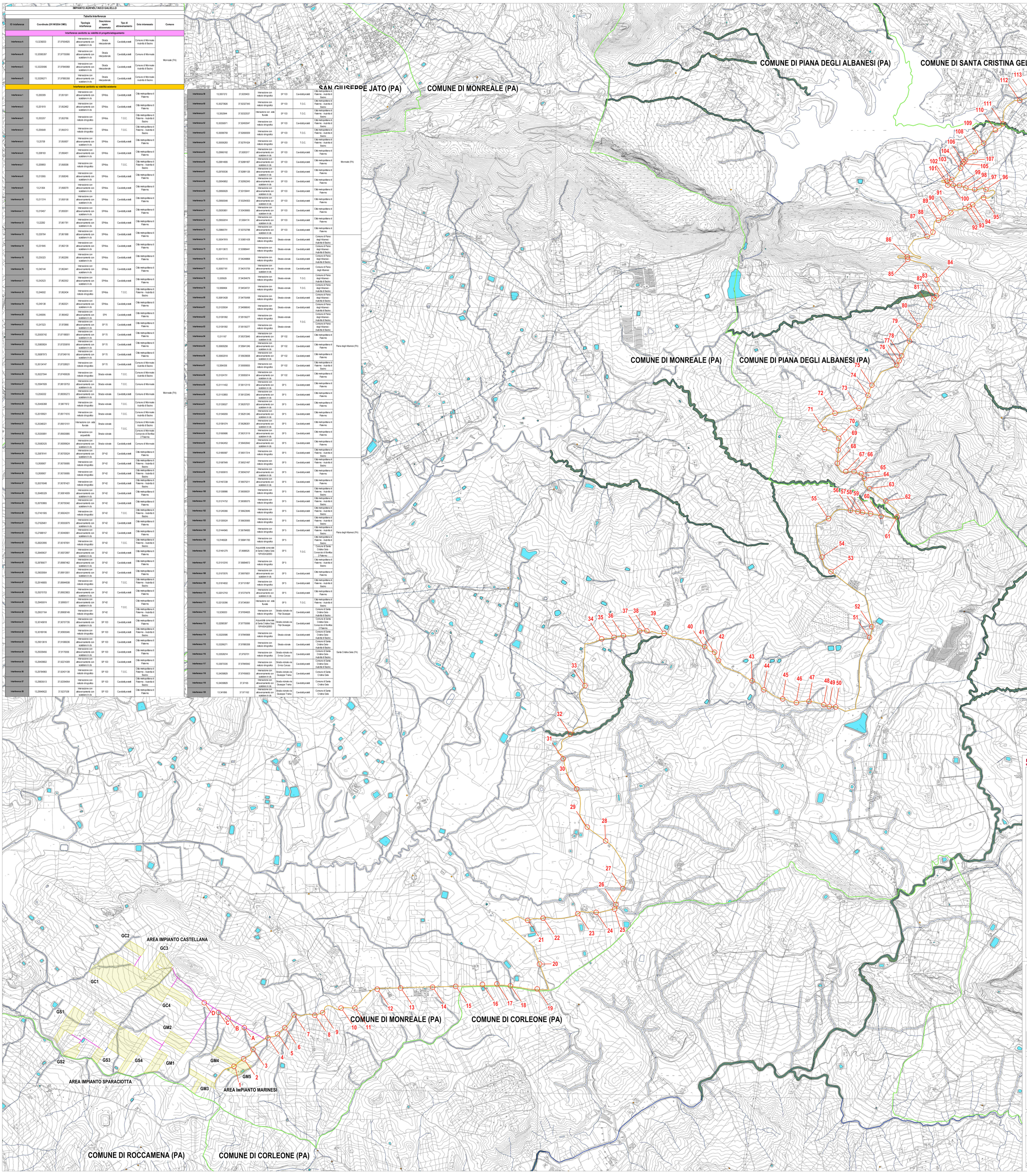


**LEGENDA Planimetria con individuazione delle interferenze**
Scala 1:10.000

- AREA IMPIANTO AGRIVOLTAICO GALIELLO
- AREA STAZIONE ELETTRICA TERNA DI PROGETTO 36/150/220 kV
- AREA SOTTOSTAZIONE UTENTE
- NUOVO CAVIDOTTO INTERRATO 36 kV SU VIABILITA' DI PROGETTO/ADEGUAMENTO
- NUOVO CAVIDOTTO INTERRATO 36 kV SU TERRENO AGRICOLO
- NUOVO CAVIDOTTO INTERRATO 36 kV SU VIABILITA' ESISTENTE
- CONFINE COMUNALE
- RACCORDO AEREO AT TRA SE TERNA DI PROGETTO E LINEA RTN 220 kV "BELLOLAMPO/CARACOJ/CIMINNA"
- RETICOLO IDROGRAFICO (da portale PDI-MINAMBIENTE)
- RETICOLO IDROGRAFICO (da CTR 2012-2013)
- RETE DI DISTRIBUZIONE ELETTRODOTTO
- BACINI ESISTENTI
- POZZI

scala 1:10.000 — 0 165 330 660 m — N

PROPONENTE
**ESE GALIELLO S.R.L.**
Via Lucrezio, 45/32
30174 Venezia

elettrostudio

PROGETTAZIONE E COORDINAMENTO
LAAP ARCHITECTS srl
urban quality consultants
LAAP ARCHITECTS Srl
via Francesco Laurena 28
90143 - Palermo - Italia
t.091.7834427 - fax 091.7834427
laap.it - info@laap.it
Numero di commessa laap: 365

Architetto e Dottore Agronomo Antonino Palazzolo
Firmato digitalmente da **antonino palazzolo**
Data: 2024.06.06 08:52:24 +02'00'
ORDINE DEGLI ARCHITETTI PIANIFICATORI PAESAGGISTI E DEI PAESAGGISTI DELLA PROVINCIA DI PALERMO — ARCHITETTO PAESAGGISTA ANTONINO PALAZZOLO — ORDINE DEGLI AGRONOMI E DEI FORESTALI DELLA PROVINCIA DI PALERMO — DOTTORE AGRONOMO ANTONINO PALAZZOLO

N° COMMESSA 1561

IMPIANTO AGRIVOLTAICO GALIELLO
POTENZA POTENZIALE 53,8 MW IN DC (POTENZA IN IMMISSIONE 50 MW) + 20 MW SISTEMA DI ACCUMULO
CITTA' METROPOLITANA DI PALERMO
IMPIANTO COMUNE DI MONREALE
OPERE DI CONNESSIONE ALLA RTN COMUNI DI MONREALE, PIANA DEGLI ALBANESI, SANTA CRISTINA GELA E BELMONTE MEZZAGNO

PROGETTO DEFINITIVO

ELABORATO — PLANIMETRIA CON INDIVIDUAZIONE DELLE INTERFERENZE

CODICE ELABORATO **PD.44**

NOME FILE: 365_CART_elaborato_PD.dwg

| REV | DATA | DESCRIZIONE REVISIONE | REDATTO | VERIFICA | APPROVAZIONE |
|---|---|---|---|---|---|
| 00 | 02/04/2024 | PRIMA EMISSIONE | LAAP ARCHITECTS | Arch. Sandra Di Garrup | Arch. e Agr. Antonino Palazzolo |

COPYRIGHT - TUTTI I DIRITTI SONO RISERVATI A NORMA DI LEGGE