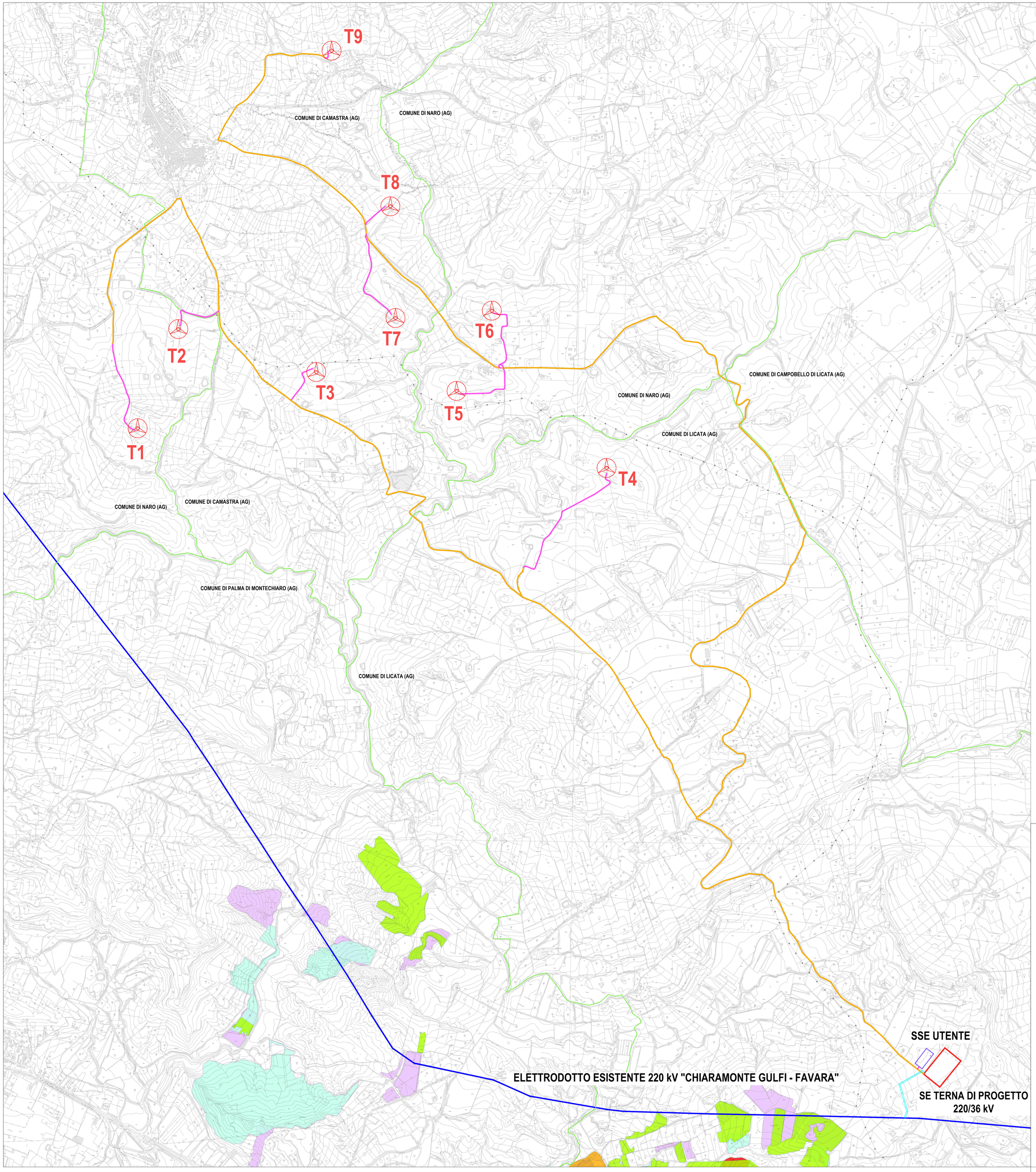

LEGENDA Carta delle Aree Percorse da Fuoco

Scala 1:10.000

- TORRI EOLICHE - PARCO EOLICO SALADINO
- AREA PIAZZOLA DI ESERCIZIO
- AREA STAZIONE UTENTE
- AREA STAZIONE ELETTRICA TERNA DI PROGETTO 220/36kV
- NUOVO CAVIDOTTO INTERRATO 36 kV SU VIABILITA' ESISTENTE
- NUOVO CAVIDOTTO INTERRATO 36 kV SU VIABILITA' DI PROGETTO / ADEGUAMENTO
- ELETTRODOTTO ESISTENTE 220 kV "CHIARAMONTE GULFI - FAVARA"
- RACCORDO AEREO DI PROGETTO 220 kV
- CONFINE COMUNALE

LEGENDA AREE PERCORSE DA FUOCO

Censimento Incendi

- Incendi 2023
- Incendi 2022
- Incendi 2021
- Incendi 2020
- Incendi 2019
- Incendi 2018
- Incendi 2017
- Incendi 2016
- Incendi 2015
- Incendi 2014
- Incendi 2013
- Incendi 2012
- Incendi 2011
- Incendi 2010
- Incendi 2009
- Incendi 2008
- Incendi 2007

Fonte cartografica: SITR Sistema Informativo Territoriale Regionale Sicilia
Servizio di Consultazione (WMS)

scala 1:10.000
0 100 200 500 m
N

PROPONENTE
ESE SALADINO S.R.L.
Via Lavaredo, 44/52
30174 Venezia

elettrostudio

PROGETTAZIONE E CORDINAMENTO

LAAP ARCHITECTS
urban quality consultants
LAAP ARCHITECTS Srl
via Francesco Laurana 28
90143 - Palermo - Italy
t.091.7834427 - fax 091.7834427
laap.it - info@laap.it
Numero di commessa laap: 383

Architetto e Dottore Agrotecnico Antonino Palazzolo

Firmato digitalmente da
antonino palazzolo
Data e ora della firma:
10/06/2024 15:33:50

ARCHITETTI P.A.E.S. PALERMO ANTONINO PALAZZOLO N° 3925
COLLEGIO degli AGROTECNICI e degli AGROTECNICI LAUREATI Agrotecnico Laureato ANTONINO PALAZZOLO n° 667

N° COMMESSA
1570

PARCO EOLICO SALADINO
POTENZA EOLICA 64,8 MW + 41,6 MW SISTEMA DI ACCUMULO
LIBERO CONSORZIO COMUNALE DI AGRIGENTO
IMPIANTO E OPERE DI CONNESSIONE COMUNI DI NARO (AG), CAMASTRA (AG) E LICATA (AG)

PROGETTO DEFINITIVO

ELABORATO
CARTA DELLE AREE PERCORSE DA FUOCO

CODICE ELABORATO
SIA.25

NOME FILE: 1570_CART_elaborato_r00.dwg

REV.	DATA	DESCRIZIONE REVISIONE	REDATTO	VERIFICA	APPROVAZIONE
00	31/05/2024	PRIMA EMISSIONE	LAAP ARCHITECTS	Arch. Sandro Di Gangi	Arch. e Agr. Antonino Palazzolo

COPYRIGHT - TUTTI I DIRITTI SONO RISERVATI A NORMA DI LEGGE