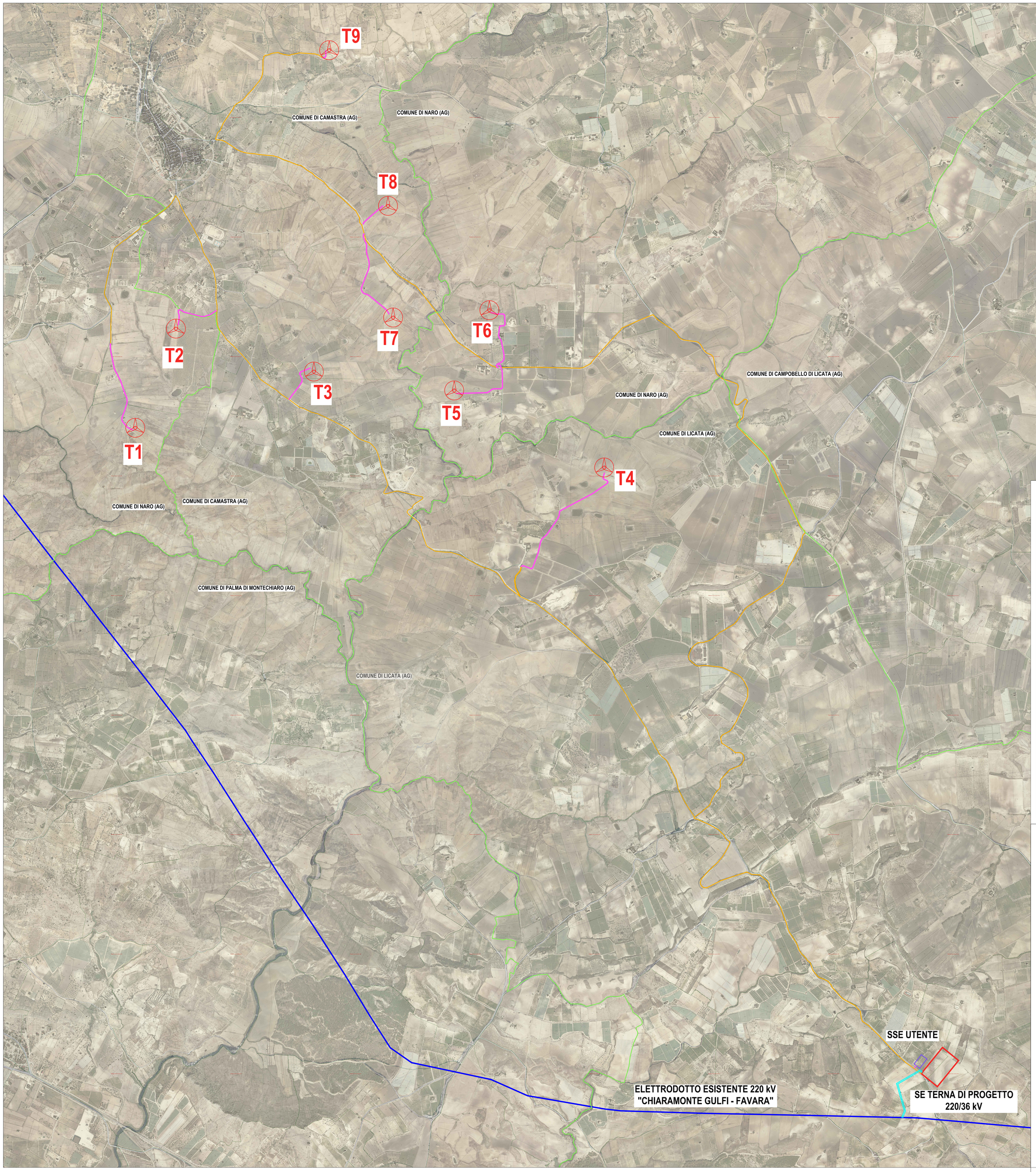

LEGENDA Planimetria catastale su ortofoto

Scala 1:10.000

- TORRI EOLICHE - PARCO EOLICO SALADINO
- AREA STAZIONE UTENTE
- AREA STAZIONE ELETTRICA TERNA DI PROGETTO 220/36 kV
- NUOVO CAVIDOTTO INTERRATO 36 kV SU VIABILITA' ESISTENTE
- NUOVO CAVIDOTTO INTERRATO 36 kV SU VIABILITA' DI PROGETTO / ADEGUAMENTO
- ELETTRODOTTO ESISTENTE 220 kV "CHIARAMONTE GULFI - FAVARA"
- RACCORDO AEREO DI PROGETTO 220 kV
- CONFINE COMUNALE

Fonte:
Catasto - Agenzia delle Entrate: https://wms.cartografia.agenziaentrate.gov.it/inspire/wms/ows01.php

scala 1:10.000
0 100 200 500 m

N

PROPONENTE
ESE SALADINO S.R.L.
Via Lavanello, 44/52
30174 Venezia

elettrostudio

PROGETTAZIONE E CORDINAMENTO

LAAP ARCHITECTS
urban quality consultants
LAAP ARCHITECTS Srl
via Francesco Laurana 28
90143 - Palermo - Italy
t 091.7834427 - fax 091.7834427
laap.it - info@laap.it

Numero di commessa laap: 383

Architetto e Dottore Agrotecnico Antonino Palazzolo

Firmato digitalmente da
antonino palazzolo
Data e ora della firma:
10/06/2024 12:44:45

ARCHITETTI E PAESAGGISTI PALERMO ANTONINO PALAZZOLO N° 3931

COLLEGIO degli AGROTECNICI e degli AGROTECNICI LAUREATI
Agronomico Laureato
ANTONINO PALAZZOLO
n° 667

N° COMMESSA	
1570	PARCO EOLICO SALADINO POTENZA EOLICA 64,8 MW + 41,6 MW SISTEMA DI ACCUMULO LIBERO CONSORZIO COMUNALE DI AGRIGENTO IMPIANTO E OPERE DI CONNESSIONE COMUNI DI NARO (AG), CAMASTRA (AG) E LICATA (AG)
	PROGETTO DEFINITIVO
ELABORATO	CARTA DEL LAYOUT DI PROGETTO SU PLANIMETRIA CATASTALE SOVRAPPOSTA AORTOFOTO
	CODICE ELABORATO **PD.29**

NOME FILE: 1570_CART_elaborato_r00.dwg

REV	DATA	DESCRIZIONE REVISIONE	REDATTO	VERIFICA	APPROVAZIONE
00	31/05/2024	PRIMA EMISSIONE	LAAP ARCHITECTS	Arch. Sandro Di Gangi	Arch. e Agr. Antonino Palazzolo

COPYRIGHT - TUTTI I DIRITTI SONO RISERVATI A NORMA DI LEGGE