

S.S.N. 318 DI VALFABBRICA

Tratto Valfabbrica-Schifanoia - Interventi di completamento dal Km 16+224 al Km 19+354

Lotto 5: 1 stralcio parte B: raddoppio galleria Picchiarella e viadotto Tre Vescovi

2 stralcio: raddoppio galleria Casacastalda e viadotto Calvario

MONITORAGGIO AMBIENTALE - FASE CORSO D'OPERA

COD. PG131-PG6

IMPRESA AFFIDATARIA

ATI: Donati S.p.A. - N.V. BESIX S.a.



DONATI
S.P.A.



BESIX

IMPRESA ESECUTRICE DEI LAVORI

VALFABBRICA 2020 S.c.ar.l.

Via Aurelia antica 272

00165 Roma (RM)

C.F. e P.I. 15947971006

ESECUZIONE DEL MONITORAGGIO AMBIENTALE



ARIEN CONSULTING s.r.l.

IL DIRETTORE OPERATIVO:

Dott. Geol. Matteo Rizzitelli

Il Direttore Tecnico

Dott. Ing. Domenico D'Alessandro

Il Direttore dei Lavori:

Dott. Ing. Marco De Paolis

visto il R.U.P.

Dott. Ing. Alessandro Micheli



IL RESPONSABILE AMBIENTALE:

Ing. Claudio Lamberti

IL DIRETTORE TECNICO IMPRESA

AFFIDATARIA:

Ing. Santino di Cintio

IL GRUPPO DI LAVORO:

Dott. Ing. Antonio Orlando (rumore)

Dott. Arch. Emiliano Capozza (atmosfera)

Dott. Geol. Francesco Morgante (suolo)

Dott. Agr. Matteo Vetro (vegetazione e fauna)

Dott. Geol. Francesco Vergara (acque superficiali e sotterranee)

Dott. Arch. Caterina Scamardella (paesaggio)

PROTOCOLLO

DATA

COMPONENTE SUOLO

REPORT TRIMESTRALE

CODICE PROGETTO

NOME FILE

REVISIONE

SCALA:

PROGETTO

LIV. PROG.

N.PROG.

D P P G 0 8

E

1 7 0 1

CODICE
ELAB.

P 0 0 M O A M O 0 6 R E 1 0 1

A

REV.	DESCRIZIONE	DATA	REDATTO	VERIFICATO	APPROVATO
A	Emissione	31/03/2024	F. Morgante	F. Morgante	D. D'Alessandro
REV.	DESCRIZIONE	DATA	REDATTO	VERIFICATO	APPROVATO



Direzione Progettazione e
Realizzazione Lavori

S.S. 318 DI VALFABBRICA
Tratto Valfabbrica-Schifanoia - Interventi di completamento dal Km 16+224 al Km 19+354
Lotto 5: 1° stralcio parte B: raddoppio galleria Picchiarella e viadotto Tre Vescovi
2° stralcio: raddoppio galleria Casacastalda e viadotto Calvario
MONITORAGGIO AMBIENTALE

RELAZIONE: **SUOLO**

Pag.1 di 41

INDICE

1. PREMESSA	2
2. OBIETTIVI DEL MONITORAGGIO	2
3. QUADRO DI RIFERIMENTO TECNICO E NORMATIVO	4
4. ATTIVITÀ DI RILIEVO, METODOLOGIE E STRUMENTAZIONE IMPIEGATA	5
5. RETE DI MONITORAGGIO	8
6. ATTIVITA' DI MONITORAGGIO	9
6.1..Descrizione dello stato di fatto	9
6.1.1. Inquadramento territoriale e pedologico	9
7. CARATTERIZZAZIONE DELLA SITUAZIONE ANTE OPERAM	10
8. Elaborati del Monitoraggio in CO	11
8.1..SUOLO_02: Area soprastante imbocco lato Ancona GN "Picchiarella"	12
8.2..SUOLO_03: Area soprastante imbocco lato Perugia GN Casacastalda	18
8.3..SUOLO_06: Zona sommitale finestra GN "Picchiarella"	24
8.4..SUOLO_CB: Cantiere Base	33
9. CONCLUSIONI	41

Impresa esecutrice del monitoraggio CO

1. PREMESSA

La presente relazione illustra le attività di monitoraggio svolte durante la **IX campagna di corso d'opera** del primo febbraio 2024, relative alla componente suolo, che direttamente o indirettamente risulta interessata dai lavori di costruzione del corridoio di ammodernamento della S.S. 318, (tratto "Valfabbrica-Schifanoia – Interventi di completamento dal Km 16+224 al Km 19+354") lavoro che rientra nell'ambito della costruzione del più ampio "Itinerario Perugia – Ancona", costituito dall'ammodernamento e/o costruzione in nuova sede a quattro corsie di tratti di varie strade statali.

Il lavoro è stato eseguito sulla base di quanto individuato dal *piano di monitoraggio ambientale (P.M.A.)*, che ha individuato i punti di censimento, la metodologia di indagine, i parametri da monitorare, la frequenza di campionamento, ecc.

Nel dettaglio, la relazione illustrerà gli obiettivi e i criteri metodologici adottati nella trattazione della componente ambientale "suolo".

2. OBIETTIVI DEL MONITORAGGIO

Le operazioni di monitoraggio della componente suolo consentono di valutare principalmente le possibili modificazioni delle caratteristiche pedologiche dei terreni dovute alle operazioni di impianto dei cantieri e alle relative lavorazioni in corso d'opera.

Il monitoraggio viene eseguito prima, durante e dopo la realizzazione dell'opera al fine di:

- misurare gli stati di ante operam, corso d'opera e post operam in modo da documentare l'evolversi delle caratteristiche ambientali;
- controllare le previsioni di impatto per le fasi di costruzione ed esercizio;
- fornire agli Enti preposti al controllo gli elementi di verifica della corretta esecuzione delle procedure di monitoraggio.

A questo proposito generalmente si assumono come riferimento (o "stato zero") i valori registrati in ante operam; si procede poi con misurazioni nel corso delle fasi di costruzione (a cadenza regolare oppure in relazione alla tipologia di lavorazioni previste) e infine si valuterà lo stato di post operam al fine di definire la situazione ambientale a lavori conclusi e con l'opera in effettivo esercizio.

Le attività relative alla campagna di Ante Operam si sono svolte nel periodo compreso tra il 26 e 27 ottobre 2020, per ciascuna stazione sono stati indagati principalmente i seguenti aspetti:

- geomorfologia e aspetti superficiali;
- distribuzione dei suoli prevalenti e osservazioni pedologiche.
- Parametri chimico fisici di laboratorio sui campioni prelevati.



Direzione Progettazione e
Realizzazione Lavori

S.S. 318 DI VALFABBRICA
Tratto Valfabbrica-Schifanoia - Interventi di completamento dal Km 16+224 al Km 19+354
Lotto 5: 1° stralcio parte B: raddoppio galleria Picchiarella e viadotto Tre Vescovi
2° stralcio: raddoppio galleria Casacastalda e viadotto Calvario
MONITORAGGIO AMBIENTALE

RELAZIONE: SUOLO

Pag. 3 di 41

Il tutto finalizzato a documentare e caratterizzare lo stato ambientale dei suoli dell'area indagata prima dell'inizio dei lavori e della realizzazione dei cantieri.

La fase di Corso d'Opera, di cui si tratterà in questa relazione, svolta il primo febbraio 2024, ha permesso di controllare le eventuali variazioni della componente in funzione dell'andamento della attività di costruzione ed in particolare:

- rilevare le condizioni dei suoli occupati dai cantieri;
- se necessario di predisporre le opportune campagne di monitoraggio di dettaglio nel caso si verificassero sversamenti accidentali.

Impresa esecutrice del monitoraggio CO

3. QUADRO DI RIFERIMENTO TECNICO E NORMATIVO

La normativa di riferimento in accordo con il progetto di monitoraggio è la normativa nazionale vigente per quanto riguarda le analisi di laboratorio e i criteri adottati dagli organismi nazionali e internazionali per quel che concerne le descrizioni di campagna e la classificazione dei suoli.

Per quanto concerne le analisi fisiche e chimiche di campo e di laboratorio, si fa riferimento alle seguenti normative:

- Comunicazione della Commissione "Verso una strategia tematica per la protezione del suolo" COM (2002) 179 del 16 aprile 2002.
- Il D.Lgs. 03/04/2006 n. 152 "Norme in materia ambientale. *Pubblicato nella Gazz. Uff. 14 aprile 2006, n.88, S.O. e s.m.i.*
- La Legge 7 agosto 1990 n. 253 "Disposizioni integrative alla legge 18 maggio 1989 n. 183, recante norme per il riassetto organizzativo e funzionale della difesa del suolo".
- La Legge 18 maggio 1989, n. 183 "Norme per il riassetto organizzativo e funzionale della difesa del suolo (testo coordinato con le modifiche apportate a tutto il 6 maggio 1996)".
- Il D.M. 25/3/2002 "Rettifiche al decreto ministeriale 13 settembre 1999 riguardante l'approvazione dei metodi ufficiali di analisi chimica del suolo";

trovando riferimenti dettagliati in:

- PAGLIAI M., INTERNATIONAL UNION OF SOIL SCIENCE & SOCIETÀ ITALIANA DELLA SCIENZA DEL SUOLO - Metodi di analisi fisica del suolo. Ministero delle Politiche Agricole e Forestali, Osservatorio Nazionale Pedologico e per la Qualità del Suolo, "Collana di metodi analitici per l'agricoltura" diretta da Paolo Sequi, Commissione I - Fisica del Suolo, Franco Angeli Editore;
- VIOLANTE P., INTERNATIONAL UNION OF SOIL SCIENCE & SOCIETÀ ITALIANA DELLA SCIENZA DEL SUOLO - Metodi di analisi chimica del suolo. Ministero delle Politiche Agricole e Forestali, Osservatorio Nazionale Pedologico e per la Qualità del Suolo, "Collana di metodi analitici per l'agricoltura" diretta da Paolo Sequi, Commissione II - Chimica del Suolo, Franco Angeli Editore;
- Il D.M. 13/9/1999 - Approvazione dei "Metodi ufficiali di analisi chimica del suolo".

Per quanto concerne il rilevamento di campagna, si fa riferimento alle terminologie italiane d'uso corrente, consolidate o in fase di definizione, quali:

- GARDIN L., COSTANTINI E.A.C., NAPOLI R., LACHI A. & VENUTI L. (2002) - Manuale per la descrizione del suolo. Ministero delle Politiche Agricole e Forestali - Istituto Sperimentale per lo Studio e la Difesa del Suolo, Sezione di Genesi, Classificazione e Cartografia del Suolo;

- GARDIN L., SULLI L., NAPOLI R., GREGORI E., COSTANTINI E.A.C. (1998) - Manuale per il rilevamento del suolo. Istituto Sperimentale per lo Studio e la Difesa del Suolo;
- SANESI G. (1977) - Guida alla descrizione dei suoli. C.N.R..
- OSSERVATORIO REGIONALE DEI SUOLI – Servizio Agricoltura – Regione Marche (2010) – Manuale di riferimento per la descrizione dei suoli in campagna;
- REGIONE UMBRIA DIREZIONE AGRICOLTURA E FORESTE - Servizio Servizi alle imprese e politiche per l'innovazione in ambito agroindustriale e forestale (2010) "Carta dei suoli dell'Umbria in scala 1:250.000"

I criteri di esecuzione dei rilievi e le designazioni degli orizzonti fanno riferimento alle seguenti metodologie internazionali:

- IUSS-ISRIC-FAO-ISSDS (1999) - World Reference Base for Soil Resources. Versione italiana a cura di E.A.C. Costantini e C. Dazzi. ISSDS, Firenze;
- FAO-Unesco (1998) - Guidelines for soil description. Roma, FAO;
- SOIL SURVEY STAFF (1998) - Keys to Soil Taxonomy (eighth edition). USDA, Soil Conservation Service, Washington D.C., USA.

Normativa Tecnica

- Linee Guida per il Progetto di Monitoraggio Ambientale (PMA) – Commissione Speciale VIA rev. 2 del 2007 e s.m.i.;

4. ATTIVITÀ DI RILIEVO, METODOLOGIE E STRUMENTAZIONE IMPIEGATA

L'attività in campo è stata realizzata da tecnici che hanno redatto schede di campo al cui interno sono riportate i seguenti macro-aspetti:

- Caratteristiche pedologiche del sito;
- Parametri chimico fisici in situ;

Le osservazioni sono state eseguite, oltre che sul punto di stazione, su profili e trivellate pedologiche che hanno raggiunto la profondità di circa 120-150 cm.

Per ciascuna osservazione, sono state descritte la stazione e gli orizzonti pedologici.

Per **stazione** si intende: l'area circostante il punto di osservazione, convenzionalmente una superficie quadrata di circa 10 x 10 m (100 mq).

Per **orizzonte pedologico** si intende lo strato di suolo caratterizzato da proprietà morfologiche omogenee.

Tra le proprietà morfologiche dei suoli riportate nelle schede descrittive, i colori dei suoli sono stati descritti mediante l'impiego delle *tavole Munsell (Munsell Soil Color Chart, Munsell Color 1994)* così come osservabili in campo (umidi o secchi). La stima granulometrica o tessiturale degli orizzonti pedologici è di natura qualitativa, eseguita mediante procedura di valutazione al tatto secondo le indicazioni fornite dal test di

Impresa esecutrice del monitoraggio CO

campagna messe a punto dall' Istituto Sperimentale per lo Studio e la Difesa del Suolo (ISSDS, 1997) e secondo le classi tessiturali del Dipartimento dell'Agricoltura degli Stati Uniti (USDA, 1998).

La presenza di carbonati nei suoli è stata stimata mediante reazione di effervescenza all'acido cloridrico HCl 10%.

Per ogni punto di monitoraggio, realizzato il profilo e/o la trivellata, è stato prelevato un campione rappresentativo di ogni orizzonte individuato durante la descrizione pedologica.

Sui campioni di terreno prelevati sono state eseguite le analisi chimico-fisiche di laboratorio volte a definire le caratteristiche dei suoli e la presenza di inquinanti

Il campionamento è stato eseguito secondo il D.M. 13/09/1999 GU n. 248 del 21/10/99 e D.M. 25/03/02 GU n. 84 del 10/04/02, METODO I.1.

Nel dettaglio per ogni stazione di monitoraggio sono stati definiti i parametri stazionali e raccolte le informazioni relative all'uso attuale del suolo, la valutazione della capacità d'uso e la definizione delle pratiche colturali precedenti all'insediamento del cantiere; seguite dalla descrizione del profilo, classificazione pedologica e prelievo di campioni.

Nel dettaglio sono stati determinati i seguenti parametri pedologici del sito, per caratterizzarne le peculiarità territoriali.

Parametri pedologici	
esposizione	pendenza
uso del suolo	rocciosità affiorante
pietrosità superficiale	vegetazione
fenditure superficiali	substrato pedogenetico
stato erosivo	permeabilità

determinati i seguenti parametri fisico-chimici del profilo:

Parametri fisico-chimici (rilievi e misure in situ e/o laboratorio)	
designazione orizzonte	profondità falda
limiti di passaggio	colore allo stato secco e umido
tessitura	struttura
consistenza	porosità
umidità	contenuto in scheletro
concrezioni e noduli	efflorescenze saline
Fenditure e fessure	pH
Classe di drenaggio	



Direzione Progettazione e
Realizzazione Lavori

S.S. 318 DI VALFABBRICA
Tratto Valfabbrica-Schifanoia - Interventi di completamento dal Km 16+224 al Km 19+354
Lotto 5: 1° stralcio parte B: raddoppio galleria Picchiarella e viadotto Tre Vescovi
2° stralcio: raddoppio galleria Casacastalda e viadotto Calvario
MONITORAGGIO AMBIENTALE

RELAZIONE: SUOLO

Pag.7 di 41

Sui campioni prelevati dagli orizzonti del terreno sono state effettuate le analisi di laboratorio volte a definire le caratteristiche dei suoli e la possibile presenza di inquinanti, così come definito nel progetto di monitoraggio (PMA).

Impresa esecutrice del monitoraggio CO



7 di 41

5. RETE DI MONITORAGGIO

I punti di monitoraggio sono ubicati all'interno dei cantieri, delle aree logistiche e di deposito, e significativi nel merito delle azioni di progetto. Di seguito si riportano le aree di cantiere sede delle operazioni di monitoraggio:

Cod. Stazione	Area da indagare
Suolo 1	Area cantiere viadotto "Tre Vescovi"
Suolo 2	Area soprastante imbocco lato Ancona GN Picchiarella
Suolo 3	Area soprastante imbocco lato Perugia GN Casacastalda
Suolo 6	Zona sommitale finestra GN "Picchiarella"
Campo Base	Area cantiere campo Base

Nella tabella seguente sono elencati i 6 punti di monitoraggio, e i parametri monitorati **nel corso della IX campagna di C.O. del febbraio 2024**

Punti	TOPONIMO	Parametri da monitorare
SUOLO _02	Area soprastante imbocco lato Ancona GN "Picchiarella"	Parametri pedologici Parametri fisico-chimici
SUOLO _03	Area soprastante imbocco lato Perugia GN "Casa Castalda"	
SUOLO _06	Zona sommitale finestra GN "Picchiarella"	
SUOLO _06_triv.	Zona sommitale finestra GN "Picchiarella"	
SUOLO _CB	Area Campo Base	
SUOLO _CB triv.	Area Campo Base	

6. ATTIVITA' DI MONITORAGGIO

6.1. Descrizione dello stato di fatto

6.1.1. Inquadramento territoriale e pedologico

L'opera in progetto è il completamento a doppia carreggiata del tratto, ora a doppio senso di marcia, costituito dal lotto 5 stralcio 1 e 2 e compreso nell'ambito della costruzione del più ampio "Itinerario Perugia – Ancona", costituito dall'ammodernamento e/o costruzione in nuova sede a quattro corsie di tratti di varie strade statali. Nel dettaglio i lavori riguardano la realizzazione del tratto di 3,130 km compreso tra le progressive 16+224 e 19+354, e comprendente l'esecuzione di 2 gallerie naturali (Picchiarella e Casacastalda), 2 viadotti (Tre Vescovi e Calvario) e del corpo stradale. Il tratto è stato già eseguito a 2 corsie ed è quindi prevista l'esecuzione della sola carreggiata sinistra.

I terreni affioranti nell'area interessata dal tracciato, sono stati raggruppati in tre successioni, due "marine"

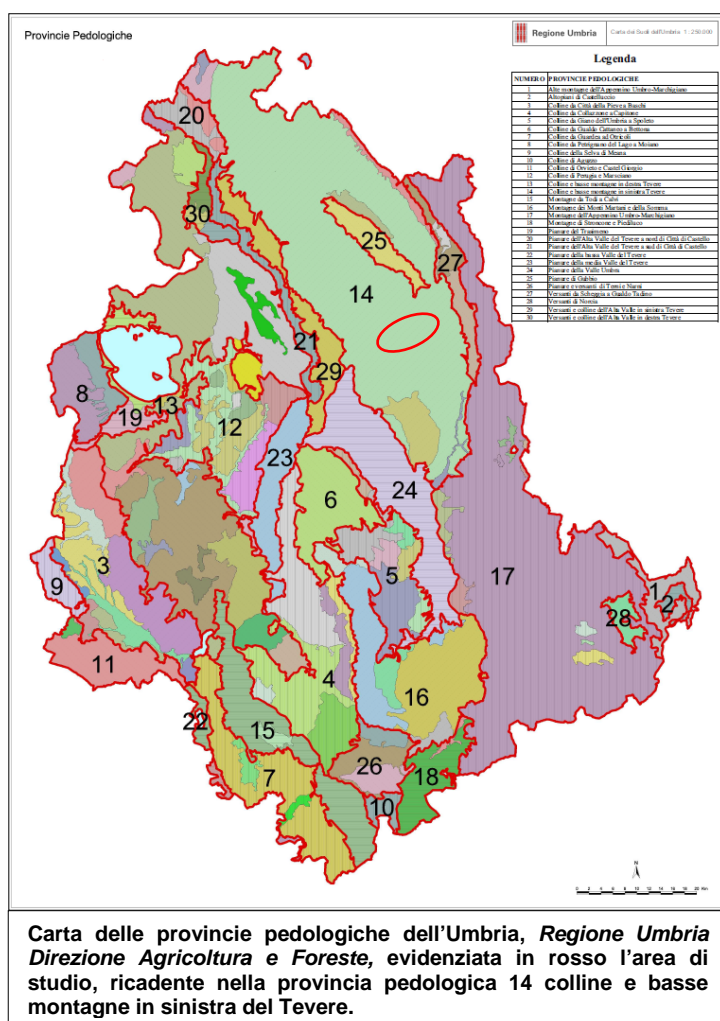

ascrivibile al basamento torbiditico della Formazione della Marnoso- Arenacea s.l. di età Langhiano superiore-Serravalliano superiore, l'altra delle Argille Varicolori di età Oligocene superiore – Burdigaliano superiore costituite da argilliti variegata. Inglobati nelle peliti sono inclusi dei blocchi e strati competenti costituiti da calcareniti biancastre e calcilutiti biancastre di spessore eterogeneo che diventano preponderanti nella parte alta della formazione.

Inoltre si rinviene una successione "continentale" che ricopre un periodo compreso tra il Plio-Pleistocene e l'Olocene, comprendente: depositi eluvio-colluviali, depositi di frana e accumuli antropici.

Dal punto di vista pedologico il territorio in oggetto di studio, ricade nella regione pedologica 78.2, e nella provincia pedologica 14 ovvero quella delle colline e basse montagne in sinistra del Tevere. L'unità cartografica è localizzata nella porzione orientale della regione: dall'estremità N NE si

estende fino a lambire M. Subasio e parte della Valle Umbra a SSO mentre, lungo tutto il suo margine est costeggia i rilievi antistanti la dorsale Umbro-Marchigiana inglobando i due Sistemi del territorio eugubino.

In questo settore la conformazione del rilievo è tipicamente quella della collina impostata, come anzidetto, su varie formazioni mioceniche ("Marnoso-Arenacea", "Argille scagliose", "Bisciario" e "Schlier"), si incontrano aree ancora più ridotte impostate su alluvioni attuali e detriti. La copertura vegetale è rappresentata, per quote pressoché equivalenti, dal bosco, dal pascolo e dai seminativi anche se la loro distribuzione non è uniforme. Nel settore di progetto prevalgono i boschi di caducifoglie collinari e campi coltivati o abbandonati.

I suoli appartenenti a questo sistema, avendo generalmente una giacitura da debolmente acclive ad acclive, sono da poco profondi a mediamente profondi con sporadici affioramenti rocciosi (banconate arenacee o calcarenitiche denudate o ancora incisioni di tipo calanchivo sulle marne); possono presentare, a volte, una certa percentuale di frammenti grossolani. La pedogenesi, tipicamente orientata verso la brunificazione sulle arenarie e sulle sabbie, è stata fortemente contrastata dall'erosione che ha assottigliato, ma anche retrogradato il suolo; sulle marne il processo pedogenetico è stato decisamente più lento, a causa dell'impermeabilità del materiale e a dispetto della sua minor compattezza, e più contrastato, tanto da aversi suoli sottili e non evoluti anche sotto copertura boschiva.

Negli stretti fondivalle abbiamo esempi di suoli più profondi ma ugualmente poco evoluti per gli apporti avvenuti anche in epoche recenti.

7. CARATTERIZZAZIONE DELLA SITUAZIONE ANTE OPERAM

Tutti i suoli osservati durante la campagna di monitoraggio Ante Operam presentano un grado di sviluppo pedogenetico da basso a moderato, ascrivibili all'ordine tassonomico degli *Inceptisuoli* (Soil Taxonomy).

In particolare i suoli descritti dalle osservazioni pedologiche, sono stati classificati come *Typic Haplustepts* cioè suoli da mediamente profondi a profondi, profilo A-B, tessitura franca-limoso, struttura poliedrica subangolare, da moderatamente calcarei a molto calcarei, reazione alcalina, moderatamente ben drenati. Questi suoli appartengono alla provincia pedologica delle colline e basse montagne in sinistra del Tevere che mostrano una conformazione del rilievo tipica della collina impostata, su varie formazioni mioceniche ("Marnoso-Arenacea", "Argille scagliose", "Bisciario" e "Schlier"). La copertura vegetale è rappresentata, per quote pressoché equivalenti, dal bosco, dal pascolo e dai seminativi anche se la loro distribuzione non è uniforme. Nel settore di progetto prevalgono i boschi di caducifoglie collinari e campi coltivati o abbandonati.

La campagna di A.O. ha evidenziato nelle analisi dei campioni di suolo dell'area di indagine valori di pH tipici di suoli alcalini, contenuto di carbonio organico strettamente connesso con la sostanza organica tendenzialmente scarso e valori di calcare totale di suoli calcarei con grado di saturazione elevato.

Tutte le analisi eseguite sui campioni prelevati nelle aree sottoposte a monitoraggio presentano livelli di concentrazione delle possibili sostanze inquinanti (composti inorganici, composti aromatici e aromatici policiclici, idrocarburi) **sempre al di sotto dei valori limite prescritti dalla tabella 1 colonna A allegato 5 parte IV del D.Lgs. 152/06, per siti ad uso verde pubblico, privato o residenziale.**

8. Elaborati del Monitoraggio in CO

Come anzidetto il monitoraggio del corso d'opera ha lo scopo di controllare, attraverso rilevamenti periodici, l'eventuale:

- le condizioni dei suoli nelle aree di cantiere;
- l'insorgere di situazioni critiche, quali eventuali accidentali inquinamenti dei suoli legate a possibili sversamenti dovuti alle attività di cantiere.

Vengono di seguito riportate le caratteristiche dei punti di monitoraggio, eseguiti nelle aree d'indagine oggetto **IX campagna di monitoraggio C.O. eseguita il primo febbraio 2024 (IX C.O.).**

Al fine di comprendere e descrivere meglio l'evoluzione dei parametri pedologici dei terreni, sia prima che dopo la realizzazione delle opere, sono state elaborate tabelle sinottiche che riportano i dati nella fase Ante Operam e nelle campagne di C.O. successive, relative a ciascun punto rilevato.

8.1. SUOLO_02: Area soprastante imbocco lato Ancona GN "Picchiarella"

Nell'area è stato realizzato il cantiere d'opera per lo scavo della galleria naturale "Picchiarella"; il sito ricade su un'area moderatamente pendente esposta a nord-est, nel comune di Valfabbrica (PG), ad una quota di circa 416 m s.l.m.

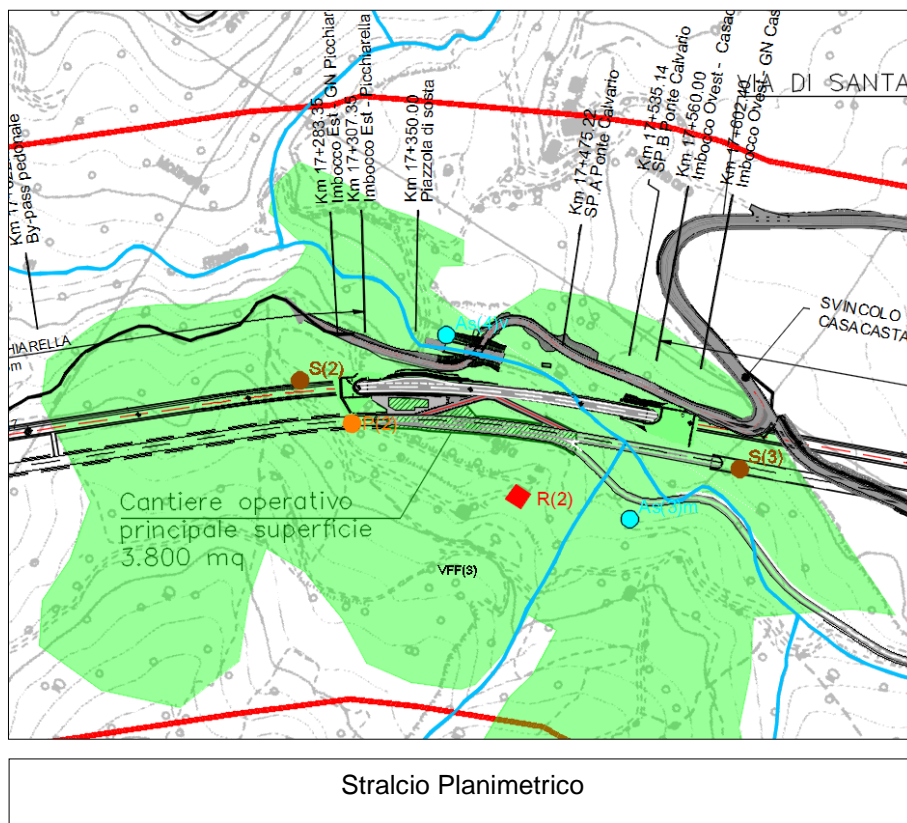

Caratteristiche dei suoli

- *Aspetti pedologici:* -
- *Parametri fisici in situ:*

Sono stati individuati due orizzonti di suolo, e il substrato pedogenetico di origine

- **Orizzonte A:** (0,00 a 35 cm) umido; tessitura di tipo **FL** (franca-limoso); struttura poliedrica sub-angolare fine debolmente sviluppata, scheletro comune, ghiaioso grossolano. PH alcalino, colore della matrice bruno-giallastro (**10YR 4/3**); limite **4-2** (diffuso ondulato); molto calcareo.

- **Orizzonte B:** (35 a 80 cm) umido; tessitura di tipo **F** (franca); struttura **4-2-3** poliedrica sub-angolare media, scheletro comune. PH alcalino; colore matrice bruno-grigiastro (**10YR 3/2**); limite **4-2** (diffuso ondulato); molto calcareo.
- **Orizzonte R:** (80 a 120 cm) umido; struttura **11** roccia da molto alterata a non alterata, scheletro abbondante ghiaioso grossolano. PH alcalino; colore matrice bruno-grigiastro (**10YR 3/2**); molto calcareo.

I campioni C1 e C2 prelevati dagli orizzonti identificati, nel profilo pedologico del punto di campionamento SUOLO_02, non presentano livelli di concentrazione di contaminati superiori a quelli previsti dalla tab. 1 colonna B allegato 5 parte IV titolo V D. lgs. 152/06, e pertanto rientrano nei parametri previsti per i siti ad uso commerciale e industriale. Nel dettaglio il campione C2, rientra anche nei limiti di CSC previsti per i siti ad uso verde pubblico e residenziale.



Particolari profilo e campioni prelevati presso la stazione di monitoraggio SUOLO_02 – IX C.O. febbraio 2023 - Area di cantiere imbocco lato Ancona Galleria Naturale "Picchiarella"

Di seguito si riporta la tabella sinottica che descrive i campioni C1 e C2 prelevati presso la stazione di campionamento SUOLO_02, tabella che riporta una sintesi dei dati di laboratorio analizzati, per il cui dettaglio si rimanda all'elaborato (P00MOAMO06RE100A).

Tabella sinottica parametri pedologici, chimico-fisici

Codice punto di monitoraggio

SUO_02

Parametri	Unità misura	Attività A.O		II.C.O		III.C.O		Colonna **B [mg/Kg]	Colonna *A [mg/Kg]
		SUOLO_02 C1 (0.0-40 cm)	SUOLO_02 C2 (40-160 cm)	SUOLO_02 C1 (0.0-40 cm)	SUOLO_02 C2 (40-160 cm)	SUOLO_02 C1 (0.0-40 cm)	SUOLO_02 C2 (40-120 cm)		
pH	unità pH	8,32	8,62	8,7	9,2	6,8	7,7	/	/
CARBONIO ORGANICO (TOC)	% S.S.	1,16	0,122	0,59	0,7	4,4	2,4	/	/
CAPACITÀ DI SCAMBIO CATIONICO	meq/100g	32	60,2	55,17	69,63	25	29	/	/
CALCIO SCAMBIABILE	mg/Kg	5820	10300	8698,51	10940,84	4560	5350	/	/
MAGNESIO SCAMBIABILE	mg/Kg	325	860	125,06	220,1	128	128	/	/
POTASSIO SCAMBIABILE	mg/Kg	107	180	109,73	94,4	194	214	/	/
GRADO DI SATURAZIONE IN BASI	%	99	97	81,2	81,5	97,38	97,75	/	/
CALCARE TOTALE	g/Kg	213	130	28	17,5	9	34	/	/
ARSENICO	mg/Kg s.s.	< 2	< 2	4,2	4,8	< 2,5	< 2,5	50	20
CADMIO	mg/Kg s.s.	< 0,7	< 0,7	< 0,5	< 0,5	< 0,5	< 0,5	15	2
CROMO TOTALE	mg/Kg s.s.	73,6	68,7	77	118	3,1	2,4	800	150
CROMO ESAVALENTE	mg/Kg s.s.	< 1	< 1	< 0,6	< 0,6	< 0,6	< 0,6	15	2
PIOMBO	mg/Kg s.s.	12,3	8,93	18,3	19	2,6	< 2,5	1000	100
RAME	mg/Kg s.s.	31,1	30,8	60	135	< 2,5	< 2,5	600	120
ZINCO	mg/Kg s.s.	77,7	67,2	139	137	6,9	6,8	1500	150
IDROCARBURI C<12 (6<C<12)	mg/Kg s.s.	< 1	< 1	< 1	< 1	< 1	< 1	250	10
IDROCARBURI C>12 (C12-C40)	mg/Kg s.s.	30	41	< 20	< 20	< 20	< 20	750	50
BENZENE	mg/Kg s.s.	< 0,005	< 0,005	< 0,01	< 0,01	< 0,01	< 0,01	2	0,1
ETILBENZENE	mg/Kg s.s.	0,0874	0,0858	< 0,01	< 0,01	< 0,01	< 0,01	50	0,5
TOLUENE	mg/Kg s.s.	< 0,005	< 0,005	< 0,01	< 0,01	< 0,01	< 0,01	50	0,5
XILENE	mg/Kg s.s.	0,0914	0,0941	< 0,01	< 0,01	< 0,01	< 0,01	50	0,5
BENZO(a)NTRACENE	mg/Kg s.s.	< 0,01	< 0,01	< 0,01	< 0,01	< 0,01	< 0,01	10	0,5
BENZO(a)PIRENE	mg/Kg s.s.	< 0,01	< 0,01	< 0,01	< 0,01	< 0,01	< 0,01	10	0,5
BENZO(b)FLUORANTENE	mg/Kg s.s.	< 0,01	< 0,01	< 0,01	< 0,01	< 0,01	< 0,01	10	0,5
BENZO(k)FLUORANTENE	mg/Kg s.s.	< 0,01	< 0,01	< 0,01	< 0,01	< 0,01	< 0,01	10	0,5
BENZO(g,h,i)PERILENE	mg/Kg s.s.	< 0,01	< 0,01	< 0,01	< 0,01	< 0,01	< 0,01	10	0,1
CRIBENE	mg/Kg s.s.	< 0,01	< 0,01	< 0,01	< 0,01	< 0,01	< 0,01	50	5
DIBENZO(a,e)PIRENE	mg/Kg s.s.	< 0,01	< 0,01	< 0,01	< 0,01	< 0,01	< 0,01	10	0,1
DIBENZO(a,i)PIRENE	mg/Kg s.s.	< 0,01	< 0,01	< 0,01	< 0,01	< 0,01	< 0,01	10	0,1
DIBENZO(a,h)PIRENE	mg/Kg s.s.	< 0,01	< 0,01	< 0,01	< 0,01	< 0,01	< 0,01	10	0,1
DIBENZO(a,j)PIRENE	mg/Kg s.s.	< 0,01	< 0,01	< 0,01	< 0,01	< 0,01	< 0,01	10	0,1
DIBENZO(a,h)NTRACENE	mg/Kg s.s.	< 0,01	< 0,01	< 0,01	< 0,01	< 0,01	< 0,01	10	0,1
INDENOPIRENE	mg/Kg s.s.	< 0,01	< 0,01	< 0,01	< 0,01	< 0,01	< 0,01	5	0,1
PIRENE	mg/Kg s.s.	< 0,01	< 0,01	< 0,01	< 0,01	0,01	< 0,01	50	5
SOMMATORIA IPA (da calcolo)	mg/Kg s.s.	< 0,01	< 0,01	< 0,01	< 0,01	< 0,01	< 0,01	100	10

*Colonna A Limite di accettabilità nel suolo e nel sottosuolo, siti uso verde pubblico, privato e residenziale Tab.1 colonna A Ali. 5 Parte IV D.Lgs. 152/06

**Colonna B Limite di accettabilità nel suolo e nel sottosuolo, siti uso commerciale e industriale Tab.1 colonna B Ali. 5 Parte IV D.Lgs. 152/06

Tabella sinottica parametri pedologici, chimico-fisici

Codice punto di monitoraggio
SUO_02

Parametri	Unità misura	Attività A.O		IV C.O			V.C.O		Colonna **B [mg/Kg]	Colonna *A [mg/Kg]
		SUOLO_02 C1 (0-40 cm)	SUOLO_02 C2 (40-160 cm)	SUOLO_02 C1 (0-35 cm)	SUOLO_02 C2 (35-50 cm)	SUOLO_02 C3 (50-120 cm)	SUOLO_02 C1 (0,00-35 cm)	SUOLO_02 C2 (35-100 cm)		
pH	unità pH	8,32	8,62	7,6	7,4	7,5	8,4	8,8	/	/
CARBONIO ORGANICO (TOC)	% S.S.	1,16	0,122	1,5	2,1	1,7	2,7	1,6	/	/
CAPACITÀ DI SCAMBIO CATIONICO	meq/100g	32	60,2	29,2	28,3	29,5	25,6	26,4	/	/
CALCIO SCAMBIABILE	mg/Kg	5820	10300	5360	4970	5060	4600	4760	/	/
MAGNESIO SCAMBIABILE	mg/Kg	325	860	167	306	332	152	182	/	/
POTASSIO SCAMBIABILE	mg/Kg	107	180	148	135	134	269	243	/	/
GRADO DI SATURAZIONE IN BASI	%	99	97	98	97,9	96,2	97,40	98,16	/	/
CALCARE TOTALE	g/Kg	213	130	32	29	22,8	21,5	22,3	/	/
ARSENICO	mg/Kg s.s.	<2	<2	<2,5	<2,5	<2,5	<2,5	<2,5	50	20
CADMIO	mg/Kg s.s.	<0,7	<0,7	<0,5	<0,5	<0,5	<0,5	<0,5	15	2
CROMO TOTALE	mg/Kg s.s.	73,6	68,7	<2,5	12,3	9	8,93	6,88	800	150
CROMO ESAVALENTE	mg/Kg s.s.	<1	<1	<0,6	<0,6	<0,6	<0,6	<0,6	15	2
PIOMBO	mg/Kg s.s.	12,3	8,93	<2,5	3,5	4,3	3,25	<2,5	1000	100
RAWE	mg/Kg s.s.	31,1	30,8	<2,5	10,2	17,6	6,8	6,1	600	120
ZINCO	mg/Kg s.s.	77,7	67,2	<2,5	26	24,4	21,5	15,7	1500	150
IDROCARBURI C<12 (B<C<12)	mg/Kg s.s.	<1	<1	<1	<1	<1	<1	<1	250	10
IDROCARBURI C>12 (C12-C40)	mg/Kg s.s.	30	41	<20	<20	<20	<20	<20	750	50
BENZENE	mg/Kg s.s.	<0,005	<0,005	<0,01	<0,01	<0,01	<0,01	<0,01	2	0,1
ETILBENZENE	mg/Kg s.s.	0,0874	0,0858	<0,01	<0,01	<0,01	<0,01	<0,01	50	0,5
TOLUENE	mg/Kg s.s.	<0,005	<0,005	<0,01	<0,01	<0,01	<0,01	<0,01	50	0,5
XILENE	mg/Kg s.s.	0,0914	0,0941	<0,01	<0,01	<0,01	<0,01	<0,01	50	0,5
BENZO(a)ANTRACENE	mg/Kg s.s.	<0,01	<0,01	<0,01	<0,01	<0,01	<0,01	<0,01	10	0,5
BENZO(a)PIRENE	mg/Kg s.s.	<0,01	<0,01	<0,01	<0,01	<0,01	<0,01	<0,01	10	0,1
BENZO(b)FLUORANTENE	mg/Kg s.s.	<0,01	<0,01	<0,01	<0,01	<0,01	<0,01	<0,01	10	0,5
BENZO(k)FLUORANTENE	mg/Kg s.s.	<0,01	<0,01	<0,01	<0,01	<0,01	<0,01	<0,01	10	0,5
BENZO(g,h,i)PERILENE	mg/Kg s.s.	<0,01	<0,01	<0,01	<0,01	<0,01	<0,01	<0,01	10	0,1
CRISENE	mg/Kg s.s.	<0,01	<0,01	<0,01	<0,01	<0,01	<0,01	<0,01	50	5
DIBENZO(a,e)PIRENE	mg/Kg s.s.	<0,01	<0,01	<0,01	<0,01	<0,01	<0,01	<0,01	10	0,1
DIBENZO(a,i)PIRENE	mg/Kg s.s.	<0,01	<0,01	<0,01	<0,01	<0,01	<0,01	<0,01	10	0,1
DIBENZO(a,h)PIRENE	mg/Kg s.s.	<0,01	<0,01	<0,01	<0,01	<0,01	<0,01	<0,01	10	0,1
DIBENZO(a,l)PIRENE	mg/Kg s.s.	<0,01	<0,01	<0,01	<0,01	<0,01	<0,01	<0,01	10	0,1
DIBENZO(a,h)ANTRACENE	mg/Kg s.s.	<0,01	<0,01	<0,01	<0,01	<0,01	<0,01	<0,01	10	0,1
INDENOPIRENE	mg/Kg s.s.	<0,01	<0,01	<0,01	<0,01	<0,01	<0,01	<0,01	5	0,1
PIRENE	mg/Kg s.s.	<0,01	<0,01	<0,01	<0,01	<0,01	<0,01	<0,01	50	5
SOMMATORIA IPA (da calcolo)	mg/Kg s.s.	<0,01	<0,01	<0,01	<0,01	<0,01	<0,01	<0,01	100	10

*Colonna A Limite di accettabilità nel suolo e nel sottosuolo, siti uso verde pubblico, privato e residenziale Tab.1 colonna A All. 5 Parte IV.D.Lgs. 152/06

**Colonna B Limite di accettabilità nel suolo e nel sottosuolo, siti uso commerciale e industriale Tab.1 colonna B All. 5 Parte IV.D.Lgs. 152/06

Tabella sinottica parametri pedologici, chimico-fisici

Codice punto di monitoraggio

SUO_02

Parametri	Unità misura	Attività A.O		V.I.C.O		V.I.I.C.O		Colonna **B [mg/Kg]	Colonna *A [mg/Kg]
		SUOLO_02 C1 (0-40 cm)	SUOLO_02 C2 (40-160 cm)	SUOLO_02 C1 (0,00-40 cm)	SUOLO_02 C2 (40-120 cm)	SUOLO_02 C1 (0,00-40 cm)	SUOLO_02 C2 (40-120 cm)		
pH	unità pH	8,32	8,62	7,4	7,6	8,1	8,2	/	/
CARBONIO ORGANICO (TOC)	% S.S.	1,16	0,122	2,4	3,1	1,6	1,5	/	/
CAPACITÀ DI SCAMBIO CATIONICO	m eq/100g	32	60,2	21,2	18,4	17,3	20,2	/	/
CALCIO SCAMBIABILE	mg/Kg	5820	10300	3360	3140	2930	3990	/	/
MAGNESIO SCAMBIABILE	mg/Kg	325	860	372	176	181	225	/	/
POTASSIO SCAMBIABILE	mg/Kg	107	180	239	239	203	255	/	/
GRADO DI SATURAZIONE IN BASI	%	99	97	97,16	96,49	96	96	/	/
CALCARE TOTALE	g/Kg	213	130	9,9	11,5	44	85	/	/
ARSENICO	mg/Kg s.s.	<2	<2	<2,5	<2,5	<2,5	<2,5	50	20
CADMIO	mg/Kg s.s.	<0,7	<0,7	<0,5	<0,5	<0,5	<0,5	15	2
CROMO TOTALE	mg/Kg s.s.	73,6	68,7	6,19	6,64	33,5	47,3	800	150
CROMO ESAVALENTE	mg/Kg s.s.	<1	<1	<0,6	<0,6	<0,6	<0,6	15	2
PIOMBO	mg/Kg s.s.	12,3	8,93	<2,5	<2,5	7,01	7,36	1000	100
RAMME	mg/Kg s.s.	31,1	30,8	3,9	3	16,9	22,9	600	120
ZINCO	mg/Kg s.s.	77,7	67,2	16,3	17,7	46	54	1500	150
IDROCARBURI C<12 (6<C<12)	mg/Kg s.s.	<1	<1	<1	<1	<1	<1	250	10
IDROCARBURI C>12 (C12-C40)	mg/Kg s.s.	30	41	<20	<20	<20	<20	750	50
BENZENE	mg/Kg s.s.	<0,005	<0,005	<0,01	<0,01	<0,01	<0,01	2	0,1
ETILBENZENE	mg/Kg s.s.	0,0874	0,0858	0,02	0,03	<0,01	<0,01	50	0,5
TOLUENE	mg/Kg s.s.	<0,005	<0,005	<0,01	<0,01	<0,01	<0,01	50	0,5
XILENE	mg/Kg s.s.	0,0914	0,0941	<0,01	<0,01	<0,03	<0,03	50	0,5
BENZO(a)ANTRACENE	mg/Kg s.s.	<0,01	<0,01	<0,01	<0,01	<0,01	<0,01	10	0,5
BENZO(a)PIRENE	mg/Kg s.s.	<0,01	<0,01	<0,01	<0,01	<0,01	<0,01	10	0,1
BENZO(b)FLUORANTENE	mg/Kg s.s.	<0,01	<0,01	<0,01	<0,01	<0,01	<0,01	10	0,5
BENZO(k)FLUORANTENE	mg/Kg s.s.	<0,01	<0,01	<0,01	<0,01	<0,01	<0,01	10	0,5
BENZO(g,h,i)PERILENE	mg/Kg s.s.	<0,01	<0,01	<0,01	<0,01	<0,01	<0,01	10	0,1
CRISENE	mg/Kg s.s.	<0,01	<0,01	<0,01	<0,01	<0,01	<0,01	50	5
DIBENZO(a,e)PIRENE	mg/Kg s.s.	<0,01	<0,01	<0,01	<0,01	<0,01	<0,01	10	0,1
DIBENZO(a,i)PIRENE	mg/Kg s.s.	<0,01	<0,01	<0,01	<0,01	<0,01	<0,01	10	0,1
DIBENZO(a,h)PIRENE	mg/Kg s.s.	<0,01	<0,01	<0,01	<0,01	<0,01	<0,01	10	0,1
DIBENZO(a,j)PIRENE	mg/Kg s.s.	<0,01	<0,01	<0,01	<0,01	<0,01	<0,01	10	0,1
DIBENZO(i,h)ANTRACENE	mg/Kg s.s.	<0,01	<0,01	<0,01	<0,01	<0,01	<0,01	10	0,1
DIBENZO(k,h)ANTRACENE	mg/Kg s.s.	<0,01	<0,01	<0,01	<0,01	<0,01	<0,01	10	0,1
INDENOPIRENE	mg/Kg s.s.	<0,01	<0,01	<0,01	<0,01	<0,01	<0,01	5	0,1
PIRENE	mg/Kg s.s.	<0,01	<0,01	<0,01	<0,01	<0,01	<0,01	50	5
SOMMATORIA IPA (da calcolo)	mg/Kg s.s.	<0,01	<0,01	<0,01	<0,01	<0,01	<0,01	100	10

*Colonna A Limite di accettabilità nel suolo e nel sottosuolo, siti uso verde pubblico, privato e residenziale Tab.1 colonna A Al. 5 Parte IV D.Lgs. 152/06

**Colonna B Limite di accettabilità nel suolo e nel sottosuolo, siti uso commerciale e industriale Tab.1 colonna B Al. 5 Parte IV D.Lgs. 152/06

Tabella sinottica parametri pedologici, chimico-fisici

Codice punto di monitoraggio
SUO_02

Parametri	Unità misura	Attività A.O		VIII C.O		IX.C.O		Colonna **B [mg/Kg]	Colonna *A [mg/Kg]
		SUOLO_02 C1 (0-40 cm)	SUOLO_02 C2 (40-160 cm)	SUOLO_02 C1 (0,00-40 cm)	SUOLO_02 C2 (40-120 cm)	SUO_02 C1 (0-35 cm)	SUO_02 C2 (35-120 cm)		
pH	unità pH	8,32	8,62	8,9	9	8,2	8,3	/	/
CARBONIO ORGANICO (TOC)	% S.S.	1,16	0,122	1,4	1,1	5,3	9,5	/	/
CAPACITÀ DI SCAMBIO CATIONICO	meq/100g	32	60,2	18,2	6,47	19,3	21,3	/	/
CALCIO SCAMBIABILE	mg/Kg	5820	10300	3630	960	3310	3570	/	/
MAGNESIO SCAMBIABILE	mg/Kg	325	860	108	124	237	266	/	/
POTASSIO SCAMBIABILE	mg/Kg	107	180	58	54,8	187	229	/	/
GRADO DI SATURAZIONE IN BASI	%	99	97	100	92,33	98	96	/	/
CALCARE TOTALE	g/Kg	213	130	289	217	167	225	/	/
ARSENICO	mg/Kg s.s.	<2	<2	<2,5	<2,5	<2,5	<2,5	50	20
CADMIO	mg/Kg s.s.	<0,7	<0,7	<0,4	<0,4	0,616	<0,4	15	2
CROMO TOTALE	mg/Kg s.s.	73,6	68,7	47	62,9	127	86,8	800	150
CROMO ESAVALENTE	mg/Kg s.s.	<1	<1	<0,6	<0,6	<0,6	<0,6	15	2
PIOMBO	mg/Kg s.s.	12,3	8,93	6,08	7,57	20,3	12,4	1000	100
RAMME	mg/Kg s.s.	31,1	30,8	21,1	21,5	58	36,8	600	120
ZINCO	mg/Kg s.s.	77,7	67,2	61	63	139	93	1500	150
IDROCARBURI C<12 (6<C<12)	mg/Kg s.s.	<1	<1	<1	<1	<1	<1	250	10
IDROCARBURI C>12 (C12-C40)	mg/Kg s.s.	30	41	<20	42	56	32	750	50
BENZENE	mg/Kg s.s.	<0,005	<0,005	<0,01	<0,01	<0,010	<0,010	2	0,1
ETILBENZENE	mg/Kg s.s.	0,0874	0,0858	<0,01	<0,01	<0,010	<0,010	50	0,5
TOLUENE	mg/Kg s.s.	<0,005	<0,005	<0,01	<0,01	<0,010	<0,010	50	0,5
XILENE	mg/Kg s.s.	0,0914	0,0941	<0,03	<0,03	<0,030	<0,030	50	0,5
BENZO(a)ANTRACENE	mg/Kg s.s.	<0,01	<0,01	<0,01	<0,01	<0,010	<0,010	10	0,5
BENZO(a)PIRENE	mg/Kg s.s.	<0,01	<0,01	<0,01	<0,01	<0,010	<0,010	10	0,1
BENZO(b)FLUORANTENE	mg/Kg s.s.	<0,01	<0,01	<0,01	<0,01	<0,010	<0,010	10	0,5
BENZO(k)FLUORANTENE	mg/Kg s.s.	<0,01	<0,01	<0,01	<0,01	<0,010	<0,010	10	0,5
BENZO(g,h,i)PERILENE	mg/Kg s.s.	<0,01	<0,01	<0,01	<0,01	<0,010	<0,010	10	0,1
CRISENE	mg/Kg s.s.	<0,01	<0,01	<0,01	<0,01	<0,010	<0,010	50	5
DIBENZO(a,e)PIRENE	mg/Kg s.s.	<0,01	<0,01	<0,01	<0,01	<0,010	<0,010	10	0,1
DIBENZO(a,i)PIRENE	mg/Kg s.s.	<0,01	<0,01	<0,01	<0,01	<0,010	<0,010	10	0,1
DIBENZO(a,h)PIRENE	mg/Kg s.s.	<0,01	<0,01	<0,01	<0,01	<0,010	<0,010	10	0,1
DIBENZO(a,j)PIRENE	mg/Kg s.s.	<0,01	<0,01	<0,01	<0,01	<0,010	<0,010	10	0,1
DIBENZO(a,h)ANTRACENE	mg/Kg s.s.	<0,01	<0,01	<0,01	<0,01	<0,010	<0,010	10	0,1
INDENOPIRENE	mg/Kg s.s.	<0,01	<0,01	<0,01	<0,01	<0,010	<0,010	5	0,1
PIRENE	mg/Kg s.s.	<0,01	<0,01	<0,01	<0,01	<0,010	<0,010	50	5
SOMMATORIA IPA (da calcolo)	mg/Kg s.s.	<0,01	<0,01	<0,01	<0,01	<0,010	<0,010	100	10

*Colonna A Limite di accettabilità nel suolo e nel sottosuolo, siti uso verde pubblico, privato e residenziale Tab.1 colonna A All. 5 Parte IVD Lgs. 152/06

**Colonna B Limite di accettabilità nel suolo e nel sottosuolo, siti uso commerciale e industriale Tab.1 colonna B All. 5 Parte IVD Lgs. 152/06

8.2. SUOLO_03: Area soprastante imbocco lato Perugia GN Casacastalda

La stazione di monitoraggio SUOLO_03 insiste su un'area a moderata pendenza esposta sud-ovest, a quota 445 m s.l.m., nel comune di Valfabbrica (PG); l'area livellata e spianata è interessata dalle opere e dai lavori di cantiere per la realizzazione della nuova sede stradale.

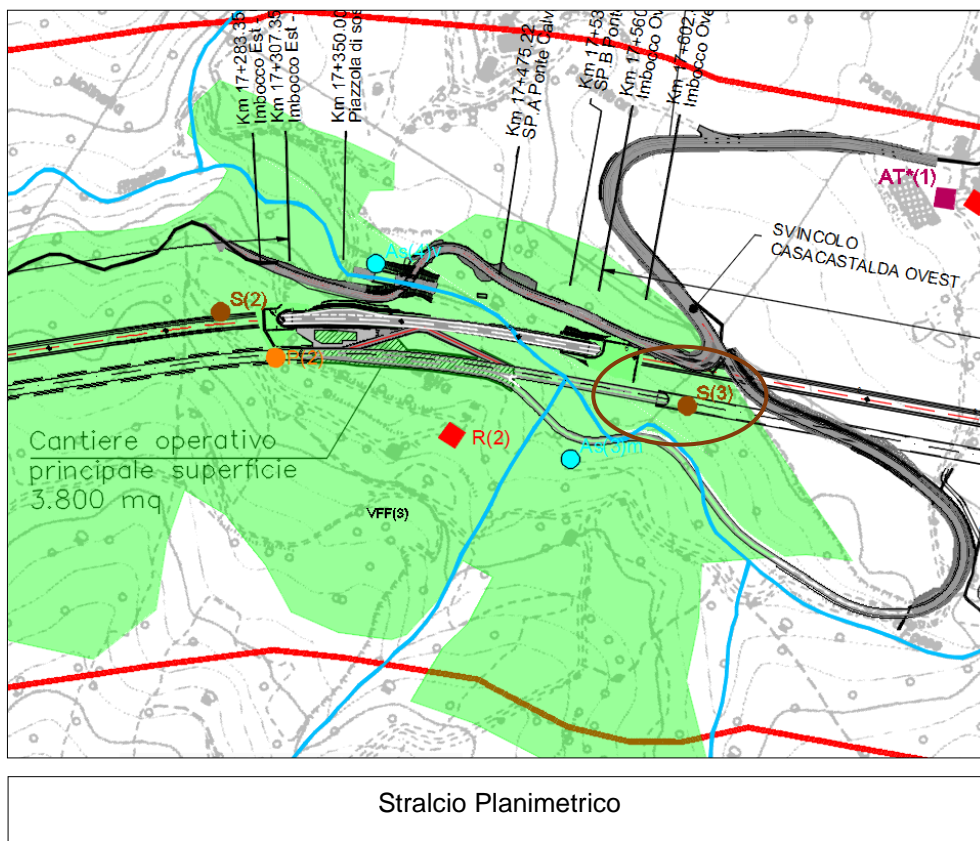

Caratteristiche dei suoli

- *Aspetti pedologici:* -
- *Parametri fisici in situ:*

Sono stati individuati due orizzonti di suolo

- **Orizzonte A:** (0,00 a 35 cm) umido; tessitura di tipo **F** (franca); struttura poliedrica sub-angolare fine debolmente sviluppata, contenuto in scheletro comune ghiaioso fine. PH alcalino, colore della matrice bruno rossastro (**2,5YR 3/3**); limite **3-1** (graduale lineare); molto calcareo.

- **Orizzonte B:** (35 a 120 cm) umido; tessitura di tipo **F** (franca); struttura poliedrica sub-angolare fine debolmente sviluppata (**4-1-3**), comune ghiaioso grossolano. PH alcalino, colore della matrice bruno rossastro chiaro (**2,5YR 4/2**); molto calcareo.

Impresa esecutrice del monitoraggio CO

I campioni C1 e C2 prelevati dagli orizzonti identificati, nel profilo pedologico del punto di campionamento SUOLO_03, non presentano livelli di concentrazione di contaminati superiori a quelli previsti dalla tab. 1 colonna A allegato 5 parte IV titolo V D. lgs. 152/06, e pertanto rientrano nei parametri previsti per i siti a destinazione verde pubblico, privato o residenziale.



Stazione di monitoraggio SUOLO_03 – IX campagna corso d'opera febbraio 2024

Di seguito si riporta la tabella sinottica che descrive i campioni C1 e C2, prelevati nel punto di campionamento SUOLO_03, questa restituisce una sintesi dei dati di laboratorio, per il cui dettaglio si rimanda all'elaborato (P00MOAMO06RE100A).

Tabella sinottica parametri pedologici, chimico-fisici

Codice punto di monitoraggio

SUO_03

Parametri	Unità misura	Attività A.O		II.C.O		III.C.O		Colonna **B [mg/Kg]	Colonna *A [mg/Kg]
		SUOLO_03 C1 (0.0-50 cm)	SUOLO_03 C2 (50-140 cm)	SUOLO_03 C1 (0.0-50 cm)	SUOLO_03 C2 (50-140 cm)	SUOLO_03 C1 (0.0-40 cm)	SUOLO_03 C2 (40-140 cm)		
pH	unità pH	9,03	9,51	8,6	8,4	7,5	7,6	/	/
CARBONIO ORGANICO (TOC)	% S.S.	0,347	1,46	0,47	0,52	3,6	3	/	/
CAPACITÀ DI SCAMBIO CATIONICO	meq/100g	50,2	39,9	56,23	44,49	31,6	27,9	/	/
CALCIO SCAMBIABILE	mg/Kg	6590	2470	8606,59	6620,01	5360	4530	/	/
MAGNESIO SCAMBIABILE	mg/Kg	1530	1600	179,45	191,76	388	446	/	/
POTASSIO SCAMBIABILE	mg/Kg	167	262	99,28	106,59	319	259	/	/
GRADO DI SATURAZIONE IN BASI	%	98	100	79,6	78,5	97,46	96,66	/	/
CALCARE TOTALE	g/Kg	30	35,7	9,5	4,6	32	15,3	/	/
ARSENICO	mg/Kg s.s.	< 2	< 2	4,2	3,2	< 2,5	< 2,5	50	20
CADMIO	mg/Kg s.s.	< 0,7	0,902	< 0,5	< 0,5	< 0,5	< 0,5	15	2
CROMO TOTALE	mg/Kg s.s.	111	154	117	85	3	7,5	800	150
CROMO ESAVALENTE	mg/Kg s.s.	< 1	< 1	< 0,6	< 0,6	< 0,6	< 0,6	15	2
PIOMBO	mg/Kg s.s.	12,8	15,7	23,9	27	< 2,5	5,1	1000	100
RAME	mg/Kg s.s.	60,8	69	69	85	3,8	11,1	600	120
ZINCO	mg/Kg s.s.	86,9	116	129	134	7,7	23,7	1500	150
IDROCARBURI C<12 (6<C<12)	mg/Kg s.s.	< 1	< 1	< 1	< 1	< 1	< 1	250	10
IDROCARBURI C>12 (C12-C40)	mg/Kg s.s.	16	6	< 20	< 20	< 20	< 20	750	50
BENZENE	mg/Kg s.s.	< 0,005	< 0,005	< 0,01	< 0,01	< 0,01	< 0,01	2	0,1
ETILBENZENE	mg/Kg s.s.	0,0973	0,0741	< 0,01	< 0,01	< 0,01	< 0,01	50	0,5
TOLUENE	mg/Kg s.s.	< 0,005	< 0,005	< 0,01	< 0,01	< 0,01	< 0,01	50	0,5
XILENE	mg/Kg s.s.	0,1	0,0784	< 0,01	< 0,01	< 0,01	< 0,01	50	0,5
BENZO(a)ANTRACENE	mg/Kg s.s.	< 0,01	< 0,01	< 0,01	< 0,01	< 0,01	< 0,01	10	0,5
BENZO(a)PIRENE	mg/Kg s.s.	< 0,01	< 0,01	< 0,01	< 0,01	< 0,01	< 0,01	10	0,5
BENZO(b)FLUORANTENE	mg/Kg s.s.	< 0,01	< 0,01	< 0,01	< 0,01	< 0,01	< 0,01	10	0,5
BENZO(k)FLUORANTENE	mg/Kg s.s.	< 0,01	< 0,01	< 0,01	< 0,01	< 0,01	< 0,01	10	0,5
BENZO(g,h,i)PERILENE	mg/Kg s.s.	< 0,01	< 0,01	< 0,01	< 0,01	< 0,01	< 0,01	10	0,5
CRISENE	mg/Kg s.s.	< 0,01	< 0,01	< 0,01	< 0,01	< 0,01	< 0,01	10	0,5
DIBENZO(a,e)PIRENE	mg/Kg s.s.	< 0,01	< 0,01	< 0,01	< 0,01	< 0,01	< 0,01	50	5
DIBENZO(a,i)PIRENE	mg/Kg s.s.	< 0,01	< 0,01	< 0,01	< 0,01	< 0,01	< 0,01	10	0,1
DIBENZO(a,j)PIRENE	mg/Kg s.s.	< 0,01	< 0,01	< 0,01	< 0,01	< 0,01	< 0,01	10	0,1
DIBENZO(a,h)PIRENE	mg/Kg s.s.	< 0,01	< 0,01	< 0,01	< 0,01	< 0,01	< 0,01	10	0,1
DIBENZO(a,l)PIRENE	mg/Kg s.s.	< 0,01	< 0,01	< 0,01	< 0,01	< 0,01	< 0,01	10	0,1
DIBENZO(a,h)ANTRACENE	mg/Kg s.s.	< 0,01	< 0,01	< 0,01	< 0,01	< 0,01	< 0,01	10	0,1
INDENOPIRENE	mg/Kg s.s.	< 0,01	< 0,01	< 0,01	< 0,01	< 0,01	< 0,01	5	0,1
PIRENE	mg/Kg s.s.	< 0,01	< 0,01	< 0,01	< 0,01	< 0,01	< 0,01	50	5
SOMMATORIA IPA (da calcolo)	mg/Kg s.s.	< 0,01	< 0,01	< 0,01	< 0,01	< 0,01	< 0,01	100	10

*Colonna A Limite di accettabilità nel suolo e nel sottosuolo, siti uso verde pubblico, privato e residenziale Tab.1 colonna A Ali. 5 Parte IV D.Lgs. 152/06

**Colonna B Limite di accettabilità nel suolo e nel sottosuolo, siti uso commerciale e industriale Tab.1 colonna B Ali. 5 Parte IV D.Lgs. 152/06

Tabella sinottica parametri pedologici, chimico-fisici

Codice punto di monitoraggio

SUO_03

Parametri	Unità misura	Attività A.O		IV.C.O		V.C.O		Colonna **B [mg/Kg]	Colonna *A [mg/Kg]
		SUOLO_03 C1 (0.0-50 cm)	SUOLO_03 C2 (50-140 cm)	SUOLO_03 C1 (0.0-40 cm)	SUOLO_03 C2 (40-120 cm)	SUOLO_03 C1 (0.0-45 cm)	SUOLO_03 C2 (45-120 cm)		
pH	unità pH	9,03	9,51	7,5	7,8	8,6	8,6	/	/
CARBONIO ORGANICO (TOC)	% S.S.	0,347	1,46	1,7	1,8	2,2	3	/	/
CAPACITÀ DI SCAMBIO CATIONICO	meq/100g	50,2	39,9	30,4	29,9	25,1	22,2	/	/
CALCIO SCAMBIABILE	mg/Kg	6590	2470	5260	5310	4330	3900	/	/
MAGNESIO SCAMBIABILE	mg/Kg	1530	1600	394	312	280	226	/	/
POTASSIO SCAMBIABILE	mg/Kg	167	262	174	104	156	156	/	/
GRADO DI SATURAZIONE IN BASI	%	98	100	98,6	98,2	97,15	97,98	/	/
CALCARE TOTALE	g/Kg	30	35,7	18,7	20,3	25	19,5	/	/
ARSENICO	mg/Kg s.s.	< 2	< 2	< 2,5	< 2,5	< 2,5	< 2,5	50	20
CADMIO	mg/Kg s.s.	< 0,7	0,902	< 0,5	< 0,5	< 0,5	< 0,5	15	2
CROMO TOTALE	mg/Kg s.s.	111	154	11,5	10,2	17,5	10,1	800	150
CROMO ESAVALENTE	mg/Kg s.s.	< 1	< 1	< 0,6	< 0,6	< 0,6	< 0,6	15	2
PIOMBO	mg/Kg s.s.	12,8	15,7	4,6	4,7	4,76	2,71	1000	100
RAME	mg/Kg s.s.	60,8	69	9,7	8,3	11,9	7,5	600	120
ZINCO	mg/Kg s.s.	86,9	116	26	22,6	35	22,1	1500	150
IDROCARBURI C<12 (6<C<12)	mg/Kg s.s.	< 1	< 1	< 1	< 1	< 1	< 1	250	10
IDROCARBURI C>12 (C12-C40)	mg/Kg s.s.	16	6	< 20	15,4	< 20	< 20	750	50
BENZENE	mg/Kg s.s.	< 0,005	< 0,005	< 0,01	< 0,01	< 0,01	< 0,01	2	0,1
ETILBENZENE	mg/Kg s.s.	0,0973	0,0741	< 0,01	< 0,01	< 0,01	< 0,01	50	0,5
TOLUENE	mg/Kg s.s.	< 0,005	< 0,005	< 0,01	< 0,01	< 0,01	< 0,01	50	0,5
XILENE	mg/Kg s.s.	0,1	0,0784	< 0,01	< 0,01	< 0,01	< 0,01	50	0,5
BENZO(a)ANTRACENE	mg/Kg s.s.	< 0,01	< 0,01	< 0,01	< 0,01	< 0,01	< 0,01	10	0,5
BENZO(a)PIRENE	mg/Kg s.s.	< 0,01	< 0,01	< 0,01	< 0,01	< 0,01	< 0,01	10	0,5
BENZO(b)FLUORANTENE	mg/Kg s.s.	< 0,01	< 0,01	< 0,01	< 0,01	< 0,01	< 0,01	10	0,5
BENZO(k)FLUORANTENE	mg/Kg s.s.	< 0,01	< 0,01	< 0,01	< 0,01	< 0,01	< 0,01	10	0,5
BENZO(g,h,i)PERILENE	mg/Kg s.s.	< 0,01	< 0,01	< 0,01	< 0,01	< 0,01	< 0,01	10	0,5
CRISENE	mg/Kg s.s.	< 0,01	< 0,01	< 0,01	< 0,01	< 0,01	< 0,01	10	0,5
DIBENZO(a,e)PIRENE	mg/Kg s.s.	< 0,01	< 0,01	< 0,01	< 0,01	< 0,01	< 0,01	50	5
DIBENZO(a,i)PIRENE	mg/Kg s.s.	< 0,01	< 0,01	< 0,01	< 0,01	< 0,01	< 0,01	10	0,1
DIBENZO(a,j)PIRENE	mg/Kg s.s.	< 0,01	< 0,01	< 0,01	< 0,01	< 0,01	< 0,01	10	0,1
DIBENZO(a,h)PIRENE	mg/Kg s.s.	< 0,01	< 0,01	< 0,01	< 0,01	< 0,01	< 0,01	10	0,1
DIBENZO(a,l)PIRENE	mg/Kg s.s.	< 0,01	< 0,01	< 0,01	< 0,01	< 0,01	< 0,01	10	0,1
DIBENZO(a,h)ANTRACENE	mg/Kg s.s.	< 0,01	< 0,01	< 0,01	< 0,01	< 0,01	< 0,01	10	0,1
INDENOPIRENE	mg/Kg s.s.	< 0,01	< 0,01	< 0,01	< 0,01	< 0,01	< 0,01	5	0,1
PIRENE	mg/Kg s.s.	< 0,01	< 0,01	< 0,01	< 0,01	< 0,01	< 0,01	50	5
SOMMATORIA IPA (da calcolo)	mg/Kg s.s.	< 0,01	< 0,01	< 0,01	< 0,01	< 0,01	< 0,01	100	10

*Colonna A Limite di accettabilità nel suolo e nel sottosuolo, siti uso verde pubblico, privato e residenziale Tab.1 colonna A All. 5 Parte IV D.Lgs. 152/06

**Colonna B Limite di accettabilità nel suolo e nel sottosuolo, siti uso commerciale e industriale Tab.1 colonna B All. 5 Parte IV D.Lgs. 152/06

Tabella sinottica parametri pedologici, chimico-fisici

Codice punto di monitoraggio

SUO_03

Parametri	Unità misura	Attività A.O		VI.C.O		VII.C.O		Colonna **B [mg/Kg]	Colonna *A [mg/Kg]
		SUOLO_03 C1 (0.0-50 cm)	SUOLO_03 C2 (50-140 cm)	SUOLO_03 C1 (0.0-40 cm)	SUOLO_03 C2 (40-120 cm)	SUOLO_03 C1 (0.0-30 cm)	SUOLO_03 C2 (30-120 cm)		
pH	unità pH	9.03	9.51	7.6	7.6	7.5	8	/	/
CARBONIO ORGANICO (TOC)	% S.S.	0.347	1.46	2.2	2.5	1.4	1	/	/
CAPACITÀ DI SCAMBIO CATIONICO	meq/100g	50.2	39.9	24.7	21.2	22.7	21.5	/	/
CALCIO SCAMBIABILE	mg/Kg	6590	2470	4190	3660	3870	3710	/	/
MAGNESIO SCAMBIABILE	mg/Kg	1530	1600	315	46.3	138	144	/	/
POTASSIO SCAMBIABILE	mg/Kg	167	262	244	248	320	246	/	/
GRADO DI SATURAZIONE IN BASI	%	98	100	97.8	97.33	94	95	/	/
CALCARE TOTALE	g/Kg	30	35.7	11.3	12.6	183	221	/	/
ARSENICO	mg/Kg s.s.	< 2	< 2	< 2.5	< 2.5	< 2.5	< 2.5	50	20
CADMIO	mg/Kg s.s.	< 0.7	0.902	< 0.5	< 0.5	< 0.5	< 0.5	15	2
CROMO TOTALE	mg/Kg s.s.	111	154	13.4	7.65	55.7	32.4	800	150
CROMO ESAVALENTE	mg/Kg s.s.	< 1	< 1	< 0.6	< 0.6	< 0.6	< 0.6	15	2
PIOMBO	mg/Kg s.s.	12.8	15.7	< 2.5	< 2.5	6.84	5.78	1000	100
RAME	mg/Kg s.s.	60.8	69	6	2.9	25	21.5	600	120
ZINCO	mg/Kg s.s.	86.9	116	28	17.4	60	54	1500	150
IDROCARBURI C<12 (6<C<12)	mg/Kg s.s.	< 1	< 1	< 1	< 1	< 1	< 1	250	10
IDROCARBURI C>12 (C12-C40)	mg/Kg s.s.	16	6	< 20	< 20	23	< 20	750	50
BENZENE	mg/Kg s.s.	< 0.005	< 0.005	< 0.01	< 0.01	< 0.01	< 0.01	2	0.1
ETILBENZENE	mg/Kg s.s.	0.0973	0.0741	0.03	< 0.01	< 0.01	< 0.01	50	0.5
TOLUENE	mg/Kg s.s.	< 0.005	< 0.005	< 0.01	< 0.01	< 0.01	< 0.01	50	0.5
XILENE	mg/Kg s.s.	0.1	0.0784	< 0.01	< 0.01	< 0.03	< 0.03	50	0.5
BENZO(a)ANTRACENE	mg/Kg s.s.	< 0.01	< 0.01	< 0.01	< 0.01	< 0.01	< 0.01	10	0.5
BENZO(a)PIRENE	mg/Kg s.s.	< 0.01	< 0.01	< 0.01	< 0.01	< 0.01	< 0.01	10	0.1
BENZO(b)FLUORANTENE	mg/Kg s.s.	< 0.01	< 0.01	< 0.01	< 0.01	< 0.01	< 0.01	10	0.5
BENZO(k)FLUORANTENE	mg/Kg s.s.	< 0.01	< 0.01	< 0.01	< 0.01	< 0.01	< 0.01	10	0.5
BENZO(g,h,i)PERILENE	mg/Kg s.s.	< 0.01	< 0.01	< 0.01	< 0.01	< 0.01	< 0.01	10	0.1
CRISENE	mg/Kg s.s.	< 0.01	< 0.01	< 0.01	< 0.01	< 0.01	< 0.01	50	5
DIBENZO(a,e)PIRENE	mg/Kg s.s.	< 0.01	< 0.01	< 0.01	< 0.01	< 0.01	< 0.01	10	0.1
DIBENZO(a,i)PIRENE	mg/Kg s.s.	< 0.01	< 0.01	< 0.01	< 0.01	< 0.01	< 0.01	10	0.1
DIBENZO(a,h)PIRENE	mg/Kg s.s.	< 0.01	< 0.01	< 0.01	< 0.01	< 0.01	< 0.01	10	0.1
DIBENZO(a,j)PIRENE	mg/Kg s.s.	< 0.01	< 0.01	< 0.01	< 0.01	< 0.01	< 0.01	10	0.1
DIBENZO(a,h)ANTRACENE	mg/Kg s.s.	< 0.01	< 0.01	< 0.01	< 0.01	< 0.01	< 0.01	10	0.1
INDENOPIRENE	mg/Kg s.s.	< 0.01	< 0.01	< 0.01	< 0.01	< 0.01	< 0.01	5	0.1
PIRENE	mg/Kg s.s.	< 0.01	< 0.01	< 0.01	< 0.01	< 0.01	< 0.01	50	5
SOMMATORIA IPA (da calcolo)	mg/Kg s.s.	< 0.01	< 0.01	< 0.01	< 0.01	< 0.01	< 0.01	100	10

*Colonna A Limite di accettabilità nel suolo e nel sottosuolo, siti uso verde pubblico, privato e residenziale Tab.1 colonna A All. 5 Parte IV D.Lgs. 152/06

**Colonna B Limite di accettabilità nel suolo e nel sottosuolo, siti uso commerciale e industriale Tab.1 colonna B All. 5 Parte IV D.Lgs. 152/06

Tabella sinottica parametri pedologici, chimico-fisici

Codice punto di monitoraggio
SUO_03

Parametri	Unità misura	Attività A.O		VIII C.O		IX.C.O		Colonna **B [mg/Kg]	Colonna *A [mg/Kg]
		SUOLO_03 C1 (0-50 cm)	SUOLO_03 C2 (50-140 cm)	SUOLO_03 C1 (0-35 cm)	SUOLO_03 C2 (35-120 cm)	SUOLO_03 C1 (0-35 cm)	SUOLO_03 C2 (35-120 cm)		
pH	unità pH	9,03	9,51	9	9,1	8,4	8,4	/	/
CARBONIO ORGANICO (TOC)	% S.S.	0,347	1,46	1,2	1,1	16,5	4,6	/	/
CAPACITÀ DI SCAMBIO CATIONICO	meq/100g	50,2	39,9	6,74	5,4	28	24,5	/	/
CALCIO SCAMBIABILE	mg/kg	6590	2470	1070	940	4780	4240	/	/
MAGNESIO SCAMBIABILE	mg/kg	1530	1600	92	59,6	362	262	/	/
POTASSIO SCAMBIABILE	mg/kg	167	262	50	43,1	228	200	/	/
GRADO DI SATURAZIONE IN BASI	%	98	100	92,65	98,28	98	97	/	/
CALCARE TOTALE	g/kg	30	35,7	237	289	178	272	/	/
ARSENICO	mg/Kg s.s.	<2	<2	<2,5	<2,5	<2,5	<2,5	50	20
CADMIO	mg/Kg s.s.	<0,7	0,902	<0,4	<0,4	<0,4	<0,4	15	2
CROMO TOTALE	mg/Kg s.s.	111	154	80,1	63,2	128	96,8	800	150
CROMO ESAVALENTE	mg/Kg s.s.	<1	<1	<0,6	<0,6	<0,6	<0,6	15	2
PIOMBO	mg/Kg s.s.	12,8	15,7	7,94	6,25	11,9	12	1000	100
RAMME	mg/Kg s.s.	60,8	69	35,5	25,3	62,3	46,9	600	120
ZINCO	mg/Kg s.s.	86,9	116	79	61	127	122	1500	150
IDROCARBURI C<12 (6<C<12)	mg/Kg s.s.	<1	<1	<1	<1	<1	<1	250	10
IDROCARBURI C>12 (C12-C40)	mg/Kg s.s.	16	6	78	<20	<20	25	750	50
BENZENE	mg/Kg s.s.	<0,005	<0,005	<0,01	<0,01	<0,010	<0,010	2	0,1
ETILBENZENE	mg/Kg s.s.	0,0973	0,0741	<0,01	<0,01	<0,010	<0,010	50	0,5
TOLUENE	mg/Kg s.s.	<0,005	<0,005	<0,01	<0,01	<0,010	<0,010	50	0,5
XILENE	mg/Kg s.s.	0,1	0,0784	<0,03	<0,03	<0,030	<0,030	50	0,5
BENZO(a)ANTRACENE	mg/Kg s.s.	<0,01	<0,01	<0,01	<0,01	<0,010	<0,010	10	0,5
BENZO(a)PIRENE	mg/Kg s.s.	<0,01	<0,01	<0,01	<0,01	<0,010	<0,010	10	0,1
BENZO(b)FLUORANTENE	mg/Kg s.s.	<0,01	<0,01	<0,01	<0,01	<0,010	<0,010	10	0,5
BENZO(k)FLUORANTENE	mg/Kg s.s.	<0,01	<0,01	<0,01	<0,01	<0,010	<0,010	10	0,5
BENZO(g,h,i)PERILENE	mg/Kg s.s.	<0,01	<0,01	<0,01	<0,01	<0,010	<0,010	10	0,1
CRISENE	mg/Kg s.s.	<0,01	<0,01	<0,01	<0,01	<0,010	<0,010	10	0,1
DIBENZO(a,e)PIRENE	mg/Kg s.s.	<0,01	<0,01	<0,01	<0,01	<0,010	<0,010	50	5
DIBENZO(a,i)PIRENE	mg/Kg s.s.	<0,01	<0,01	<0,01	<0,01	<0,010	<0,010	10	0,1
DIBENZO(a,j)PIRENE	mg/Kg s.s.	<0,01	<0,01	<0,01	<0,01	<0,010	<0,010	10	0,1
DIBENZO(a,h)PIRENE	mg/Kg s.s.	<0,01	<0,01	<0,01	<0,01	<0,010	<0,010	10	0,1
DIBENZO(a,l)PIRENE	mg/Kg s.s.	<0,01	<0,01	<0,01	<0,01	<0,010	<0,010	10	0,1
DIBENZO(a,h)ANTRACENE	mg/Kg s.s.	<0,01	<0,01	<0,01	<0,01	<0,010	<0,010	10	0,1
INDENOPIRENE	mg/Kg s.s.	<0,01	<0,01	<0,01	<0,01	<0,010	<0,010	5	0,1
PIRENE	mg/Kg s.s.	<0,01	<0,01	<0,01	<0,01	<0,010	<0,010	50	5
SOMMATORIA IPA (da calcolo)	mg/Kg s.s.	<0,01	<0,01	<0,01	<0,01	<0,010	<0,010	100	10

*Colonna A Limite di accettabilità nel suolo e nel sottosuolo, siti uso verde pubblico, privato e residenziale Tab.1 colonna A All. 5 Parte IV D.Lgs. 152/06

**Colonna B Limite di accettabilità nel suolo e nel sottosuolo, siti uso commerciale e industriale Tab.1 colonna B All. 5 Parte IV D.Lgs. 152/06

8.3. SUOLO_06: Zona sommitale finestra GN "Picchiarella"

L'area di monitoraggio SUOLO_06 è ubicata nel comune di Valfabbrica (PG), su un'area moderatamente pendente esposta a sud-ovest, e posta a quota 421 m s.l.m. Nella stazione di monitoraggio SUOLO_06 oltre al profilo di suolo è stata realizzata anche la trivellata pedologica SUOLO_06_Triv. Il sito è sede dell'area di cantiere per la realizzazione della finestra della galleria naturale Picchiarella.

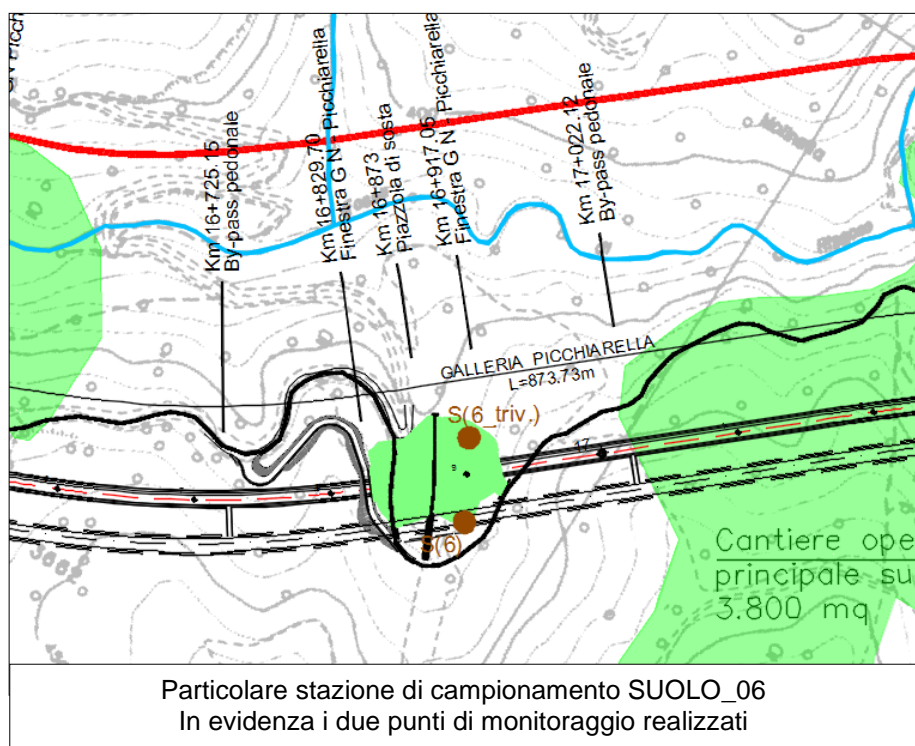

Caratteristiche dei suoli

- *Aspetti pedologici:* -
- *Parametri fisici in situ profilo SUOLO_06:*
Sono stati individuati due orizzonti di suolo
 - **Orizzonte A:** (0,00 a 40 cm) umido; tessitura di tipo **FL** (franca-limoso); struttura poliedrica sub-angolare fine debolmente sviluppata, scheletro scarso ghiaioso fine. PH alcalino, colore della matrice bruno grigiastro (**10YR 4/2**); limite **4-1** (diffuso lineare); molto calcareo.
 - **Orizzonte B:** (40 a 100 cm) umido; tessitura di tipo **FL** (franca-limoso); struttura poliedrica sub-angolare fine debolmente sviluppata, scheletro scarso. PH sub-alcalino, colore della matrice bruno grigiastro (**10YR 3/2**); molto calcareo.
- *Parametri fisici in situ trivellata SUOLO_06_Triv.:*

Impresa esecutrice del monitoraggio CO

- **Orizzonte A:** (0,00 a 40 cm) umido; tessitura di tipo **FL** (franca-limosa); struttura poliedrica sub-angolare media debolmente sviluppata, scheletro scarso ghiaioso fine. PH alcalino, colore della matrice bruno (**10YR 4/2**); molto calcareo.
- **Orizzonte B:** (40 a 100 cm) umido; tessitura di tipo **FL** (franca-limosa); struttura poliedrica sub-angolare media debolmente sviluppata, scheletro scarso ghiaioso fine. PH alcalino, colore della matrice bruno (**10YR 4/2**); molto calcareo.

I campioni prelevati presso la stazione di campionamento SUOLO_06_triv. non presentano livelli di concentrazione di contaminati superiori a quelli previsti dalla tab. 1 colonna A allegato 5 parte IV titolo V D. lgs. 152/06, e pertanto rientrano nei parametri previsti per i siti ad uso verde pubblico, privato e residenziale, mentre i campioni C1 e C2 prelevati presso la stazione di campionamento SUOLO_06, sfiorano leggermente le concentrazioni previste dalla tabella 1 colonna A del D.lgs. 152/06, per il solo parametro idrocarburi pesanti C>12, ma rientrano abbondantemente in quelli previsti dalla colonna B per siti ad uso commerciale e industriale.



Particolare stazione di campionamento stazione SUOLO_06e campioni prelevati nelle due stazioni SUOLO_06 e SUOLO_06_Triv. - VIII campagna monitoraggio CO febbraio 2024

Di seguito si riportano le tabelle sinottiche e i grafici comparativi che descrivono i campioni C1 e C2, prelevati nei punti di campionamento SUOLO_06 e SUOLO_06_Triv., e restituiscono una sintesi dei dati di laboratorio, per il cui dettaglio si rimanda all'elaborato (*P00MOAMO06RE100A*).

Tabella sinottica parametri pedologici, chimico-fisici

Codice punto di monitoraggio

SUO_06

Parametri	Unità misura	Attività A.O		I.C.O		II.C.O		Colonna **B [mg/Kg]	Colonna *A [mg/Kg]
		SUOLO_06 C1 (0.0-45 cm)	SUOLO_06 C2 (45-140 cm)	SUOLO_06 C1 (0.0-45 cm)	SUOLO_06 C2 (45-140 cm)	SUOLO_06 C1 (0.0-45 cm)	SUOLO_06 C2 (45-140 cm)		
pH	unità pH	8,54	8,93	8,3	8,6	8,5	8,6	/	/
CARBONIO ORGANICO (TOC)	% S.S.	1,13	1,13	1,9	1,4	0,38	0,61	/	/
CAPACITÀ DI SCAMBIO CATIONICO	meq/100g	60,3	52,6	51,05	66,66	39,58	23,27	/	/
CALCIO SCAMBIABILE	mg/Kg	11000	8940	8124	10463	5751,86	3628,86	/	/
MAGNESIO SCAMBIABILE	mg/Kg	652	534	189,47	158,22	163,88	138,02	/	/
POTASSIO SCAMBIABILE	mg/Kg	76	118	260,13	101,49	70,13	106,07	/	/
GRADO DI SATURAZIONE IN BASI	%	96	99	83,91	80,82	76,5	84	/	/
CALCARE TOTALE	g/Kg	207	139	130	152	11	8	/	/
ARSENICO	mg/Kg s.s.	2,75	< 2	3,3	2,7	5,6	4,8	50	20
CADMIO	mg/Kg s.s.	< 0,7	< 0,7	1,2	1	< 0,5	< 0,5	15	2
CROMIO TOTALE	mg/Kg s.s.	68	79,8	46	36	98	79	800	150
CROMIO ESAVALENTE	mg/Kg s.s.	< 1	< 1	< 0,6	< 0,6	< 0,6	< 0,6	15	2
PIOMBO	mg/Kg s.s.	11,2	13,5	58	48	35	20,6	1000	100
RAME	mg/Kg s.s.	29,5	44	24,7	18,7	56	45	600	120
ZINCO	mg/Kg s.s.	70,2	74,6	61	45	144	119	1500	150
IDROCARBURI C<12 (6<C<12)	mg/Kg s.s.	< 1	< 1	< 1	< 1	< 1	< 1	250	10
IDROCARBURI C>12 (C12-C40)	mg/Kg s.s.	19	35	< 40	< 40	< 20	< 20	750	50
BENZENE	mg/Kg s.s.	< 0,005	< 0,005	< 0,01	< 0,01	< 0,01	< 0,01	2	0,1
ETILBENZENE	mg/Kg s.s.	0,0266	0,0324	< 0,01	< 0,01	< 0,01	< 0,01	50	0,5
TOLUENE	mg/Kg s.s.	< 0,005	< 0,005	< 0,01	< 0,01	< 0,01	< 0,01	50	0,5
XILENE	mg/Kg s.s.	0,0275	0,0344	< 0,01	< 0,01	< 0,01	< 0,01	50	0,5
BENZO(a)ANTRACENE	mg/Kg s.s.	< 0,01	< 0,01	< 0,01	< 0,01	< 0,01	< 0,01	10	0,5
BENZO(a)PIRENE	mg/Kg s.s.	< 0,01	< 0,01	< 0,01	< 0,01	< 0,01	< 0,01	10	0,5
BENZO(b)FLUORANTENE	mg/Kg s.s.	< 0,01	< 0,01	< 0,01	< 0,01	< 0,01	< 0,01	10	0,5
BENZO(k)FLUORANTENE	mg/Kg s.s.	< 0,01	< 0,01	< 0,01	< 0,01	< 0,01	< 0,01	10	0,5
BENZO(g,h,i)PERILENE	mg/Kg s.s.	< 0,01	< 0,01	< 0,01	< 0,01	< 0,01	< 0,01	10	0,1
CRIBENE	mg/Kg s.s.	< 0,01	< 0,01	< 0,01	< 0,01	< 0,01	< 0,01	10	0,1
DIBENZO(a,e)PIRENE	mg/Kg s.s.	< 0,01	< 0,01	< 0,01	< 0,01	< 0,01	< 0,01	50	5
DIBENZO(a,i)PIRENE	mg/Kg s.s.	< 0,01	< 0,01	< 0,01	< 0,01	< 0,01	< 0,01	10	0,1
DIBENZO(a,h)PIRENE	mg/Kg s.s.	< 0,01	< 0,01	< 0,01	< 0,01	< 0,01	< 0,01	10	0,1
DIBENZO(a,j)PIRENE	mg/Kg s.s.	< 0,01	< 0,01	< 0,01	< 0,01	< 0,01	< 0,01	10	0,1
DIBENZO(a,h)ANTRACENE	mg/Kg s.s.	< 0,01	< 0,01	< 0,01	< 0,01	< 0,01	< 0,01	10	0,1
INDENOPIRENE	mg/Kg s.s.	< 0,01	< 0,01	< 0,01	< 0,01	< 0,01	< 0,01	10	0,1
PIRENE	mg/Kg s.s.	< 0,01	< 0,01	< 0,01	< 0,01	< 0,01	< 0,01	5	0,1
SOMMATORIA IPA (da calcolo)	mg/Kg s.s.	< 0,01	< 0,01	< 0,01	< 0,01	< 0,01	< 0,01	50	5
Σ IPA	mg/Kg s.s.	< 0,01	< 0,01	< 0,01	< 0,01	< 0,01	< 0,01	100	10

*Colonna A Limite di accettabilità nel suolo e nel sottosuolo, siti uso verde pubblico, privato e residenziale Tab.1 colonna A All. 5 Parte IV D.Lgs. 152/06

**Colonna B Limite di accettabilità nel suolo e nel sottosuolo, siti uso commerciale e industriale Tab.1 colonna B All. 5 Parte IV D.Lgs. 152/06

Tabella sinottica parametri pedologici, chimico-fisici

Codice punto di monitoraggio

SUO_06

Parametri	Unità misura	Attività A.O		III C.O		IV C.O		Colonna **B [mg/Kg]	Colonna *A [mg/Kg]
		SUOLO_06 C1 (0-45 cm)	SUOLO_06 C2 (45-140 cm)	SUOLO_06 C1 (0-50 cm)	SUOLO_06 C2 (50-140 cm)	SUOLO_06 C1 (0-30 cm)	SUOLO_06 C2 (30-100 cm)		
pH	unità pH	8,54	8,93	7,5	7,4	7,4	7,6	/	/
CARBONIO ORGANICO (TOC)	% S.S.	0,538	1,13	2,1	2,3	1,7	2,1	/	/
CAPACITÀ DI SCAMBIO CATIONICO	meq/100g	60,3	52,6	31,6	30,9	32,8	32,3	/	/
CALCIO SCAMBIABILE	mg/kg	11000	8940	5590	5400	5900	5800	/	/
MAGNESIO SCAMBIABILE	mg/kg	652	534	270	316	264	288	/	/
POTASSIO SCAMBIABILE	mg/kg	76	118	307	312	218	226	/	/
GRADO DI SATURAZIONE IN BASI	%	96	99	97,94	98,34	98,2	98,9	/	/
CALCARE TOTALE	g/kg	207	139	11,9	21	25	14,4	/	/
ARSENICO	mg/kg s.s.	2,75	< 2	< 2,5	< 2,5	< 2,5	< 2,5	50	20
CADMIO	mg/kg s.s.	< 0,7	< 0,7	< 0,5	< 0,5	< 0,5	< 0,5	15	2
CROMO TOTALE	mg/kg s.s.	68	79,8	3,8	3,3	17,4	18,7	800	150
CROMO ESAVALENTE	mg/kg s.s.	< 1	< 1	< 0,6	< 0,6	< 0,6	< 0,6	15	2
PIOMBO	mg/kg s.s.	11,2	13,5	2,6	< 2,5	8,8	10,6	1000	100
RAME	mg/kg s.s.	29,5	44	3,1	2,9	13	14,8	600	120
ZINCO	mg/kg s.s.	70,2	74,6	8,8	12,6	38	42	1500	150
IDROCARBURI C<12 (6<C<12)	mg/kg s.s.	< 1	< 1	< 1	< 1	< 1	< 1	250	10
IDROCARBURI C>12 (C12-C40)	mg/kg s.s.	19	35	< 20	< 20	< 20	< 20	750	50
BENZENE	mg/kg s.s.	< 0,005	< 0,005	< 0,01	< 0,01	< 0,01	< 0,01	2	0,1
ETILBENZENE	mg/kg s.s.	0,0266	0,0324	< 0,01	< 0,01	< 0,01	< 0,01	50	0,5
TOLUENE	mg/kg s.s.	< 0,005	< 0,005	< 0,01	< 0,01	< 0,01	< 0,01	50	0,5
XILENE	mg/kg s.s.	0,0275	0,0344	< 0,01	< 0,01	< 0,01	< 0,01	50	0,5
BENZO(a)ANTRACENE	mg/kg s.s.	< 0,01	< 0,01	< 0,01	< 0,01	< 0,01	< 0,01	10	0,5
BENZO(a)PIRENE	mg/kg s.s.	< 0,01	< 0,01	< 0,01	< 0,01	< 0,01	< 0,01	10	0,5
BENZO(b)FLUORANTENE	mg/kg s.s.	< 0,01	< 0,01	< 0,01	< 0,01	< 0,01	< 0,01	10	0,5
BENZO(k)FLUORANTENE	mg/kg s.s.	< 0,01	< 0,01	< 0,01	< 0,01	< 0,01	< 0,01	10	0,5
BENZO(g,h,i)PERILENE	mg/kg s.s.	< 0,01	< 0,01	< 0,01	< 0,01	< 0,01	< 0,01	10	0,5
CRISENE	mg/kg s.s.	< 0,01	< 0,01	< 0,01	< 0,01	< 0,01	< 0,01	10	0,5
DIBENZO(a,e)PIRENE	mg/kg s.s.	< 0,01	< 0,01	< 0,01	< 0,01	< 0,01	< 0,01	50	5
DIBENZO(a,i)PIRENE	mg/kg s.s.	< 0,01	< 0,01	< 0,01	< 0,01	< 0,01	< 0,01	10	0,1
DIBENZO(a,h)PIRENE	mg/kg s.s.	< 0,01	< 0,01	< 0,01	< 0,01	< 0,01	< 0,01	10	0,1
DIBENZO(a,j)PIRENE	mg/kg s.s.	< 0,01	< 0,01	< 0,01	< 0,01	< 0,01	< 0,01	10	0,1
DIBENZO(a,h)ANTRACENE	mg/kg s.s.	< 0,01	< 0,01	< 0,01	< 0,01	< 0,01	< 0,01	10	0,1
INDENOPIRENE	mg/kg s.s.	< 0,01	< 0,01	< 0,01	< 0,01	< 0,01	< 0,01	10	0,1
PIRENE	mg/kg s.s.	< 0,01	< 0,01	< 0,01	< 0,01	< 0,01	< 0,01	5	0,1
SOMMATORIA IPA (da calcolo)	mg/kg s.s.	< 0,01	< 0,01	< 0,01	< 0,01	< 0,01	< 0,01	50	5
Σ IPA	mg/kg s.s.	< 0,01	< 0,01	< 0,01	< 0,01	< 0,01	< 0,01	100	10

*Colonna A Limite di accettabilità nel suolo e nel sottosuolo, siti uso verde pubblico, privato e residenziale Tab.1 colonna A Ali. 5 Parte IV D.Lgs. 152/06

**Colonna B Limite di accettabilità nel suolo e nel sottosuolo, siti uso commerciale e industriale Tab.1 colonna B Ali. 5 Parte IV D.Lgs. 152/06

Tabella sinottica parametri pedologici, chimico-fisici

Codice punto di monitoraggio

SUO_06

Parametri	Unità misura	Attività A.O		V.C.O		V.I.C.O		Colonna **B [mg/Kg]	Colonna *A [mg/Kg]
		SUOLO_06 C1 (0-0.45 cm)	SUOLO_06 C2 (45-140 cm)	SUOLO_06 C1 (0.0-45 cm)	SUOLO_06 C2 (45-100 cm)	SUOLO_06 C1 (0.0-40 cm)	SUOLO_06 C2 (40-140 cm)		
pH	unità pH	8,54	8,93	8,5	8,8	7,7	7,5	/	/
CARBONIO ORGANICO (TOC)	% S.S.	0,538	1,13	2,4	3,1	3	2,2	/	/
CAPACITÀ DI SCAMBIO CATIONICO	meq/100g	60,3	52,6	29,4	28,5	24,6	25,8	/	/
CALCIO SCAMBIABILE	mg/kg	11000	8940	5270	5100	4500	4610	/	/
MAGNESIO SCAMBIABILE	mg/kg	652	534	220	228	130	156	/	/
POTASSIO SCAMBIABILE	mg/kg	76	118	263	249	307	368	/	/
GRADO DI SATURAZIONE IN BASI	%	96	99	98,05	98,27	98,99	97,94	/	/
CALCARE TOTALE	g/kg	207	139	22,7	31	12,5	14,4	/	/
ARSENICO	mg/kg s.s.	2,75	< 2	< 2,5	< 2,5	< 2,5	< 2,5	50	20
CADMIO	mg/kg s.s.	< 0,7	< 0,7	< 0,5	< 0,5	< 0,5	< 0,5	15	2
CROMO TOTALE	mg/kg s.s.	68	79,8	17,1	16,1	5,04	5,02	800	150
CROMO ESAVALENTE	mg/kg s.s.	< 1	< 1	< 0,6	< 0,6	< 0,6	< 0,6	15	2
PIOMBO	mg/kg s.s.	11,2	13,5	5,75	5,94	< 2,5	< 2,5	1000	100
RAMME	mg/kg s.s.	29,5	44	11,5	10,9	4	4,3	600	120
ZINCO	mg/kg s.s.	70,2	74,6	36	34	10,7	12,9	1500	150
IDROCARBURI C<12 (6<C<12)	mg/kg s.s.	< 1	< 1	< 1	< 1	< 1	< 1	250	10
IDROCARBURI C>12 (C12-C40)	mg/kg s.s.	19	35	< 20	< 20	< 20	< 20	750	50
BENZENE	mg/kg s.s.	< 0,005	< 0,005	< 0,01	< 0,01	< 0,01	< 0,01	2	0,1
ETILBENZENE	mg/kg s.s.	0,0266	0,0324	< 0,01	< 0,01	< 0,01	< 0,01	50	0,5
TOLUENE	mg/kg s.s.	< 0,005	< 0,005	< 0,01	< 0,01	< 0,01	< 0,01	50	0,5
XILENE	mg/kg s.s.	0,0275	0,0344	< 0,01	< 0,01	< 0,01	< 0,01	50	0,5
BENZO(a)ANTRACENE	mg/kg s.s.	< 0,01	< 0,01	< 0,01	< 0,01	< 0,01	< 0,01	10	0,5
BENZO(a)PIRENE	mg/kg s.s.	< 0,01	< 0,01	< 0,01	< 0,01	< 0,01	< 0,01	10	0,5
BENZO(b)FLUORANTENE	mg/kg s.s.	< 0,01	< 0,01	< 0,01	< 0,01	< 0,01	< 0,01	10	0,5
BENZO(k)FLUORANTENE	mg/kg s.s.	< 0,01	< 0,01	< 0,01	< 0,01	< 0,01	< 0,01	10	0,5
BENZO(g,h,i)PERILENE	mg/kg s.s.	< 0,01	< 0,01	< 0,01	< 0,01	< 0,01	< 0,01	10	0,5
CRISENE	mg/kg s.s.	< 0,01	< 0,01	< 0,01	< 0,01	< 0,01	< 0,01	10	0,5
DIBENZO(a,e)PIRENE	mg/kg s.s.	< 0,01	< 0,01	< 0,01	< 0,01	< 0,01	< 0,01	50	5
DIBENZO(a,i)PIRENE	mg/kg s.s.	< 0,01	< 0,01	< 0,01	< 0,01	< 0,01	< 0,01	10	0,1
DIBENZO(a,h)PIRENE	mg/kg s.s.	< 0,01	< 0,01	< 0,01	< 0,01	< 0,01	< 0,01	10	0,1
DIBENZO(a,j)PIRENE	mg/kg s.s.	< 0,01	< 0,01	< 0,01	< 0,01	< 0,01	< 0,01	10	0,1
DIBENZO(a,h)ANTRACENE	mg/kg s.s.	< 0,01	< 0,01	< 0,01	< 0,01	< 0,01	< 0,01	10	0,1
INDENOPIRENE	mg/kg s.s.	< 0,01	< 0,01	< 0,01	< 0,01	< 0,01	< 0,01	5	0,1
PIRENE	mg/kg s.s.	< 0,01	< 0,01	< 0,01	< 0,01	< 0,01	< 0,01	50	5
SOMMATORIA IPA (da calcolo)	mg/Kg s.s.	< 0,01	< 0,01	< 0,01	< 0,01	< 0,01	< 0,01	100	10

*Colonna A Limite di accettabilità nel suolo e nel sottosuolo, siti uso verde pubblico, privato e residenziale Tab.1 colonna A Ali. 5 Parte IV D.Lgs. 152/06

**Colonna B Limite di accettabilità nel suolo e nel sottosuolo, siti uso commerciale e industriale Tab.1 colonna B Ali. 5 Parte IV D.Lgs. 152/06

Tabella sinottica parametri pedologici, chimico-fisici

Codice punto di monitoraggio
SUO_06

Parametri	Unità misura	Attività A.O		VII C.O		VIII C.O		IX.C.O		Colonna **B [mg/Kg]	Colonna *A [mg/Kg]	
		SUOLO_06 C1 (0-0.45 cm)	SUOLO_06 C2 (45-140 cm)	SUOLO_06 C1 (0,0-40 cm)	SUOLO_06 C2 (40-140 cm)	SUOLO_06 C1 (0,0-50 cm)	SUOLO_06 C2 (50-120 cm)	SUOLO_06 C1 (0-40 cm)	SUOLO_06 C2 (40-100 cm)			
Parametri pedologici	pH	8,54	8,93	7,9	8,1	8,9	8,8	8,3	7,9	/	/	
	CARBONIO ORGANICO (TOC)	% S.S.	1,13	2,1	1,9	2,1	2,2	2,3	10,6	15,7	/	/
	CAPACITÀ DI SCAMBIO CATIONICO	meq/100g	60,3	52,6	29,7	28,5	7,53	7,33	31,8	34,6	/	/
	CALCIO SCAMBIABILE	mg/Kg	11000	8940	5470	5190	1290	1240	5780	6340	/	/
	MAGNESIO SCAMBIABILE	mg/Kg	652	534	228	246	46,5	52	171	160	/	/
	POTASSIO SCAMBIABILE	mg/Kg	76	118	149	167	66,9	72,6	300	346	/	/
	GRADO DI SATURAZIONE IN BASI	%	96	99	100	100	93,08	93,04	97,7	98	/	/
	CALCARE TOTALE	g/Kg	207	139	42	38	125	312	185	176	/	/
	ARSENICO	mg/Kg s.s.	2,75	< 2	< 2,5	< 2,5	< 2,5	< 2,5	< 2,5	< 2,5	50	20
	CADMIO	mg/Kg s.s.	< 0,7	< 0,7	< 0,5	< 0,5	0,444	0,45	0,541	0,612	15	2
Composti inorganici	CROMIO TOTALE	mg/Kg s.s.	68	79,8	42	54,3	65,5	52,5	101	115	800	150
	CROMIO ESAVALENTE	mg/Kg s.s.	< 1	< 1	< 0,6	< 0,6	< 0,6	< 0,6	< 0,6	< 0,6	15	2
	PIOMBO	mg/Kg s.s.	11,2	13,5	8,21	9,53	9,2	10,2	13,3	15	1000	100
	RAME	mg/Kg s.s.	29,5	44	20,2	26	25,7	25,4	30,1	33,6	600	120
	ZINCO	mg/Kg s.s.	70,2	74,6	63	87	77	82	117	128	1500	150
	IDROCARBURI C<12 (6<C<12)	mg/Kg s.s.	< 1	< 1	< 1	< 1	< 1	< 1	2,2	1,7	250	10
	IDROCARBURI C>12 (C12-C40)	mg/Kg s.s.	19	35	< 20	< 20	30	< 20	98	110	750	50
	BENZENE	mg/Kg s.s.	< 0,005	< 0,005	< 0,01	< 0,01	< 0,01	< 0,01	< 0,010	< 0,010	2	0,1
	ETILBENZENE	mg/Kg s.s.	0,0266	0,0324	< 0,01	< 0,01	< 0,01	< 0,01	< 0,010	< 0,010	50	0,5
	TOLUENE	mg/Kg s.s.	< 0,005	< 0,005	< 0,01	< 0,01	< 0,01	< 0,01	< 0,010	< 0,010	50	0,5
Composti Aromatici	XILENE	mg/Kg s.s.	0,0275	0,0344	< 0,03	< 0,03	< 0,03	< 0,03	< 0,030	< 0,030	50	0,5
	BENZO(a)ANTRACENE	mg/Kg s.s.	< 0,01	< 0,01	< 0,01	< 0,01	< 0,01	< 0,01	< 0,010	< 0,010	10	0,5
	BENZO(a)PIRENE	mg/Kg s.s.	< 0,01	< 0,01	< 0,01	< 0,01	< 0,01	< 0,01	< 0,010	< 0,010	10	0,1
	BENZO(b)FLUORANTENE	mg/Kg s.s.	< 0,01	< 0,01	< 0,01	< 0,01	< 0,01	< 0,01	< 0,010	< 0,010	10	0,5
	BENZO(k)FLUORANTENE	mg/Kg s.s.	< 0,01	< 0,01	< 0,01	< 0,01	< 0,01	< 0,01	< 0,010	< 0,010	10	0,5
	BENZO(g,h,i)PERILENE	mg/Kg s.s.	< 0,01	< 0,01	< 0,01	< 0,01	< 0,01	< 0,01	< 0,010	< 0,010	10	0,1
	CRISENE	mg/Kg s.s.	< 0,01	< 0,01	< 0,01	< 0,01	< 0,01	< 0,01	< 0,010	< 0,010	50	5
	DIBENZO(a,e)PIRENE	mg/Kg s.s.	< 0,01	< 0,01	< 0,01	< 0,01	< 0,01	< 0,01	< 0,010	< 0,010	10	0,1
	DIBENZO(a,j)PIRENE	mg/Kg s.s.	< 0,01	< 0,01	< 0,01	< 0,01	< 0,01	< 0,01	< 0,010	< 0,010	10	0,1
	DIBENZO(a,h)PIRENE	mg/Kg s.s.	< 0,01	< 0,01	< 0,01	< 0,01	< 0,01	< 0,01	< 0,010	< 0,010	10	0,1
Composti Aromatici policiclici	DIBENZO(a,i)PIRENE	mg/Kg s.s.	< 0,01	< 0,01	< 0,01	< 0,01	< 0,01	< 0,010	< 0,010	10	0,1	
	DIBENZO(a,d)ANTRACENE	mg/Kg s.s.	< 0,01	< 0,01	< 0,01	< 0,01	< 0,01	< 0,010	< 0,010	10	0,1	
	INDENOPIRENE	mg/Kg s.s.	< 0,01	< 0,01	< 0,01	< 0,01	< 0,01	< 0,01	< 0,010	< 0,010	5	0,1
	PIRENE	mg/Kg s.s.	< 0,01	< 0,01	< 0,01	< 0,01	< 0,01	< 0,01	< 0,010	< 0,010	50	5
Σ IPA	SOMMATORIA IPA (da calcolo)	mg/Kg s.s.	< 0,01	< 0,01	< 0,01	< 0,01	< 0,01	< 0,010	< 0,010	100	10	

*Colonna A Limite di accettabilità nel suolo e nel sottosuolo s'it uso verde pubblico, privato e residenziale Tab.1 colonna A All. 5 Parte IV D.Lgs. 152/06

**Colonna B Limite di accettabilità nel suolo e nel sottosuolo s'it uso commerciale e industriale Tab.1 colonna B All. 5 Parte IV D.Lgs. 152/06

Tabella sinottica parametri pedologici, chimico-fisici

Codice punto di monitoraggio

SUO_06 Triv.

Parametri	Unità misura	Attività A.O		I.C.O		II.C.O		III.C.O		Colonna **B [mg/Kg]	Colonna *A [mg/Kg]
		SUOLO_06 Triv. C1 (0.0-40 cm)	SUOLO_06 Triv. C2 (40-85 cm)	SUOLO_06 Triv. C1 (0.0-40 cm)	SUOLO_06 Triv. C2 (40-90 cm)	SUOLO_06 Triv. C1 (0.0-40 cm)	SUOLO_06 Triv. C2 (40-85 cm)	SUOLO_06 Triv. C1 (0.0-40 cm)	SUOLO_06 Triv. C2 (40-85 cm)		
pH	unità pH	8.36	8.39	8	8.3	8.6	8.6	7.6	7.5	/	/
CARBONIO ORGANICO (TOC)	% S.S.	0.833	0.873	1.3	1.6	0.63	0.56	1.9	1.6	/	/
CAPACITÀ DI SCAMBIO CATIONICO	meq/100g	48.9	69.2	54.1	48.45	39.67	31.08	26.3	26.5	/	/
CALCIO SCAMBIABILE	mg/Kg	8740	12400	7452	8239	6535.45	4757.72	5030	4670	/	/
MAGNESIO SCAMBIABILE	mg/Kg	617	866	135.69	185.94	40.41	64.74	223	233	/	/
POTASSIO SCAMBIABILE	mg/Kg	111	145	88.41	140.31	159.22	237.71	275	244	/	/
GRADO DI SATURAZIONE IN BASI	%	98	97	71.35	88.91	84.2	80.2	97.81	97.68	/	/
CALCARE TOTALE	g/Kg	116	90	134	148	19.4	18.2	12.2	15.5	/	/
ARSENICO	mg/Kg s.s.	3.2	2.04	3.1	3.4	< 2.5	< 2.5	< 2.5	< 2.5	50	20
CADMIO	mg/Kg s.s.	< 0.7	< 0.7	1	1	< 0.5	< 0.5	< 0.5	< 0.5	15	2
CROMO TOTALE	mg/Kg s.s.	77.6	60.2	40	38	21.7	14.8	1.3	5.8	800	150
CROMO ESVALENTE	mg/Kg s.s.	< 1	< 1	< 0.6	< 0.6	< 0.6	< 0.6	< 0.6	< 0.6	15	2
PIOMBO	mg/Kg s.s.	11.1	8.37	45	47	6.2	4	< 2.5	2.5	1000	100
RAME	mg/Kg s.s.	30	23.9	18.2	19.5	17.1	27	< 2.5	3.2	600	120
ZINCO	mg/Kg s.s.	76.2	57.2	45	49	38	35	6.8	11.1	1500	150
IDROCARBURI C<12 (B<C<12)	mg/Kg s.s.	< 1	< 1	< 1	< 1	< 1	< 1	< 1	< 1	250	10
IDROCARBURI C>12 (C12-C40)	mg/Kg s.s.	28	17	< 40	< 40	< 20	< 20	< 20	< 20	750	50
BENZENE	mg/Kg s.s.	< 0.005	< 0.005	< 0.01	< 0.01	< 0.01	< 0.01	< 0.01	< 0.01	2	0.1
ETILBENZENE	mg/Kg s.s.	0.0347	0.0345	< 0.01	< 0.01	< 0.01	< 0.01	< 0.01	< 0.01	50	0.5
TOLUENE	mg/Kg s.s.	< 0.005	< 0.005	< 0.01	< 0.01	< 0.01	0.02	< 0.01	< 0.01	50	0.5
XILENE	mg/Kg s.s.	0.0354	0.0361	< 0.01	< 0.01	< 0.01	< 0.01	< 0.01	< 0.01	50	0.5
BENZ(a)ANTRACENE	mg/Kg s.s.	< 0.01	< 0.01	< 0.01	< 0.01	< 0.01	< 0.01	< 0.01	< 0.01	10	0.5
BENZO(a)PIRENE	mg/Kg s.s.	< 0.01	< 0.01	< 0.01	< 0.01	< 0.01	< 0.01	< 0.01	< 0.01	10	0.1
BENZO(b)FLUORANTENE	mg/Kg s.s.	< 0.01	< 0.01	< 0.01	< 0.01	< 0.01	< 0.01	< 0.01	< 0.01	10	0.1
BENZO(k)FLUORANTENE	mg/Kg s.s.	< 0.01	< 0.01	< 0.01	< 0.01	< 0.01	< 0.01	< 0.01	< 0.01	10	0.5
BENZO(g,h)PERILENE	mg/Kg s.s.	< 0.01	< 0.01	< 0.01	< 0.01	< 0.01	< 0.01	< 0.01	< 0.01	10	0.1
CRISENE	mg/Kg s.s.	< 0.01	< 0.01	< 0.01	< 0.01	< 0.01	< 0.01	< 0.01	< 0.01	10	0.1
DIBENZO(a,e)PIRENE	mg/Kg s.s.	< 0.01	< 0.01	< 0.01	< 0.01	< 0.01	< 0.01	< 0.01	< 0.01	50	5
DIBENZO(a,i)PIRENE	mg/Kg s.s.	< 0.01	< 0.01	< 0.01	< 0.01	< 0.01	< 0.01	< 0.01	< 0.01	10	0.1
DIBENZO(a,h)PIRENE	mg/Kg s.s.	< 0.01	< 0.01	< 0.01	< 0.01	< 0.01	< 0.01	< 0.01	< 0.01	10	0.1
DIBENZO(a,j)PIRENE	mg/Kg s.s.	< 0.01	< 0.01	< 0.01	< 0.01	< 0.01	< 0.01	< 0.01	< 0.01	10	0.1
DIBENZO(a,h)ANTRACENE	mg/Kg s.s.	< 0.01	< 0.01	< 0.01	< 0.01	< 0.01	< 0.01	< 0.01	< 0.01	10	0.1
INDENOPIRENE	mg/Kg s.s.	< 0.01	< 0.01	< 0.01	< 0.01	< 0.01	< 0.01	< 0.01	< 0.01	5	0.1
PIRENE	mg/Kg s.s.	< 0.01	< 0.01	< 0.01	< 0.01	< 0.01	< 0.01	< 0.01	< 0.01	50	5
SOMMATORIA IPA (da calcolo)	mg/Kg s.s.	< 0.01	< 0.01	< 0.01	< 0.01	< 0.01	< 0.01	< 0.01	< 0.01	100	10

*Colonna A Limite di accettabilità nel suolo e nel sottosuolo:ti uso verde pubblico, privato e residenziale Tab.1 colonna A All.5 Parte IV D.Lgs. 152/06

**Colonna B Limite di accettabilità nel suolo e nel sottosuolo:ti uso commerciale e industriale Tab.1 colonna B All.5 Parte IV D.Lgs. 152/06

Tabella sinottica parametri pedologici, chimico-fisici

Codice punto di monitoraggio

SUO_06 Triv.

Parametri	Unità misura	Attività A.O		VIII.C.O		IX.C.O		Colonna #A [mg/Kg]	Colonna #B [mg/Kg]
		SUOLO_06 Triv. C1 (0,0-40 cm)	SUOLO_06 Triv. C2 (40-85 cm)	SUOLO_06 Triv. C1 (0,0-35 cm)	SUOLO_06 Triv. C2 (35-100 cm)	SUOLO_06 Triv. C1 (0-40 cm)	SUOLO_06 Triv. C2 (40-100 cm)		
pH	unità pH	8,36	8,39	8,5	8,6	8,3	8,4	/	/
CARBONIO ORGANICO (TOC)	% S.S.	0,833	0,873	1,6	3	3,8	12,6	/	/
CAPACITÀ DI SCAMBIO CATIONICO	meq/100g	48,9	69,2	6,14	5,3	28,2	31,2	/	/
CALCIO SCAMBIABILE	mg/Kg	8740	12400	1020	920	5090	5710	/	/
MAGNESIO SCAMBIABILE	mg/Kg	617	866	45,1	39,2	169	209	/	/
POTASSIO SCAMBIABILE	mg/Kg	111	145	65,9	55,7	254	318	/	/
GRADO DI SATURAZIONE IN BASI	%	98	97	91,94	95,65	97,5	99,6	/	/
CALCARE TOTALE	g/Kg	116	90	199	161	152	226	/	/
ARSENICO	mg/Kg s.s.	3,2	2,04	< 2,5	< 2,5	< 2,5	< 2,5	50	20
CADMIO	mg/Kg s.s.	< 0,7	< 0,7	< 0,4	< 0,4	0,415	0,562	15	2
CROMO TOTALE	mg/Kg s.s.	77,6	60,2	57,7	33,3	81,3	106	800	150
GROMO ESAVALENTE	mg/Kg s.s.	< 1	< 1	< 0,6	< 0,6	< 0,6	< 0,6	15	2
PIOMBO	mg/Kg s.s.	11,1	8,37	7,34	4,26	9,02	12,1	1000	100
RAMME	mg/Kg s.s.	30	23,9	23,7	13,9	22,6	30,6	600	120
ZINCO	mg/Kg s.s.	76,2	57,2	70	58	86	116	1500	150
IDROCARBURI C<12 (6<C<12)	mg/Kg s.s.	< 1	< 1	< 1	< 1	< 1	< 1	250	10
IDROCARBURI C>12 (C12-C40)	mg/Kg s.s.	28	17	45	< 20	39	27	750	50
BENZENE	mg/Kg s.s.	< 0,005	< 0,005	< 0,01	< 0,01	< 0,010	< 0,010	2	0,1
ETILBENZENE	mg/Kg s.s.	0,0347	0,0345	< 0,01	< 0,01	< 0,010	< 0,010	50	0,5
TOLUENE	mg/Kg s.s.	< 0,005	< 0,005	< 0,01	< 0,01	< 0,010	< 0,010	50	0,5
XILENE	mg/Kg s.s.	0,0354	0,0361	< 0,03	< 0,03	< 0,030	< 0,030	50	0,5
BENZO(a)ANTRACENE	mg/Kg s.s.	< 0,01	< 0,01	< 0,01	< 0,01	< 0,010	< 0,010	10	0,1
BENZO(a)PIRENE	mg/Kg s.s.	< 0,01	< 0,01	< 0,01	< 0,01	< 0,010	< 0,010	10	0,1
BENZO(b)FLUORANTENE	mg/Kg s.s.	< 0,01	< 0,01	< 0,01	< 0,01	< 0,010	< 0,010	10	0,1
BENZO(k)FLUORANTENE	mg/Kg s.s.	< 0,01	< 0,01	< 0,01	< 0,01	< 0,010	< 0,010	10	0,1
BENZO(g,h,i)PERILENE	mg/Kg s.s.	< 0,01	< 0,01	< 0,01	< 0,01	< 0,010	< 0,010	10	0,1
CRISENE	mg/Kg s.s.	< 0,01	< 0,01	< 0,01	< 0,01	< 0,010	< 0,010	10	0,1
DIBENZO(a,e)PIRENE	mg/Kg s.s.	< 0,01	< 0,01	< 0,01	< 0,01	< 0,010	< 0,010	50	5
DIBENZO(a,i)PIRENE	mg/Kg s.s.	< 0,01	< 0,01	< 0,01	< 0,01	< 0,010	< 0,010	10	0,1
DIBENZO(a,h)PIRENE	mg/Kg s.s.	< 0,01	< 0,01	< 0,01	< 0,01	< 0,010	< 0,010	10	0,1
DIBENZO(a,j)PIRENE	mg/Kg s.s.	< 0,01	< 0,01	< 0,01	< 0,01	< 0,010	< 0,010	10	0,1
DIBENZO(a,h)ANTRACENE	mg/Kg s.s.	< 0,01	< 0,01	< 0,01	< 0,01	< 0,010	< 0,010	10	0,1
INDENOPIRENE	mg/Kg s.s.	< 0,01	< 0,01	< 0,01	< 0,01	< 0,010	< 0,010	5	0,1
PIRENE	mg/Kg s.s.	< 0,01	< 0,01	< 0,01	< 0,01	< 0,010	< 0,010	50	5
Σ IPA	mg/Kg s.s.	< 0,01	< 0,01	< 0,01	< 0,01	< 0,010	< 0,010	100	10

*Colonna A Limite di accettabilità nel suolo e nel sottosuolo, siti uso verde pubblico, privato e residenziale Tab.1 colonna A All. 5 Parte IV D.Lgs. 152/06

**Colonna B Limite di accettabilità nel suolo e nel sottosuolo, siti uso commerciale e industriale Tab.1 colonna B All. 5 Parte IV D.Lgs. 152/06

8.4. SUOLO_CB: Cantiere Base

Il cantiere base ricade su un'area a moderata pendenza esposta a sud-est, e posta a quota 419 m s.l.m., nel comune di Valfabbrica (PG). Nella stazione oltre al profilo pedologico è stata realizzata anche una trivellata. Il sito è stato livellato spianato ed adibito ad area di cantiere.

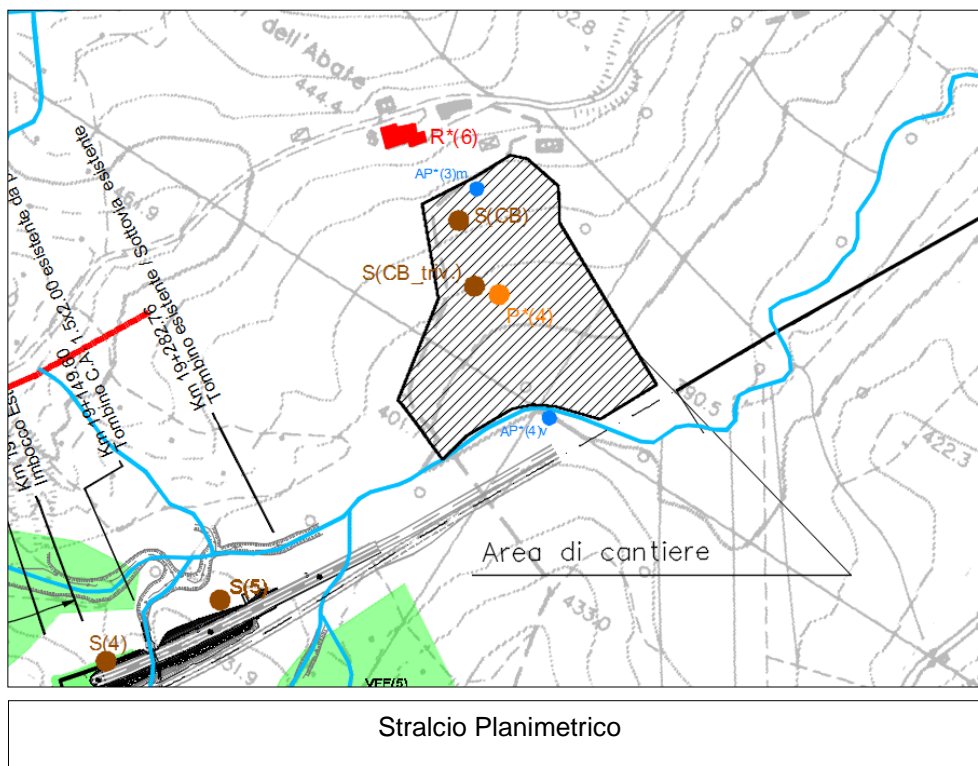

Caratteristiche dei suoli

➤ *Aspetti pedologici-*

*Parametri fisici in situ profilo **SUOLO_CB**:*

Sono stati individuati due orizzonti di suolo

- **Orizzonte A_p**: (0,00 a 30 cm) umido; tessitura di tipo **FL** (franca-limosa); struttura poliedrica sub-angolare fine debolmente sviluppata, contenuto in scheletro scarso ghiaioso fine. PH alcalino, colore della matrice bruno (**10YR 4/3**); limite 3-1 (graduale lineare); molto calcareo.

- **Orizzonte B**: (30 a 100 cm) umido, tessitura di tipo **FL** (franca-limosa); struttura poliedrica sub-angolare fine debolmente sviluppata, scheletro scarso ghiaioso medio. PH alcalino, colore della matrice bruno (**10YR 3/3**); moderatamente calcareo.

*Parametri fisici in situ trivellata **SUOLO_CB_Triv.***

Sono stati individuati due orizzonti di suolo

- **Orizzonte A_p**: (0,00 a 30 cm) umido; tessitura di tipo **FL** (franca-limosa); struttura poliedrica sub-angolare media debolmente sviluppata, contenuto in scheletro scarso ghiaioso fine. PH alcalino, colore della matrice bruno (**10YR 4/3**); molto calcareo.

- **Orizzonte B**: (30 a 100 cm) umido, tessitura di tipo **FL** (franca-limosa); struttura poliedrica sub-angolare fine debolmente sviluppata, scheletro scarso ghiaioso fine. PH alcalino, colore della matrice bruno (**10YR 3/3**); molto calcareo.

I campioni prelevati dal profilo pedologico SUOLO CB e dalla trivellata SUOLO_CB triv., non presentano livelli di concentrazione di contaminati superiori a quelli previsti dalla tab. 1 colonna A allegato 5 parte IV titolo V D. lgs. 152/06, e pertanto rientrano nei parametri previsti per i siti ad uso verde pubblico o residenziale, fa eccezione il campione SUOLO_CB triv_C1 che per il solo parametro C>12 (idrocarburi pesanti) rientra nei parametri previsti dalla colonna B per i siti ad uso commerciale e industriale.



Cantiere Base località Piano dell'Abate
IX C.O. febbraio 2024

Di seguito si riportano le tabelle sinottiche e i grafici comparativi che descrivono i campioni C1 e C2, prelevati nei punti di campionamento SOLO_CB e SUOLO_CB_Triv., e restituiscono una sintesi dei dati di laboratorio, per il cui dettaglio si rimanda all'elaborato (*P00MOAMO06RE100A*).

Tabella sinottica parametri pedologici, chimico-fisici

Codice punto di monitoraggio

SUO_CB

Parametri	Unità misura	Attività A.O		I.C.O		II.C.O		III.C.O		Colonna **B [mg/Kg]	Colonna *A [mg/Kg]
		SUOLO_CB C1 (0.0-45 cm)	SUOLO_CB C2 (45-120 cm)	SUOLO_CB C1 (0.0-45 cm)	SUOLO_CB C2 (45-120 cm)	SUOLO_CB C1 (0.0-45 cm)	SUOLO_CB C2 (45-120 cm)	SUOLO_CB C1 (0.0-45 cm)	SUOLO_CB C2 (45-120 cm)		
pH	unità pH	8,26	8,5	8,5	8,6	8,5	8,6	7,5	7,6	/	/
CARBONIO ORGANICO (TOC)	% S.S.	0,802	1,16	2,5	1,4	0,38	0,56	2	1,4	/	/
CAPACITÀ DI SCAMBIO CATIONICO	meq/100g	36,7	65,3	48,05	51,37	51,97	72,34	21,6	19	/	/
CALCIO SCAMBIABILE	mg/Kg	6770	12400	6420	7670	8370,06	10331,14	3640	2990	/	/
MAGNESIO SCAMBIABILE	mg/Kg	365	445	300,75	288,86	143,52	186,45	260	360	/	/
POTASSIO SCAMBIABILE	mg/Kg	30	32	98,49	147,54	267,08	576,1	228	193	/	/
GRADO DI SATURAZIONE IN BASI	%	98	97	72,46	80	84,1	74,2	96,83	96,81	/	/
CALCARE TOTALE	g/Kg	135	123	122	136	35	19,9	18,9	9,8	/	/
ARSENICO	mg/Kg s.s.	3,26	4,88	4,7	<2,5	<2,5	5,9	<2,5	<2,5	50	20
CADMIO	mg/Kg s.s.	<0,7	<0,7	1,3	1,3	<0,5	<0,5	<0,5	<0,5	15	2
CROMO TOTALE	mg/Kg s.s.	82,4	81,9	62	51	23,6	62	4,7	11,3	800	150
CROMO ESAVALENTE	mg/Kg s.s.	<1	<1	<0,6	<0,6	<0,6	<0,6	<0,6	<0,6	15	2
PIOMBO	mg/Kg s.s.	14,2	16,7	67	14,2	6,9	20,1	2,8	5,9	1000	100
RAME	mg/Kg s.s.	30,6	33,4	24,6	28	17,8	4,1	4,1	8,9	600	120
ZINCO	mg/Kg s.s.	73,5	81,9	60	66	53	126	10,2	27	1500	150
IDROCARBURI C<12 (6<C<12)	mg/Kg s.s.	<1	<1	<1	<1	<1	<1	<1	<1	250	10
IDROCARBURI C>12 (C12-C40)	mg/Kg s.s.	13	15	<40	<40	<20	<20	<20	<20	750	50
BENZENE	mg/Kg s.s.	<0,005	<0,005	<0,01	<0,01	<0,01	<0,01	<0,01	<0,01	2	0,1
ETILBENZENE	mg/Kg s.s.	0,0336	0,0326	<0,01	<0,01	<0,01	<0,01	<0,01	<0,01	50	0,5
TOLUENE	mg/Kg s.s.	<0,005	<0,005	<0,01	<0,01	<0,01	<0,01	<0,01	<0,01	50	0,5
XILENE	mg/Kg s.s.	0,0344	0,0339	<0,01	<0,01	<0,01	<0,01	<0,01	<0,01	50	0,5
BENZ(a)ANTRACENE	mg/Kg s.s.	<0,01	<0,01	<0,01	<0,01	<0,01	<0,01	<0,01	<0,01	10	0,5
BENZ(a)PIRENE	mg/Kg s.s.	<0,01	<0,01	<0,01	<0,01	<0,01	<0,01	<0,01	<0,01	10	0,1
BENZ(b)FLUORANTENE	mg/Kg s.s.	<0,01	<0,01	<0,01	<0,01	<0,01	<0,01	<0,01	<0,01	10	0,5
BENZ(k)FLUORANTENE	mg/Kg s.s.	<0,01	<0,01	<0,01	<0,01	<0,01	<0,01	<0,01	<0,01	10	0,5
BENZ(ghi)PERILENE	mg/Kg s.s.	<0,01	<0,01	<0,01	<0,01	<0,01	<0,01	<0,01	<0,01	10	0,1
CRISENE	mg/Kg s.s.	<0,01	<0,01	<0,01	<0,01	<0,01	<0,01	<0,01	<0,01	50	5
DIBENZO(a,e)PIRENE	mg/Kg s.s.	<0,01	<0,01	<0,01	<0,01	<0,01	<0,01	<0,01	<0,01	10	0,1
DIBENZO(a,h)PIRENE	mg/Kg s.s.	<0,01	<0,01	<0,01	<0,01	<0,01	<0,01	<0,01	<0,01	10	0,1
DIBENZO(a,i)PIRENE	mg/Kg s.s.	<0,01	<0,01	<0,01	<0,01	<0,01	<0,01	<0,01	<0,01	10	0,1
DIBENZO(a,j)PIRENE	mg/Kg s.s.	<0,01	<0,01	<0,01	<0,01	<0,01	<0,01	<0,01	<0,01	10	0,1
DIBENZO(a,k)PIRENE	mg/Kg s.s.	<0,01	<0,01	<0,01	<0,01	<0,01	<0,01	<0,01	<0,01	10	0,1
DIBENZO(a,l)PIRENE	mg/Kg s.s.	<0,01	<0,01	<0,01	<0,01	<0,01	<0,01	<0,01	<0,01	5	0,1
INDENOPIRENE	mg/Kg s.s.	<0,01	<0,01	<0,01	<0,01	<0,01	<0,01	<0,01	<0,01	50	5
PIRENE	mg/Kg s.s.	<0,01	<0,01	<0,01	<0,01	<0,01	<0,01	<0,01	<0,01	100	10
SOMMATORIA IPA (da calcolo)	mg/Kg s.s.	<0,01	<0,01	<0,01	<0,01	<0,01	<0,01	<0,01	<0,01	<0,01	<0,01

*Colonna A Limite di accettabilità nel suolo e nel sottosuolo,si fa uso verde pubblico, privato e residenziale Tab.1 colonna A All. 5 Parte IVD.Lgs. 152/06

**Colonna B Limite di accettabilità nel suolo e nel sottosuolo,si fa uso commerciale e industriale Tab.1 colonna B All. 5 Parte IVD.Lgs. 152/06

Tabella sinottica parametri pedologici, chimico-fisici

Codice punto di monitoraggio

SUO_CB

Parametri	Unità misura	Attività A.O		IV.C.O		V.C.O		VIC.O		Colonna **B [mg/Kg]	Colonna *A [mg/Kg]
		SUOLO_CB C1 (0-0-45 cm)	SUOLO_CB C2 (45-120 cm)	SUOLO_CB C1 (0-0-30 cm)	SUOLO_CB C2 (30-120 cm)	SUOLO_CB C1 (0-0-40 cm)	SUOLO_CB C2 (40-120 cm)	SUOLO_CB C1 (0-0-40 cm)	SUOLO_CB C2 (40-140 cm)		
pH	unità pH	8,26	8,5	7,3	7,5	8,7	8,4	7,5	7,6	/	/
CARBONIO ORGANICO (TOC)	% S.S.	0,802	1,16	1,8	2,1	1,8	2,2	1,8	2,6	/	/
CAPACITÀ DI SCAMBIO CATIONICO	meq/100g	36,7	65,3	24,8	22	26,6	24,5	18,2	18	/	/
CALCIO SCAMBIABILE	mg/Kg	6770	12400	4310	3800	4440	4110	2960	2980	/	/
MAGNESIO SCAMBIABILE	mg/Kg	365	445	259	237	371	342	260	247	/	/
POTASSIO SCAMBIABILE	mg/Kg	30	32	197	204	226	209	288	251	/	/
GRADO DI SATURAZIONE IN BASI	%	98	97	97,5	97,6	97,06	97,5	97,08	97,59	/	/
CALCARE TOTALE	g/Kg	135	123	17,4	20,3	21	33	12,4	11,5	/	/
ARSENICO	mg/Kg s.s.	3,26	4,88	< 2,5	< 2,5	< 2,5	< 2,5	< 2,5	< 2,5	50	20
CADMIO	mg/Kg s.s.	< 0,7	< 0,7	< 0,5	< 0,5	< 0,5	< 0,5	< 0,5	< 0,5	15	2
CROMO TOTALE	mg/Kg s.s.	82,4	81,9	13,8	13,3	17,1	12,1	5,93	6,82	800	150
CROMO ESAVALENTE	mg/Kg s.s.	< 1	< 1	< 0,6	< 0,6	< 0,6	< 0,6	< 0,6	< 0,6	15	2
PIOMBO	mg/Kg s.s.	14,2	16,7	6,9	7,1	7,18	4,11	< 2,5	< 2,5	1000	100
RAME	mg/Kg s.s.	30,6	33,4	12,4	12,2	12,6	8,1	4,5	3,7	600	120
ZINCO	mg/Kg s.s.	73,5	81,9	34	34	40	27	14,2	14,8	1500	150
IDROCARBURI C<12 (6<C<12)	mg/Kg s.s.	< 1	< 1	< 1	< 1	< 1	< 1	< 1	< 1	250	10
IDROCARBURI C>12 (C12-C40)	mg/Kg s.s.	13	15	< 20	< 20	< 20	< 20	< 20	< 20	750	50
BENZENE	mg/Kg s.s.	< 0,005	< 0,005	< 0,01	< 0,01	< 0,01	< 0,01	< 0,01	< 0,01	2	0,1
ETILBENZENE	mg/Kg s.s.	0,0336	0,0326	< 0,01	< 0,01	< 0,01	< 0,01	< 0,01	< 0,01	50	0,5
TOLUENE	mg/Kg s.s.	< 0,005	< 0,005	< 0,01	< 0,01	< 0,01	< 0,01	< 0,01	< 0,01	50	0,5
XILENE	mg/Kg s.s.	0,0344	0,0339	< 0,01	< 0,01	< 0,01	< 0,01	< 0,01	< 0,01	50	0,5
BENZO(a)ANTRACENE	mg/Kg s.s.	< 0,01	< 0,01	< 0,01	< 0,01	< 0,01	< 0,01	< 0,01	< 0,01	10	0,5
BENZO(a)PIRENE	mg/Kg s.s.	< 0,01	< 0,01	< 0,01	< 0,01	< 0,01	< 0,01	< 0,01	< 0,01	10	0,1
BENZO(b)FLUORANTENE	mg/Kg s.s.	< 0,01	< 0,01	< 0,01	< 0,01	< 0,01	< 0,01	< 0,01	< 0,01	10	0,5
BENZO(k)FLUORANTENE	mg/Kg s.s.	< 0,01	< 0,01	< 0,01	< 0,01	< 0,01	< 0,01	< 0,01	< 0,01	10	0,5
BENZO(g,h,i)PERILENE	mg/Kg s.s.	< 0,01	< 0,01	< 0,01	< 0,01	< 0,01	< 0,01	< 0,01	< 0,01	10	0,1
CRISENE	mg/Kg s.s.	< 0,01	< 0,01	< 0,01	< 0,01	< 0,01	< 0,01	< 0,01	< 0,01	50	5
DIBENZO(a,e)PIRENE	mg/Kg s.s.	< 0,01	< 0,01	< 0,01	< 0,01	< 0,01	< 0,01	< 0,01	< 0,01	10	0,1
DIBENZO(a,h)PIRENE	mg/Kg s.s.	< 0,01	< 0,01	< 0,01	< 0,01	< 0,01	< 0,01	< 0,01	< 0,01	10	0,1
DIBENZO(a,i)PIRENE	mg/Kg s.s.	< 0,01	< 0,01	< 0,01	< 0,01	< 0,01	< 0,01	< 0,01	< 0,01	10	0,1
DIBENZO(a,j)PIRENE	mg/Kg s.s.	< 0,01	< 0,01	< 0,01	< 0,01	< 0,01	< 0,01	< 0,01	< 0,01	10	0,1
DIBENZO(a,l)ANTRACENE	mg/Kg s.s.	< 0,01	< 0,01	< 0,01	< 0,01	< 0,01	< 0,01	< 0,01	< 0,01	10	0,1
INDENOPIRENE	mg/Kg s.s.	< 0,01	< 0,01	< 0,01	< 0,01	< 0,01	< 0,01	< 0,01	< 0,01	5	0,1
PIRENE	mg/Kg s.s.	< 0,01	< 0,01	< 0,01	< 0,01	< 0,01	< 0,01	< 0,01	< 0,01	50	5
SOMMATORIA IPA (da calcolo)	mg/Kg s.s.	< 0,01	< 0,01	< 0,01	< 0,01	< 0,01	< 0,01	< 0,01	< 0,01	100	10

*Colonna A Limite di accettabilità nel suolo e nel sottosuolo, si fa uso verde pubblico, privato e residenziale Tab.1 colonna A All. 5 Parte IVD.Lgs. 152/06

**Colonna B Limite di accettabilità nel suolo e nel sottosuolo, si fa uso commerciale e industriale Tab.1 colonna B All. 5 Parte IVD.Lgs. 152/06

Tabella sinottica parametri pedologici, chimico-fisici

Codice punto di monitoraggio

SUO_CB

Parametri	Unità misura	Attività A.O		VII C.O		VIII C.O		IX C.O		Colonna **B [mg/Kg]	Colonna *A [mg/Kg]
		SUOLO_CB C1 (0-0-45 cm)	SUOLO_CB C2 (45-120 cm)	SUOLO_CB C1 (0-0-30 cm)	SUOLO_CB C2 (30-120 cm)	SUOLO_CB C1 (0-0-30 cm)	SUOLO_CB C2 (30-100 cm)	SUOLO_CB C1 (0-0-30 cm)	SUOLO_CB C2 (30-100 cm)		
pH	unità pH	8,26	8,5	8,2	8,2	8,2	8,4	8,4	8,4	/	/
CARBONIO ORGANICO (TOC)	% S.S.	0,802	1,16	2	1,7	1,3	1,7	1,7	1,7	/	/
CAPACITÀ DI SCAMBIO CATIONICO	meq/100g	36,7	65,3	21,2	20,9	5,18	22,7	23,1	23,1	/	/
CALCIO SCAMBIABILE	mg/Kg	6770	12400	3530	3990	818	3880	3830	3830	/	/
MAGNESIO SCAMBIABILE	mg/Kg	365	445	172	171	54,8	257	341	341	/	/
POTASSIO SCAMBIABILE	mg/Kg	30	32	318	367	51,1	212	205	205	/	/
GRADO DI SATURAZIONE IN BASI	%	98	97	94	92	90,3	97,2	96,7	96,7	/	/
CALCARE TOTALE	g/Kg	135	123	183	221	195	179	60	60	/	/
ARSENICO	mg/Kg s.s.	3,26	4,88	< 2,5	< 2,5	< 2,5	< 2,5	< 2,5	< 2,5	50	20
CADMIO	mg/Kg s.s.	< 0,7	< 0,7	< 0,5	< 0,5	< 0,4	< 0,4	0,515	0,515	15	2
CROMIO TOTALE	mg/Kg s.s.	82,4	81,9	46,1	45	49,2	55,4	108	108	800	150
CROMIO ESAVALENTE	mg/Kg s.s.	< 1	< 1	< 0,6	< 0,6	< 0,6	< 0,6	< 0,6	< 0,6	15	2
PIOMBO	mg/Kg s.s.	14,2	16,7	8,83	11,3	6,79	8,71	18,6	18,6	1000	100
RAME	mg/Kg s.s.	30,6	33,4	19,8	21,8	18,8	21	39,9	39,9	600	120
ZINCO	mg/Kg s.s.	73,5	81,9	63	65	55	61	121	121	1500	150
IDROCARBURI C<12 (6-C<12)	mg/Kg s.s.	< 1	< 1	< 1	< 1	< 1	< 1	< 1	< 1	250	10
IDROCARBURI C>12 (C12-C40)	mg/Kg s.s.	13	15	< 20	< 20	31	37	23	23	750	50
BENZENE	mg/Kg s.s.	< 0,005	< 0,005	< 0,01	< 0,01	< 0,01	< 0,010	< 0,010	< 0,010	2	0,1
ETILBENZENE	mg/Kg s.s.	0,0336	0,0326	< 0,01	< 0,01	< 0,01	< 0,010	< 0,010	< 0,010	50	0,5
TOLUENE	mg/Kg s.s.	< 0,005	< 0,005	< 0,01	< 0,01	< 0,01	< 0,010	< 0,010	< 0,010	50	0,5
XILENE	mg/Kg s.s.	0,0344	0,0339	< 0,03	< 0,03	< 0,03	< 0,030	< 0,030	< 0,030	50	0,5
BENZO(a)ANTRACENE	mg/Kg s.s.	< 0,01	< 0,01	< 0,01	< 0,01	< 0,01	< 0,010	< 0,010	< 0,010	10	0,5
BENZO(a)PIRENE	mg/Kg s.s.	< 0,01	< 0,01	< 0,01	< 0,01	< 0,01	< 0,010	< 0,010	< 0,010	10	0,1
BENZO(b)FLUORANTENE	mg/Kg s.s.	< 0,01	< 0,01	< 0,01	< 0,01	< 0,01	< 0,010	< 0,010	< 0,010	10	0,5
BENZO(k)FLUORANTENE	mg/Kg s.s.	< 0,01	< 0,01	< 0,01	< 0,01	< 0,01	< 0,010	< 0,010	< 0,010	10	0,5
BENZO(g,h,i)PERILENE	mg/Kg s.s.	< 0,01	< 0,01	< 0,01	< 0,01	< 0,01	< 0,010	< 0,010	< 0,010	10	0,1
CRISENE	mg/Kg s.s.	< 0,01	< 0,01	< 0,01	< 0,01	< 0,01	< 0,010	< 0,010	< 0,010	50	5
DIBENZO(a,e)PIRENE	mg/Kg s.s.	< 0,01	< 0,01	< 0,01	< 0,01	< 0,01	< 0,010	< 0,010	< 0,010	10	0,1
DIBENZO(a,h)PIRENE	mg/Kg s.s.	< 0,01	< 0,01	< 0,01	< 0,01	< 0,01	< 0,010	< 0,010	< 0,010	10	0,1
DIBENZO(a,i)PIRENE	mg/Kg s.s.	< 0,01	< 0,01	< 0,01	< 0,01	< 0,01	< 0,010	< 0,010	< 0,010	10	0,1
DIBENZO(a,j)PIRENE	mg/Kg s.s.	< 0,01	< 0,01	< 0,01	< 0,01	< 0,01	< 0,010	< 0,010	< 0,010	10	0,1
DIBENZO(a,k)PIRENE	mg/Kg s.s.	< 0,01	< 0,01	< 0,01	< 0,01	< 0,01	< 0,010	< 0,010	< 0,010	10	0,1
DIBENZO(a,l)PIRENE	mg/Kg s.s.	< 0,01	< 0,01	< 0,01	< 0,01	< 0,01	< 0,010	< 0,010	< 0,010	10	0,1
INDENOPIRENE	mg/Kg s.s.	< 0,01	< 0,01	< 0,01	< 0,01	< 0,01	< 0,010	< 0,010	< 0,010	5	0,1
PIRENE	mg/Kg s.s.	< 0,01	< 0,01	< 0,01	< 0,01	< 0,01	< 0,010	< 0,010	< 0,010	50	5
SOMMATORIA IPA (da calcolo)	mg/Kg s.s.	< 0,01	< 0,01	< 0,01	< 0,01	< 0,01	< 0,010	< 0,010	< 0,010	100	10

*Colonna A Limite di accettabilità nel suolo e nel sottosuolo s'itl uso verde pubblico, privato e residenziale Tab.1 colonna A All. 5 Parte IV D.Lgs. 152/06

**Colonna B Limite di accettabilità nel suolo e nel sottosuolo s'itl uso commerciale e industriale Tab.1 colonna B All. 5 Parte IV D.Lgs. 152/06

Tabella sinottica parametri pedologici, chimico-fisici

Codice punto di monitoraggio
SUO_CB Triv.

Parametri	Unità misura	Attività A.O		I.C.O		II.C.O		III.C.O		Colonna **B [mg/Kg]	Colonna *A [mg/Kg]
		SUOLO_CB Triv. C1 (0,0-40 cm)	SUOLO_CB Triv. C2 (40-80 cm)	SUOLO_CB Triv. C1 (0,0-40 cm)	SUOLO_CB Triv. C2 (40-90 cm)	SUOLO_CB Triv. C1 (0,0-40cm)	SUOLO_CB Triv. C2 (40-80 cm)	SUOLO_CB Triv. C1 (0,0-40cm)	SUOLO_CB Triv. C2 (40-80 cm)		
pH	unità pH	8,42	8,37	7,6	8,2	8,5	8,7	7,6	7,5	/	/
CARBONIO ORGANICO (TOC)	% S.S.	0,0637	0,341	2	3	0,63	0,57	2,2	1,9	/	/
CAPACITÀ DI SCAMBIO CATIONICO	meq/100g	49,7	48,4	43,35	47,3	70,51	54,02	22,7	18,7	/	/
CALCIO SCAMBIABILE	mg/kg	9270	8990	7372	7595	10475,57	9238,33	3740	3110	/	/
MAGNESIO SCAMBIABILE	mg/kg	421	417	164,72	317,23	292,18	137,63	310	244	/	/
POTASSIO SCAMBIABILE	mg/kg	26	76	138,3	151,23	88,83	83,53	308	213	/	/
GRADO DI SATURAZIONE IN BASI	%	99	99	90,85	71,57	78	88	97,04	96,76	/	/
CALCARE TOTALE	g/kg	102	93	145	126	30	22,5	13,1	21,5	/	/
ARSENICO	mg/kg s.s.	2,67	3,51	4,4	5	4,4	3,2	< 2,5	< 2,5	50	20
CADMIO	mg/kg s.s.	< 0,7	< 0,7	1	1,1	< 0,5	< 0,5	< 0,5	< 0,5	15	2
CROMO TOTALE	mg/kg s.s.	82,8	83,8	48	52	47	39	8,2	8,3	800	150
CROMO ESAVALENTE	mg/kg s.s.	< 1	< 1	< 0,6	< 0,6	< 0,6	< 0,6	< 0,6	< 0,6	15	2
PIOMBO	mg/kg s.s.	17,8	15,6	49	58	13,6	9,6	5,3	4,4	1000	100
RAME	mg/kg s.s.	34,2	33,3	25	30	71	48	8,6	10,4	600	120
ZINCO	mg/kg s.s.	82,9	81	47	55	89	66	17,7	18,2	1500	150
IDROCARBURI C<12 (6<C<12)	mg/kg s.s.	< 1	< 1	< 1	< 1	< 1	< 1	< 1	< 1	250	10
IDROCARBURI C>12 (C12-C40)	mg/kg s.s.	23	8	76	83	< 20	< 20	< 20	< 20	750	50
BENZENE	mg/kg s.s.	< 0,005	< 0,005	< 0,01	< 0,01	< 0,01	< 0,01	< 0,01	< 0,01	2	0,1
ETILBENZENE	mg/kg s.s.	0,0372	0,0306	< 0,01	< 0,01	< 0,01	< 0,01	< 0,01	< 0,01	50	0,5
TOLUENE	mg/kg s.s.	< 0,005	< 0,005	< 0,01	< 0,01	< 0,01	< 0,01	< 0,01	< 0,01	50	0,5
XILENE	mg/kg s.s.	0,0385	0,0316	< 0,01	< 0,01	< 0,01	< 0,01	< 0,01	< 0,01	50	0,5
BENZO(a)ANTRACENE	mg/kg s.s.	< 0,01	< 0,01	< 0,01	< 0,01	< 0,01	< 0,01	< 0,01	< 0,01	10	0,5
BENZO(a)PIRENE	mg/kg s.s.	< 0,01	< 0,01	< 0,01	< 0,01	< 0,01	< 0,01	< 0,01	< 0,01	10	0,5
BENZO(b)FLUORANTENE	mg/kg s.s.	< 0,01	< 0,01	< 0,01	< 0,01	< 0,01	< 0,01	< 0,01	< 0,01	10	0,5
BENZO(k)FLUORANTENE	mg/kg s.s.	< 0,01	< 0,01	< 0,01	< 0,01	< 0,01	< 0,01	< 0,01	< 0,01	10	0,5
BENZO(g,h,i)PERILENE	mg/kg s.s.	< 0,01	< 0,01	< 0,01	< 0,01	< 0,01	< 0,01	< 0,01	< 0,01	10	0,5
CRISENE	mg/kg s.s.	< 0,01	< 0,01	< 0,01	< 0,01	< 0,01	< 0,01	< 0,01	< 0,01	50	5
DIBENZO(a,e)PIRENE	mg/kg s.s.	< 0,01	< 0,01	< 0,01	< 0,01	< 0,01	< 0,01	< 0,01	< 0,01	10	0,1
DIBENZO(a,i)PIRENE	mg/kg s.s.	< 0,01	< 0,01	< 0,01	< 0,01	< 0,01	< 0,01	< 0,01	< 0,01	10	0,1
DIBENZO(a,j)PIRENE	mg/kg s.s.	< 0,01	< 0,01	< 0,01	< 0,01	< 0,01	< 0,01	< 0,01	< 0,01	10	0,1
DIBENZO(a,k)PIRENE	mg/kg s.s.	< 0,01	< 0,01	< 0,01	< 0,01	< 0,01	< 0,01	< 0,01	< 0,01	10	0,1
DIBENZO(b,h)ANTRACENE	mg/kg s.s.	< 0,01	< 0,01	< 0,01	< 0,01	< 0,01	< 0,01	< 0,01	< 0,01	10	0,1
INDENOPIRENE	mg/kg s.s.	< 0,01	< 0,01	< 0,01	< 0,01	< 0,01	< 0,01	< 0,01	< 0,01	5	0,1
PIRENE	mg/kg s.s.	< 0,01	< 0,01	< 0,01	< 0,01	< 0,01	< 0,01	< 0,01	< 0,01	50	5
Σ IPA	mg/kg s.s. (da calcolo)	< 0,01	< 0,01	< 0,01	< 0,01	< 0,01	< 0,01	< 0,01	< 0,01	100	10

*Colonna A Limite di accettabilità nel suolo e nel sottosuolo.siti uso verde pubblico, privato e residenziale Tab.1 colonna A All. 5 Parte IV D.Lgs. 152/06

**Colonna B Limite di accettabilità nel suolo e nel sottosuolo.siti uso commerciale e industriale Tab.1 colonna B All. 5 Parte IV D.Lgs. 152/06

Tabella sinottica parametri pedologici, chimico-fisici

Codice punto di monitoraggio

SUO_CB Triv.

Parametri	Unità misura	Attività A.O		IV.C.O		V.C.O		VIC.O		Colonna **B [mg/Kg]	Colonna *A [mg/Kg]
		SUOLO_CB Triv. C1 (0.0-40 cm)	SUOLO_CB Triv. C2 (40-80 cm)	SUOLO_CB Triv. C1 (0.0-40cm)	SUOLO_CB Triv. C2 (40-100 cm)	SUOLO_CB Triv. C1 (0.0-35cm)	SUOLO_CB Triv. C2 (35-90 cm)	SUOLO_CB Triv. C1 (0.0-40cm)	SUOLO_CB Triv. C2 (40-100 cm)		
pH	unità pH	8,42	8,37	7,9	7,2	8,7	8,7	7,4	7,7	/	/
CARBONIO ORGANICO (TOC)	% S.S.	0,0837	0,341	2,2	1,8	2,9	3	2,3	3,2	/	/
CAPACITÀ DI SCAMBIO CATIONICO	m eq/100g	49,7	48,4	27,3	23,4	25,8	22,7	15,3	16,1	/	/
CALCIO SCAMBIABILE	mg/Kg	9270	8990	4640	4110	4280	3730	2520	2360	/	/
MAGNESIO SCAMBIABILE	mg/Kg	421	417	380	242	355	340	178	283	/	/
POTASSIO SCAMBIABILE	mg/Kg	26	76	178	186	341	299	246	284	/	/
GRADO DI SATURAZIONE IN BASI	%	99	99	98,1	98,3	97,6	97,8	96	91,19	/	/
CALCARE TOTALE	g/Kg	102	93	24,5	17,2	12,3	22,4	9,9	11,7	/	/
ARSENICO	mg/kg s.s.	2,67	3,51	<2,5	<2,5	<2,5	<2,5	<2,5	<2,5	50	20
CADMIO	mg/kg s.s.	<0,7	<0,7	<0,5	<0,5	<0,5	<0,5	<0,5	<0,5	15	2
CROMO TOTALE	mg/kg s.s.	82,8	83,8	13,2	12,1	15,4	13,6	4,09	4,46	800	150
CROMO ESAVALENTE	mg/kg s.s.	<1	<1	<0,6	<0,6	<0,6	<0,6	<0,6	<0,6	15	2
PLOMBO	mg/kg s.s.	17,8	15,6	6,3	5,3	5,74	5,61	<2,5	<2,5	1000	100
RAME	mg/kg s.s.	34,2	33,3	11	9,4	15,9	14,8	3,7	3,2	600	120
ZINCO	mg/kg s.s.	82,9	81	33	31	41	35	12,5	12,6	1500	150
IDROCARBURI C<12 (6<C<12)	mg/kg s.s.	<1	<1	<1	<1	<1	<1	<1	<1	250	10
IDROCARBURI C<12 (C12-C40)	mg/kg s.s.	23	8	<20	<20	<20	<20	<20	<20	750	50
BENZENE	mg/kg s.s.	<0,005	<0,005	<0,01	<0,01	<0,01	<0,01	<0,01	<0,01	2	0,1
ETILBENZENE	mg/kg s.s.	0,0372	0,0306	<0,01	<0,01	<0,01	<0,01	<0,01	<0,01	50	0,5
TOLUENE	mg/kg s.s.	<0,005	<0,005	<0,01	<0,01	<0,01	<0,01	<0,01	<0,01	50	0,5
XILENE	mg/kg s.s.	0,0385	0,0316	<0,01	<0,01	<0,01	<0,01	<0,01	<0,01	50	0,5
BENZO(a)ANTRACENE	mg/kg s.s.	<0,01	<0,01	<0,01	<0,01	<0,01	<0,01	<0,01	<0,01	10	0,5
BENZO(a)PIRENE	mg/kg s.s.	<0,01	<0,01	<0,01	<0,01	<0,01	<0,01	<0,01	<0,01	10	0,1
BENZO(b)FLUORANTENE	mg/kg s.s.	<0,01	<0,01	<0,01	<0,01	<0,01	<0,01	<0,01	<0,01	10	0,5
BENZO(k)FLUORANTENE	mg/kg s.s.	<0,01	<0,01	<0,01	<0,01	<0,01	<0,01	<0,01	<0,01	10	0,5
BENZO(g,h,i)PERILENE	mg/kg s.s.	<0,01	<0,01	<0,01	<0,01	<0,01	<0,01	<0,01	<0,01	10	0,1
CRISENE	mg/kg s.s.	<0,01	<0,01	<0,01	<0,01	<0,01	<0,01	<0,01	<0,01	50	5
DIBENZO(a,e)PIRENE	mg/kg s.s.	<0,01	<0,01	<0,01	<0,01	<0,01	<0,01	<0,01	<0,01	10	0,1
DIBENZO(a,j)PIRENE	mg/kg s.s.	<0,01	<0,01	<0,01	<0,01	<0,01	<0,01	<0,01	<0,01	10	0,1
DIBENZO(a,h)PIRENE	mg/kg s.s.	<0,01	<0,01	<0,01	<0,01	<0,01	<0,01	<0,01	<0,01	10	0,1
DIBENZO(a,i)PIRENE	mg/kg s.s.	<0,01	<0,01	<0,01	<0,01	<0,01	<0,01	<0,01	<0,01	10	0,1
DIBENZO(a,h)ANTRACENE	mg/kg s.s.	<0,01	<0,01	<0,01	<0,01	<0,01	<0,01	<0,01	<0,01	10	0,1
INDENOPIRENE	mg/kg s.s.	<0,01	<0,01	<0,01	<0,01	<0,01	<0,01	<0,01	<0,01	5	0,1
PIRENE	mg/kg s.s.	<0,01	<0,01	<0,01	<0,01	<0,01	<0,01	<0,01	<0,01	50	5
SOMMATORIA IPA (da calcolo)	mg/kg s.s.	<0,01	<0,01	<0,01	<0,01	<0,01	<0,01	<0,01	<0,01	100	10

*Colonna A Limite di accettabilità nel suolo e nel sottosuolo, siti uso verde pubblico, privato e residenziale Tab.1 colonna A.All. 5 Parte IVD.Lgs. 152/06

**Colonna B Limite di accettabilità nel suolo e nel sottosuolo, siti uso commerciale e industriale Tab.1 colonna B.All. 5 Parte IVD.Lgs. 152/06

Tabella sinottica parametri pedologici, chimico-fisici

Codice punto di monitoraggio

SUO_CB Triv.

Parametri	Unità misura	Attività A.O		VII C.O		VIII C.O		IX C.O		Colonna **B [mg/Kg]	Colonna *A [mg/Kg]
		SUOLO CB Triv. C1 (0.0-40 cm)	SUOLO CB Triv. C2 (40-80 cm)	SUOLO CB Triv. C1 (0.0-40cm)	SUOLO CB Triv. C2 (40-100 cm)	SUOLO CB Triv. C1 (0.0-30cm)	SUOLO CB Triv. C2 (30-100 cm)	SUOLO CB Triv. C1 (0-30cm)	SUOLO CB Triv. C2 (30-100cm)		
pH	unità pH	8.42	8.37	8.2	8.3	8.8	8.5	8.6	8.3	/	/
CARBONIO ORGANICO (TOC)	% S.S.	0.0637	0.341	2.1	2.1	2.1	2.3	9.9	5.4	/	/
CAPACITÀ DI SCAMBIO CATIONICO	meq/100g	49.7	48.4	17	18	4.3	4.8	19	21.4	/	/
CALCIO SCAMBIABILE	mg/Kg	9270	8990	2750	2850	715	682	3010	2910	/	/
MAGNESIO SCAMBIABILE	mg/Kg	421	417	214	229	51.5	49	347	327	/	/
POTASSIO SCAMBIABILE	mg/Kg	26	76	320	322	67.1	68.4	257	263	/	/
GRADO DI SATURAZIONE IN BASI	%	99	99	96	94	97.12	89.14	97.7	83.8	/	/
CALCARE TOTALE	g/Kg	102	93	219	98	206	236	137	135	/	/
ARSENICO	mg/Kg s.s.	2.67	3.51	< 2.5	< 2.5	< 2.5	< 2.5	< 2.5	< 2.5	50	20
CADMIO	mg/Kg s.s.	< 0.7	< 0.7	< 0.5	< 0.5	< 0.4	< 0.4	< 0.4	< 0.4	15	2
CRONIO TOTALE	mg/Kg s.s.	82.8	83.8	28.3	31.7	50.9	49.1	89.5	74.5	800	150
CRONIO ESAVALENTE	mg/Kg s.s.	< 1	< 1	< 0.6	< 0.6	< 0.6	< 0.6	< 0.6	< 0.6	15	2
PIOMBO	mg/Kg s.s.	17.8	15.6	6.33	7.14	7.78	7.46	14.4	14.1	1000	100
RAMME	mg/Kg s.s.	34.2	33.3	15.5	17.6	19.6	18.5	33.3	32.8	600	120
ZINCO	mg/Kg s.s.	82.9	81	45	53	60	55	106	102	1500	150
IDROCARBURI C<12 (6<C<12)	mg/Kg s.s.	< 1	< 1	< 1	< 1	< 1	< 1	< 1	< 1	250	10
IDROCARBURI C>12 (C12-C40)	mg/Kg s.s.	23	8	< 20	< 20	23	29	104	33	750	50
BENZENE	mg/Kg s.s.	< 0.005	< 0.005	< 0.01	< 0.01	< 0.01	< 0.01	< 0.010	< 0.010	2	0.1
ETILBENZENE	mg/Kg s.s.	0.0372	0.0306	< 0.01	< 0.01	< 0.01	< 0.01	< 0.010	< 0.010	50	0.5
TOLUENE	mg/Kg s.s.	< 0.005	< 0.005	< 0.01	< 0.01	< 0.01	< 0.01	< 0.010	< 0.010	50	0.5
XILENE	mg/Kg s.s.	0.0385	0.0316	< 0.03	< 0.03	< 0.03	< 0.03	< 0.030	< 0.030	50	0.5
BENZO(a)ANTRACENE	mg/Kg s.s.	< 0.01	< 0.01	< 0.01	< 0.01	< 0.01	< 0.01	< 0.010	< 0.010	10	0.5
BENZO(a)PIRENE	mg/Kg s.s.	< 0.01	< 0.01	< 0.01	< 0.01	< 0.01	< 0.01	< 0.010	< 0.010	10	0.1
BENZO(b)FLUORANTENE	mg/Kg s.s.	< 0.01	< 0.01	< 0.01	< 0.01	< 0.01	< 0.01	< 0.010	< 0.010	10	0.5
BENZO(k)FLUORANTENE	mg/Kg s.s.	< 0.01	< 0.01	< 0.01	< 0.01	< 0.01	< 0.01	< 0.010	< 0.010	10	0.5
BENZO(g,h,i)PERILENE	mg/Kg s.s.	< 0.01	< 0.01	< 0.01	< 0.01	< 0.01	< 0.01	< 0.010	< 0.010	10	0.1
CRISENE	mg/Kg s.s.	< 0.01	< 0.01	< 0.01	< 0.01	< 0.01	< 0.01	< 0.010	< 0.010	50	5
DIBENZO(a,e)PIRENE	mg/Kg s.s.	< 0.01	< 0.01	< 0.01	< 0.01	< 0.01	< 0.01	< 0.010	< 0.010	10	0.1
DIBENZO(a,h)PIRENE	mg/Kg s.s.	< 0.01	< 0.01	< 0.01	< 0.01	< 0.01	< 0.01	< 0.010	< 0.010	10	0.1
DIBENZO(a,i)PIRENE	mg/Kg s.s.	< 0.01	< 0.01	< 0.01	< 0.01	< 0.01	< 0.01	< 0.010	< 0.010	10	0.1
DIBENZO(a,h)ANTRACENE	mg/Kg s.s.	< 0.01	< 0.01	< 0.01	< 0.01	< 0.01	< 0.01	< 0.010	< 0.010	10	0.1
INDENOPIRENE	mg/Kg s.s.	< 0.01	< 0.01	< 0.01	< 0.01	< 0.01	< 0.01	< 0.010	< 0.010	5	0.1
PIRENE	mg/Kg s.s.	< 0.01	< 0.01	< 0.01	< 0.01	< 0.01	< 0.01	< 0.010	< 0.010	50	5
SOMMATORIA IPA (da calcolo)	mg/Kg s.s.	< 0.01	< 0.01	< 0.01	< 0.01	< 0.01	< 0.01	< 0.010	< 0.010	100	10

*Colonna A Limite di accettabilità nel suolo e nel sottosuolo, siti uso verde pubblico, privato e residenziale Tab.1 colonna A Ali. 5 Parte IV D.Lgs. 152/06

**Colonna B Limite di accettabilità nel suolo e nel sottosuolo, siti uso commerciale e industriale Tab.1 colonna B Ali. 5 Parte IV D.Lgs. 152/06

9. CONCLUSIONI

Tutti i suoli osservati durante **nona campagna di monitoraggio in corso d'opera, del febbraio 2024** e relativa ai lavori di costruzione del corridoio di ammodernamento della S.S. 318, (tratto "Valfabbrica-Schifanoia – Interventi di completamento dal Km 16+224 al Km 19+354") non hanno evidenziato significativi scostamenti, se non quelli temporanei e scarsamente significativi correlati all'istallazione dei cantieri, rispetto a quanto osservato nella campagna di Ante Operam e nelle successive campagne di C.O.

Analizzando i dati provenienti dai campioni di suolo dell'area di indagine possiamo fare le seguenti brevi considerazioni: il pH indica suoli alcalini. Il contenuto di carbonio organico nel suolo in stretta relazione con la sostanza organica è generalmente scarso, medio scarso, i valori di calcare totale indicano suoli da molto calcarei con grado di saturazione elevato.

Tutte le analisi eseguite sui campioni prelevati nelle aree sottoposte a monitoraggio presentano livelli di concentrazione delle possibili sostanze inquinanti (composti inorganici, composti aromatici e aromatici policiclici, idrocarburi) **sempre al di sotto dei valori limite prescritti dalla tabella 1 colonna A allegato 5 parte IV del D.lgs. 152/06, per siti ad uso verde pubblico, privato o residenziale**, ad eccezione dei campioni SUOLO_02 C1, SUOLO_06 C1 e C2, e SUOLO_CB triv. C1, che per il solo parametro idrocarburi pesanti C>12 rientrano abbondantemente nei limiti previsti dalla colonna B, per i siti ad uso commerciale e industriale.