A) CARTA NATURA FRAGILITA' AMBIENTALE

SCALA 1:5.000

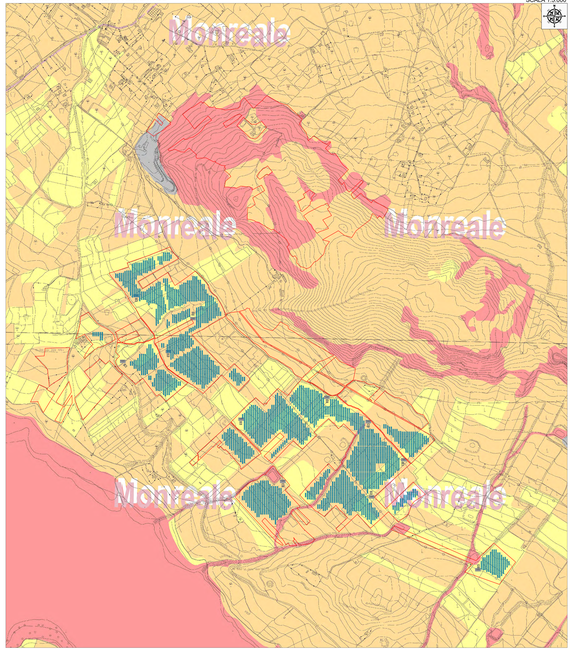

B) CARTA NATURA PRESSIONE ANTROPICA

SCALA 1:5.000

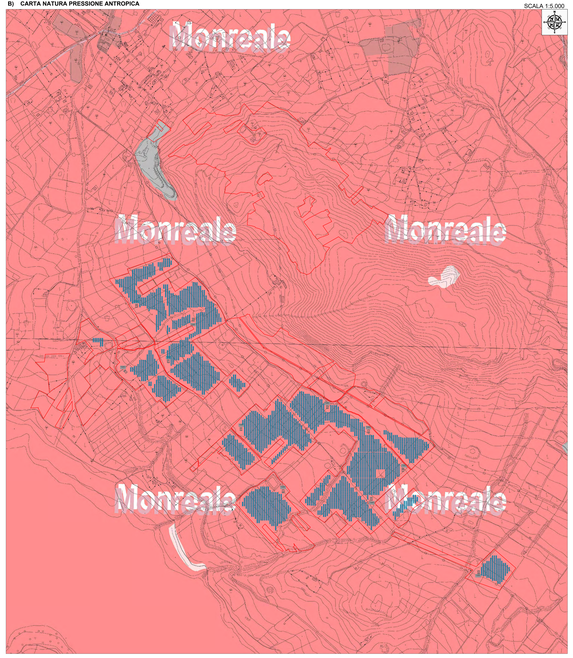

C) CARTA NATURA SENSIBILITA' ECOLOGICA

SCALA 1:5.000

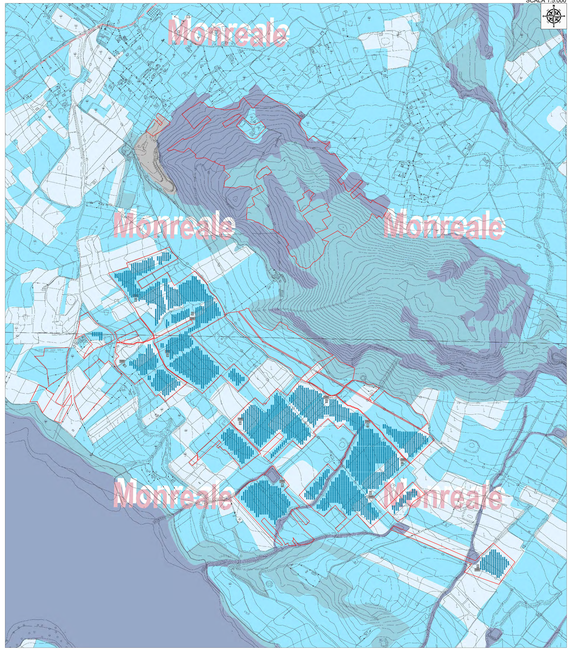

D) CARTA NATURA VALORE ECOLOGICO

SCALA 1:5.000

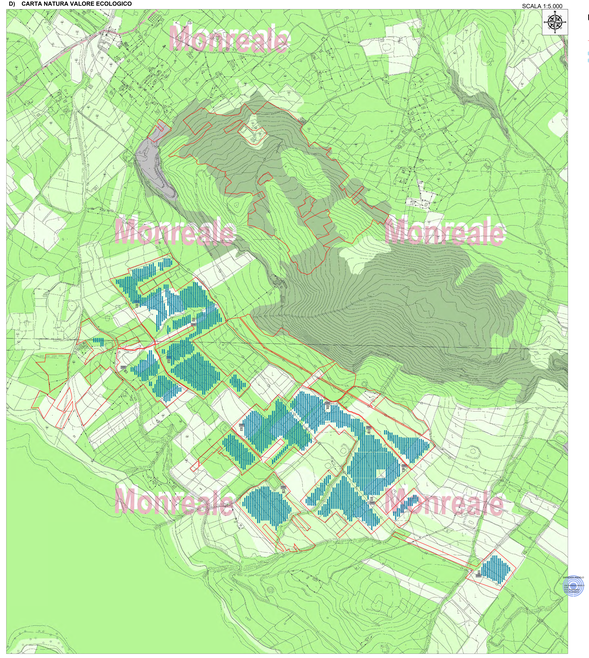

LEGENDA

- Sito di intervento
- Tracker
- Cabina Inverter, Trasformazione e Storage

CARTA NATURA FRAGILITA' AMBIENTALE (A)
FONTI: Regione Siciliana Assessorato Regionale Territorio e Ambiente

- Limiti Provinciali
- Limiti Comunali
- Carta Fragilità Ambientale
  - Bassa
  - Media
  - Alta
  - Molto alta

CARTA NATURA PRESSIONE ANTROPICA (B)
FONTI: Regione Siciliana Assessorato Regionale Territorio e Ambiente

- Limiti Provinciali
- Limiti Comunali
- Carta Pressione Antropica
  - Bassa
  - Media
  - Alta
  - Molto alta

CARTA NATURA SENSIBILITA' ECOLOGICA (C)
FONTI: Regione Siciliana Assessorato Regionale Territorio e Ambiente

- Limiti Provinciali
- Limiti Comunali
- Carta Sensibilità Ecologica
  - Bassa
  - Media
  - Alta
  - Molto alta

CARTA NATURA VALORE ECOLOGICO (D)
FONTI: Regione Siciliana Assessorato Regionale Territorio e Ambiente

- Limiti Provinciali
- Limiti Comunali
- Carta Valore Ecologico
  - Bassa
  - Media
  - Alta
  - Molto alta

REGIONE SICILIA
CITTA' METROPOLITANA DI PALERMO

PROGETTO:
Località Impianto:
COMUNE DI PARTINICO CONTRADA BILLIEMI E GIANCALEMAJA
Località Connessione:
COMUNE DI PARTINICO CONTRADA BOSCO

Oggetto:
PROGETTO DEFINITIVO
Realizzazione impianto agro-fotovoltaico denominato "S&P 19" con potenza di picco 40.032,960 kWp

ELABORATO: Analisi Carte tematiche

DATA: 29/11/2023

REV.	DATA REV.	DESC. REV.

CODICE ELABORATO: SP19EPD005_rds
Analisi_Carte_tematiche

TAV.: EPD005

SCALA: 1:5.000

PROGETTISTA:
Ing. Massimo Angelo
Ordine degli Ingegneri della Provincia di Trapani n. 1000
Ing. Simone Venturini
Ordine degli Ingegneri della Provincia di Trapani n. 1001
Studio Associato Ingegneria Integrata
Via Libertà, 103 91100 TRAPANI (Italy)
Tel. +39 0923 545165 Fax +39 0923 545165
P.I. 02080050815

SPAZIO RISERVATO PER LE APPROVAZIONI

SOCIETA':
S&P 19 S.R.L.
SE'ELIO 4 PROJEKTBOLAG
Sede legale: Stora Nygatan 20, 111 27 Stockholm (SE)
P.I.V.A. 16594139053 - Iscrizione REA: SE-516410
Sede amministrativa: Via Cordusio, 2 - 20123 Milano (MI)
pec: info@pec.sep19.pro - info@sep19.pro

SP19 SOLAR PROJECTS