

STATO ANTE OPERAM - VISTA 1



STATO ANTE OPERAM - VISTA 2



STATO ANTE OPERAM - VISTA 3



STATO ANTE OPERAM - VISTA 4



INQUADRAMENTO SU ORTOFOTO ANNO 2020

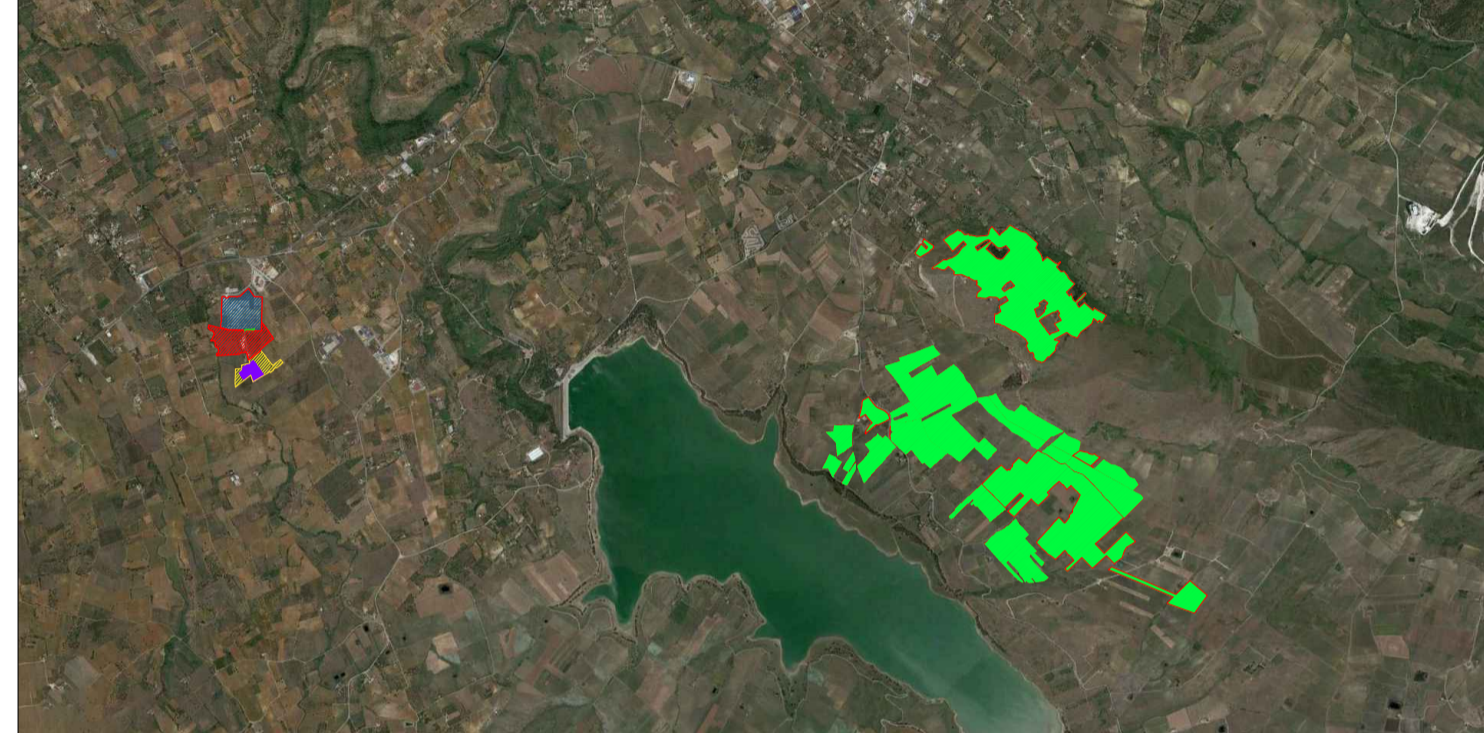

INQUADRAMENTO SU ORTOFOTO ANNO 2016

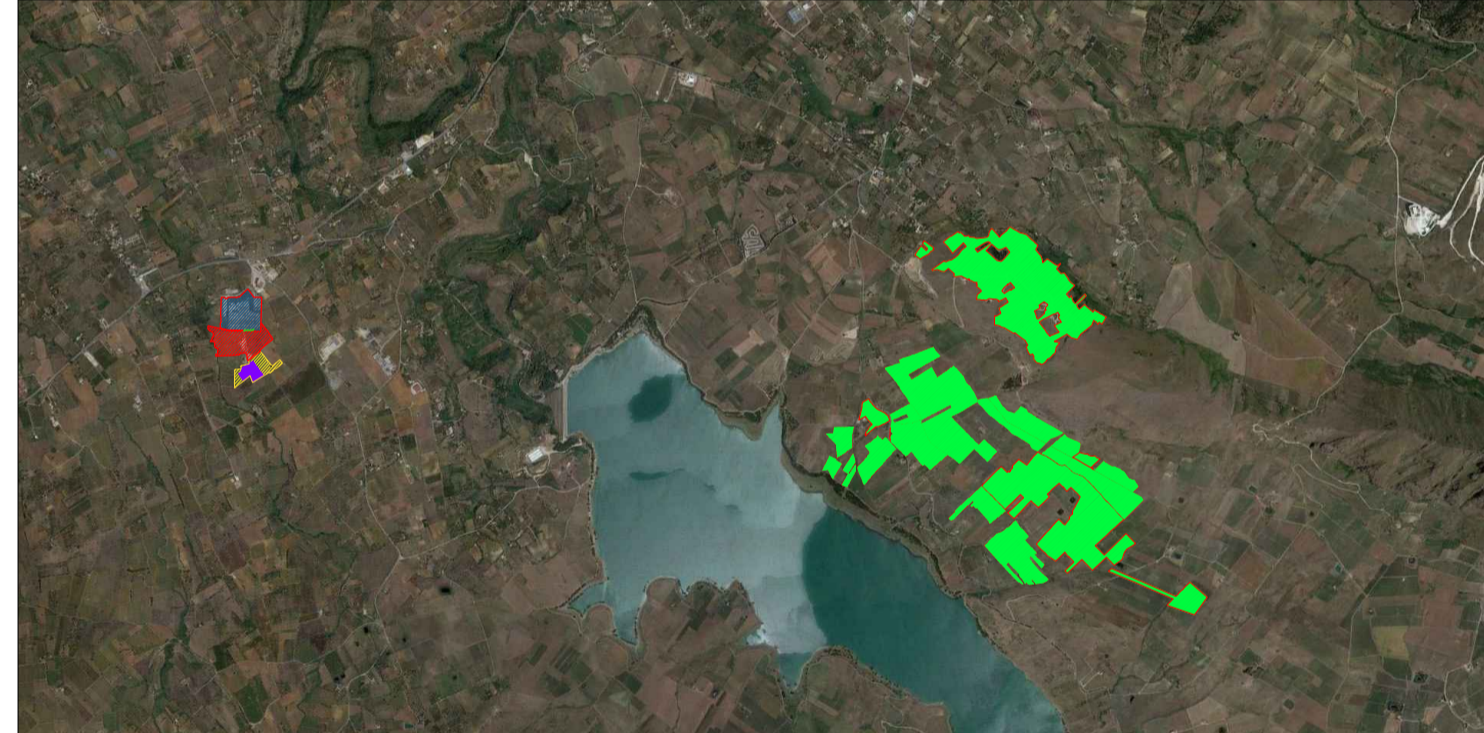

INQUADRAMENTO SU ORTOFOTO ANNO 2010

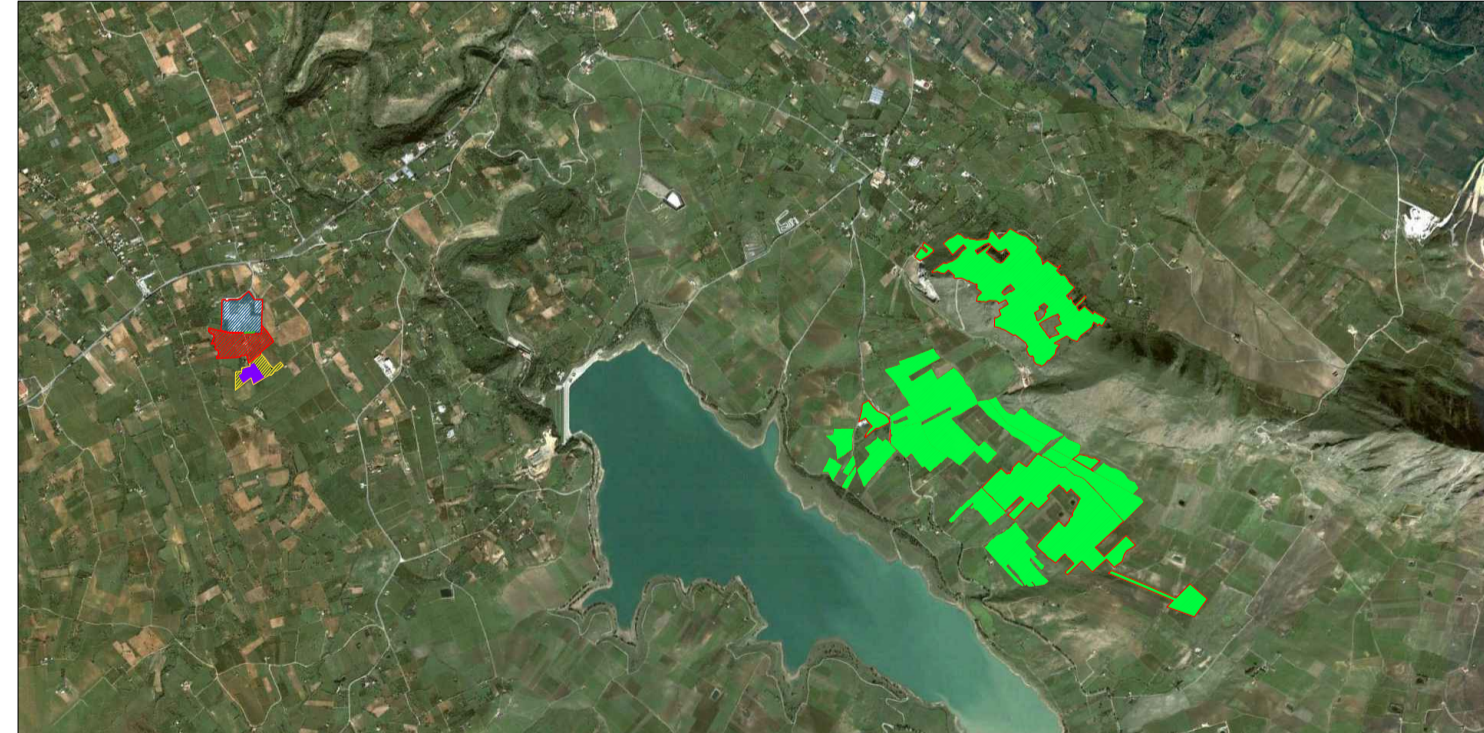

INQUADRAMENTO SU ORTOFOTO ANNO 2006

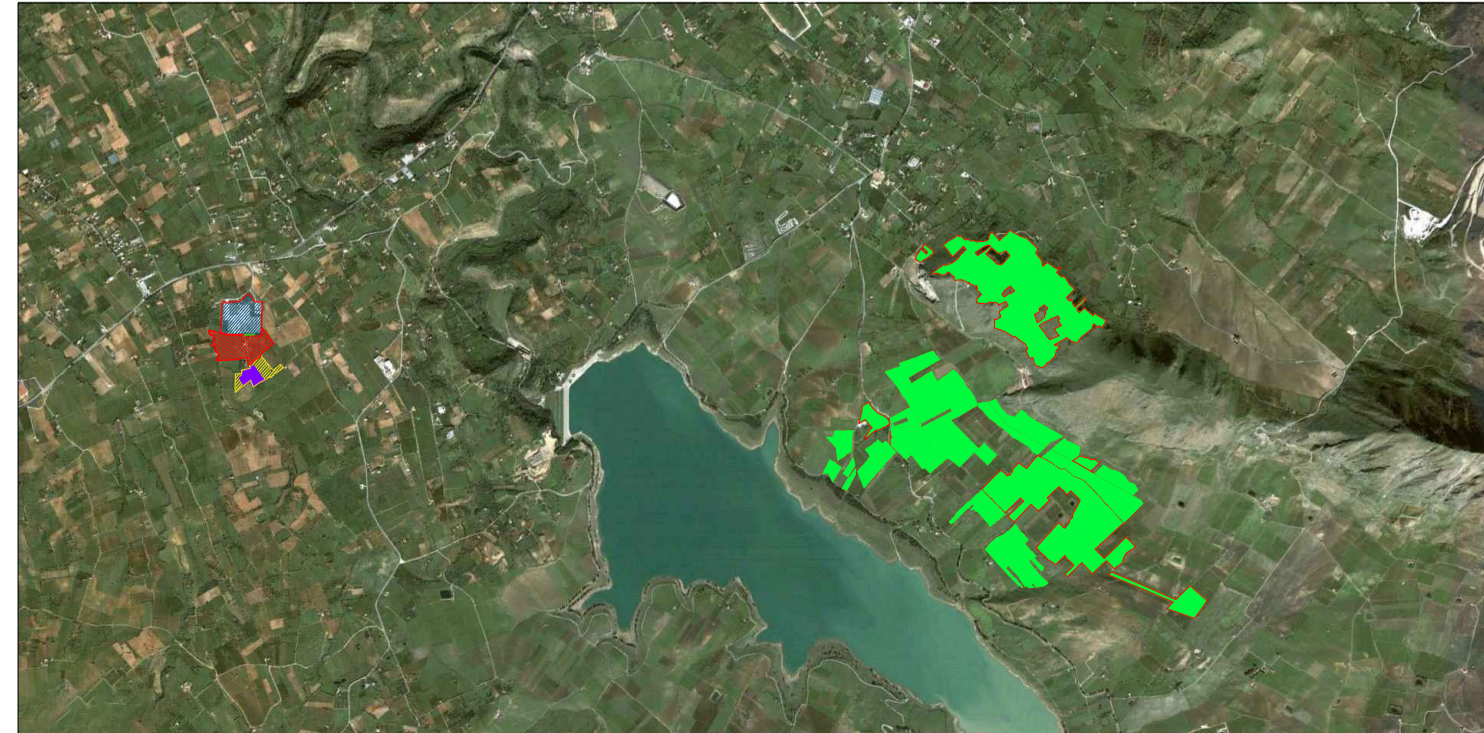

INQUADRAMENTO SU ORTOFOTO ANNO 2023

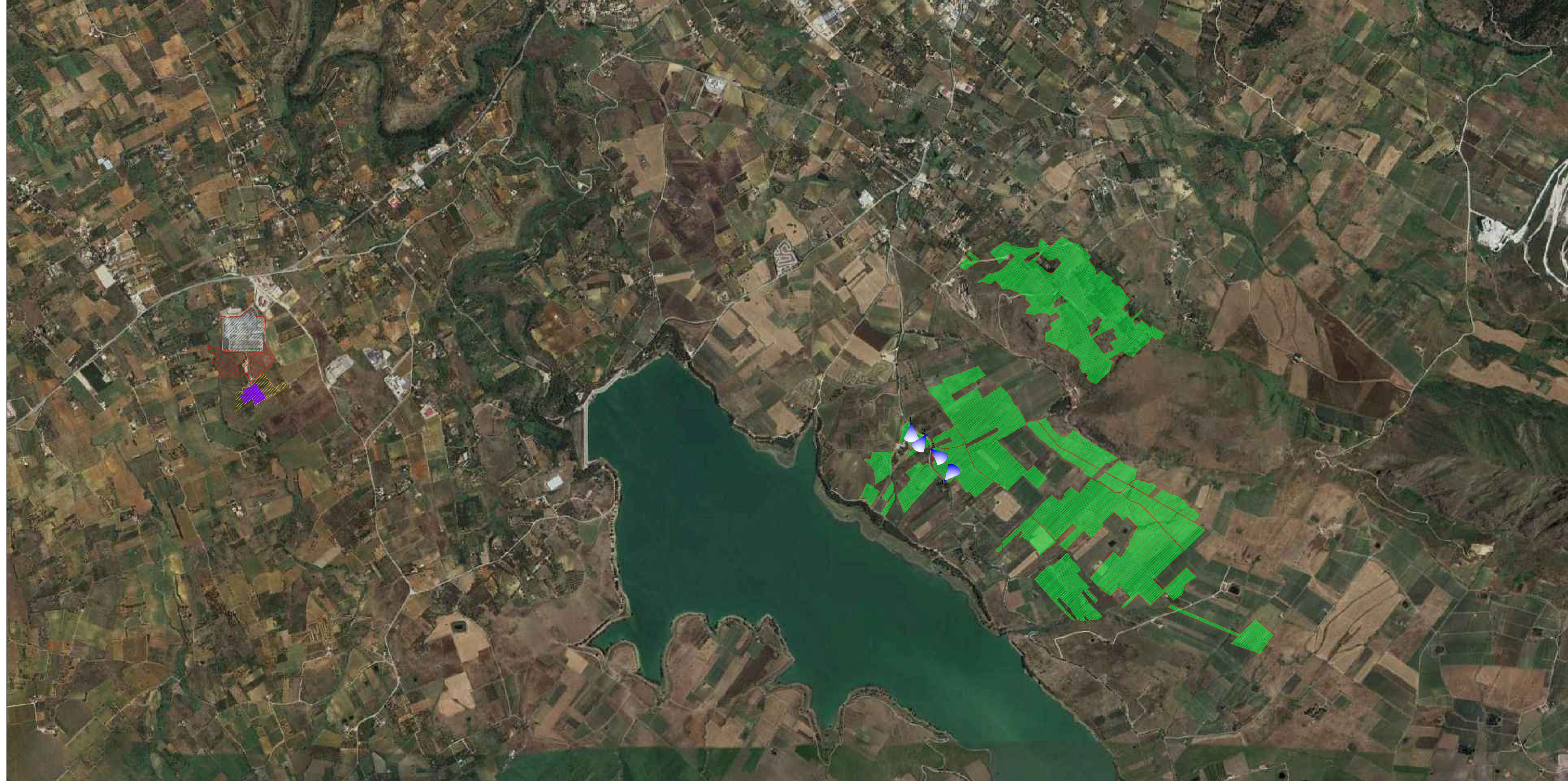

LEGENDA

- Sito di intervento
- Area interessata dall'impianto
- Area di proprietà di Terna Spa
- Area stazione di rete Terna Spa esistente
- Area stazione utente
- Stazione utente
- Cono ottico

REGIONE SICILIA  
CITTÀ METROPOLITANA DI PALERMO

PROGETTO  
Località Impianto  
COMUNE DI PARTINICO CONTRADA BELLEMI E GIANCALDAIA  
Località Concessione  
COMUNE DI PARTINICO CONTRADA BOSCO

Oggetto:  
**PROGETTO DEFINITIVO**  
Realizzazione impianto agro-fotovoltaico denominato "S&P 19" con  
potenza di picco 40.012,980 kWp

ELABORATO: Inquadramento su ortofoto e visite stato ante

DATA: 29/11/2023

CONTO/PRODOTTORE: SP19 S&P S.R.L.

INQUADRAMENTO SU ORTOFOTO E VISITE STATO ANTE

PRODOTTORE: EPD014

VARIE

PROVAZIONE: SPAZIO RISERVATO PER LE APPROVAZIONI

SP19 S&P S.R.L.  
SICILIA E PROGRESSO