STRALCIO SU CATASTALE STAZIONE DI RETE 220KV

SCALA 1:500

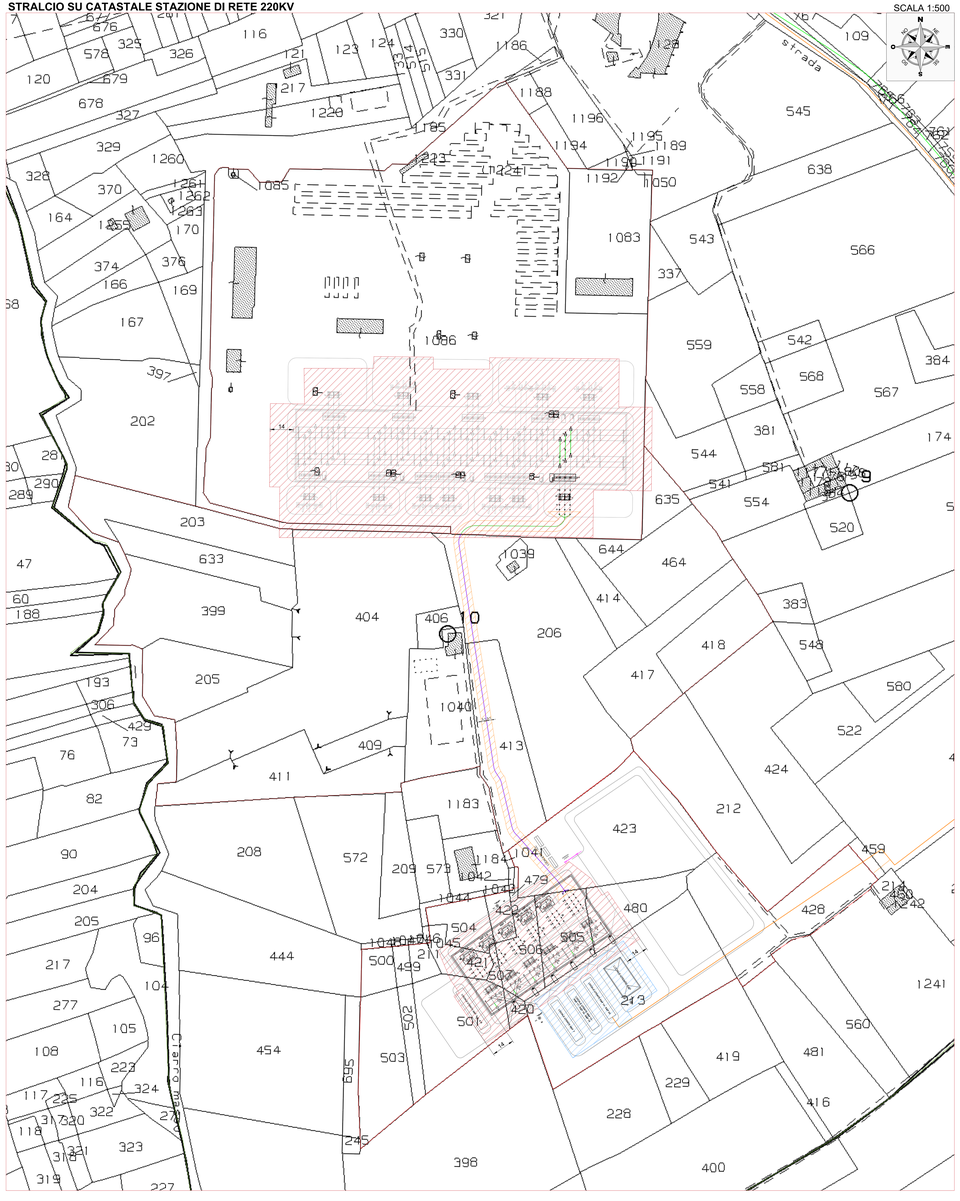

STRALCIO SU CATASTALE CAMPI ELETTROMAGNETICI

SCALA 1:2.000

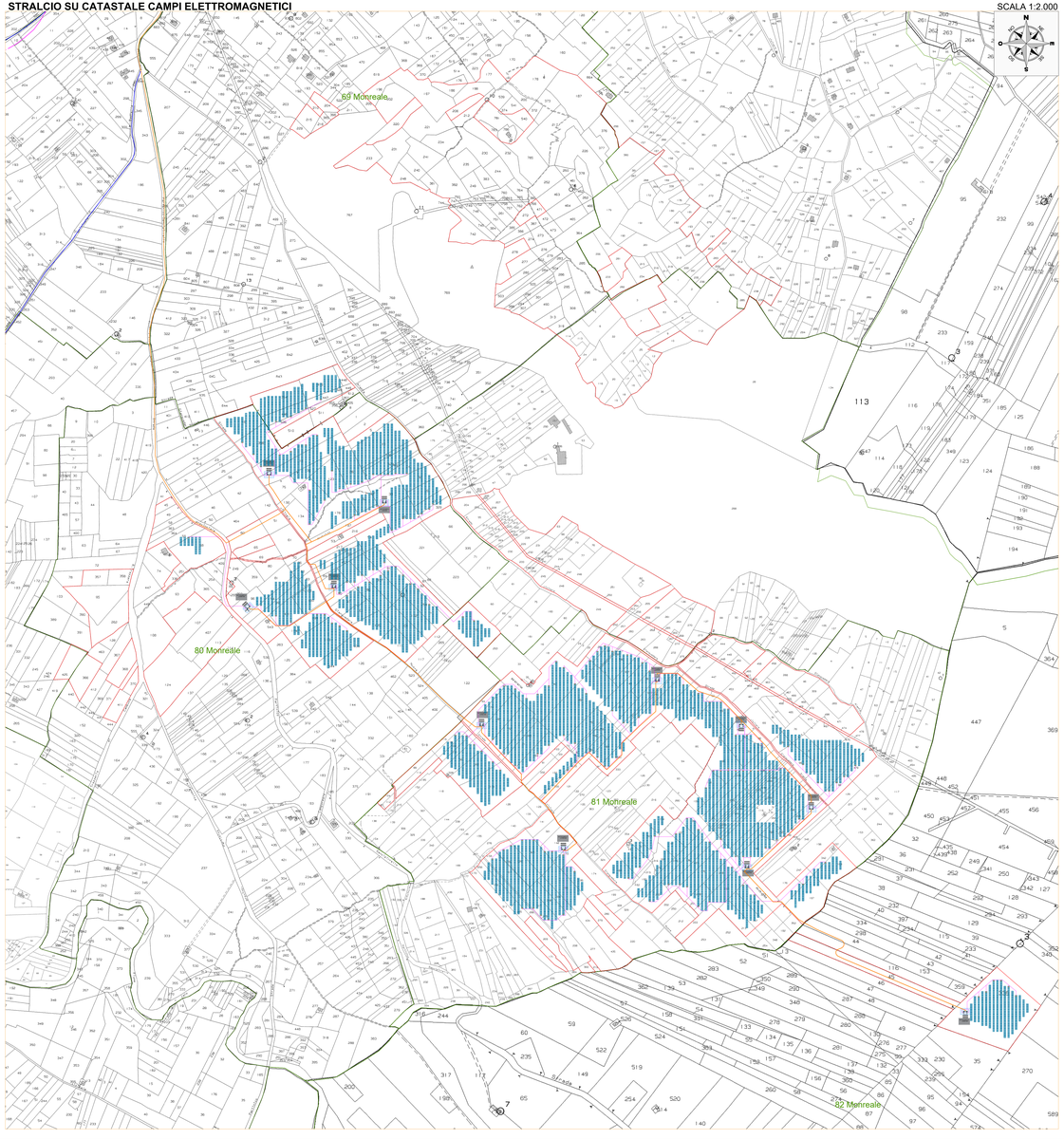

INQUADRAMENTO GENERALE

SCALA 1:25.000

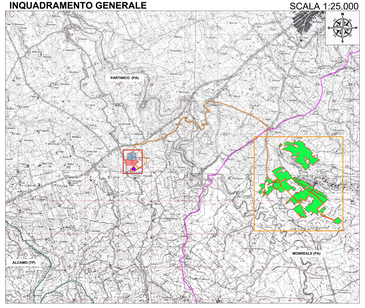

LEGENDA

- Sito d'intervento
- Tracciato cavidotto MT
- Tracciato cavidotti CC
- Confine Provinciale
- Confine Comunale
- Limite foglio di mappa
- LINEA AT 220 kV esistente
- Quadri stringa
- Area interessata dall'impianto
- Area stazione utente
- Stazione utente
- DPA CAVIDOTTO AT 220kV- 3.1 metri
- DPA Cabina MT 30kV- 7 metri dal centro sbarra
- DPA STAZIONE AT 220kV- 14 metri dal centro sbarra
- Tracker
- Cabina Inverter, Trasformazione e Storage

DETTAGLIO DPA CABINA INVERTER

SCALA 1:250

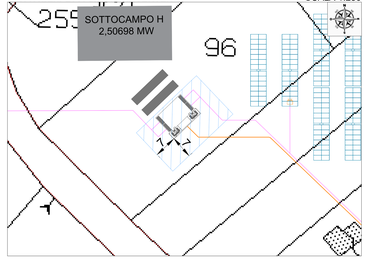

REGIONE SICILIA
CITTA' METROPOLITANA DI PALERMO

Località Impianto
COMUNE DI PARTINICO CONTRADA BILLEMI E GIANCALIMA
COMUNE DI MONREALE
COMUNE DI PARTINICO CONTRADA BONCO

Oggetto:
PROGETTO DEFINITIVO
Realizzazione impianto agro-fotovoltaico denominato "S&IP 19" con potenza di picco 40.012,980 kWp

Elaborato: Studio_del_campi_elettromagnetici	Data: 26/11/2021
Codice elaborato: SP19EPD026_00-Studio_del_campi_elettromagnetici	Rev. 00 Data: 26/11/2021 Descrizione: Prima emissione
Scala: EPD026	Scala: VARIE
Committente: Ing. Salvatore Angelo	SPAZIO RISERVATO PER LE APPROVAZIONI

Progettisti:
Ing. Salvatore Angelo
Ordine degli Ingegneri della Provincia di Trapani n. 1138
Ing. Giuseppe Angelo
Ordine degli Ingegneri della Provincia di Trapani n. 1139

Società:
S&IP 19 S.R.L.
Via Giovanni Battista Vico n. 7 - 91011 Alcamo (TP)
Tel. 0924 - 505532 - Fax 0924 - 505533
Partita IVA e Codice Fiscale: 01777930811
PEC: s-ip19@pec.it
SP19 SOLAR PROJECT