

COMMITTENTE:



PROGETTAZIONE:



**DIRETTRICE FERROVIARIA MESSINA – CATANIA – PALERMO  
NODO DI CATANIA**

**S.O. INGEGNERIA AMBIENTALE E DEL TERRITORIO**

**PROGETTO ESECUTIVO**

**INTERRAMENTO LINEA PER IL PROLUNGAMENTO DELLA PISTA  
DELL' AEROPORTO DI FONTANAROSSA E PER LA MESSA A STI DEL  
TRATTO DI LINEA INTERESSATO**

PIANO DI UTILIZZO DEI MATERIALI DA SCAVO DI PROGETTO ESECUTIVO

Schede tecniche dei siti di deposito finale

SCALA:

-

COMMESSA LOTTO FASE ENTE TIPO DOC. OPERA/DISCIPLINA Progr. REV.

RS98 1A E 52 SH TA0000 003 A

Rev	Descrizione	Redatto	Data	Verificato	Data	Approvato	Data	Autorizzato Data
A		S. Vitaliti <i>S. Vitaliti</i>	Maggio 2024	D.Putzu <i>Daniela Franchini</i>	Maggio 2024	P. Carlesimo <i>Carlesimo</i>	Maggio 2024	M. Comedini Maggio 2024



*Manuel...*

File: RS981AE52SHTA0000003A n. Elab.:

## **INDICE**

### **ALLEGATI**

**Allegato 1:** Schede descrittive siti di deposito finale

**Allegato 2:** Manifestazione d'interesse dei siti di deposito finale

**Allegato 3:** Viabilità di conferimento ai siti di destinazione finale

## **ALLEGATO 1**

Schede descrittive siti di deposito finale

<b>Denominazione:</b> <b>Accitella</b>	<b>Comune:</b> Castel di Iudica (CT)	<b>N° C.T.R. 1:10.000</b> 633050	<b>Toponimo dell'area:</b> Catenanuova
---	---	-------------------------------------	---

**Descrizione del sito**

La cava, autorizzata col provvedimento Reg. n. 16CT\_AUT/18 del 28/08/2018 del Distretto Minerario di Catania, è ubicata ad est dell'abitato di Castel di Iudica, ad una distanza di oltre 4 km in linea d'aria.

La cava è attualmente attiva.

**Dimensioni area di deposito**

53.504 mq

**Accessibilità al sito**

Il sito è accessibile dalla strada comunale, in terra battuta, che costeggia, ad ovest, il limite di disponibilità dell'area di cava; la medesima strada si diparte dalla strada provinciale SP25II che collega la frazione di Franchetto con il centro abitato di Castel di Iudica. Dall'area di progetto il sito è raggiungibile percorrendo l'autostrada A19 fino all'uscita Gerbini per poi proseguire sulla SS192 e infine sulla SP102II.

**Distanza dalla linea ferroviaria\*** (Distanza calcolata lungo il prevedibile percorso stradale diretto al sito di destinazione finale)

Circa 39 Km

**Progetto di recupero**

Il sito è stato autorizzato per una volumetria di 608.311,66 mc con D.D.G. n. 883 del 14/07/2023 della Regione Siciliana

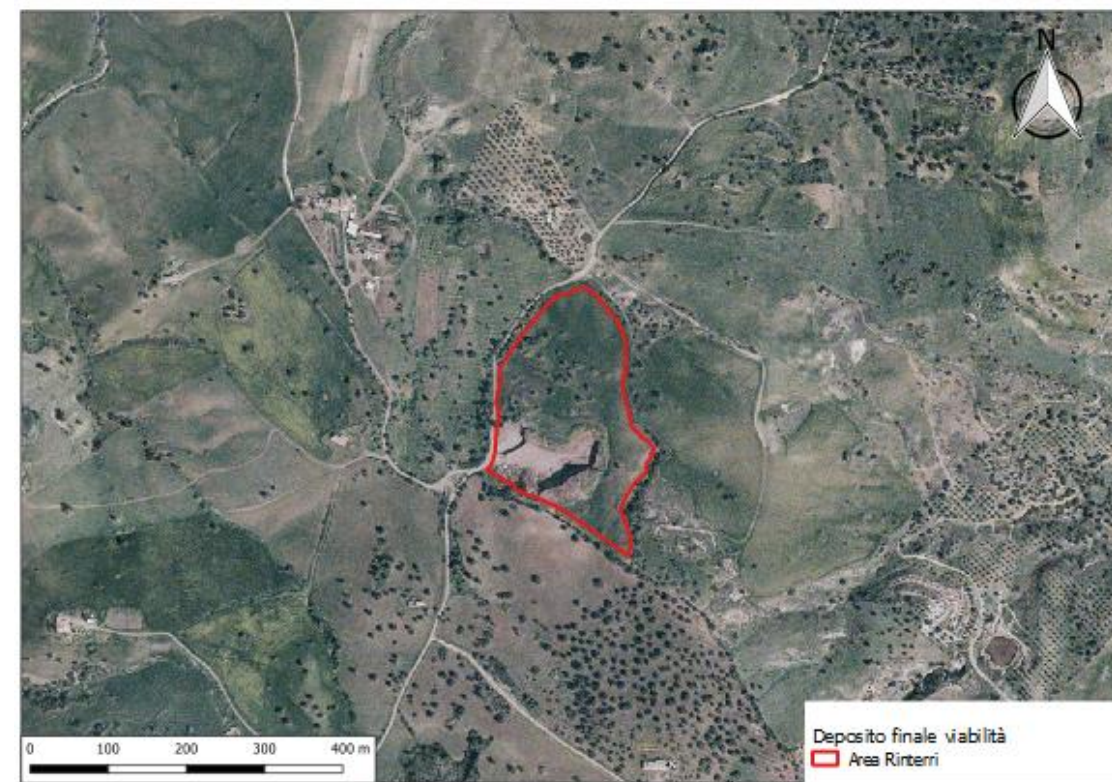

Vista aerea dell'area in cui si inserisce il sito di conferimento (da Google Earth, aggiornamento gennaio 2019).

**Denominazione: Accitella**

**COROGRAFIA**

**Comune:**

Castel di Iudica (CT)

**Scala:**

1:5000

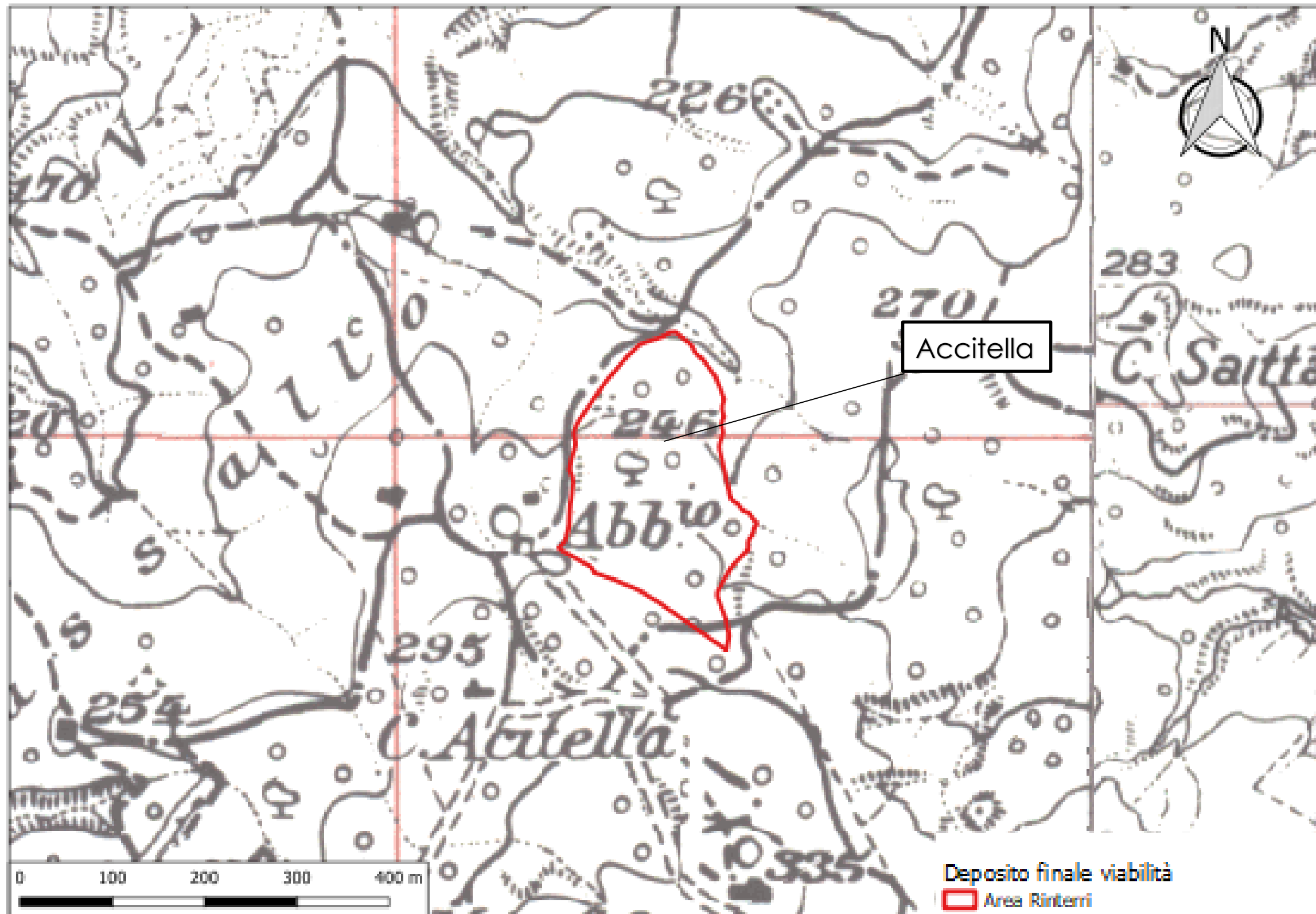



**Denominazione: Accitella**  
**Inquadramento urbanistico**

**Comune:**  
 Castel di Iudica

**N° C.T.R. 1:10.000**  
 633050

**Toponimo dell'area:**  
 Catenanuova

**Riferimenti catastali**

Foglio di mappa n. 24 particelle 7 e 8 del Comune di Castel di Iudica.

**Strumento Urbanistico Vigente**

Dall'analisi del Piano Regolatore Generale del Comune di Castel di Iudica la porzione di territorio oggetto di indagine risulta situata in "E-zone agricole".

**Ricognizione vincolistica**

Vincoli D.Lgs 42/2004 art.142 (Aree di rispetto coste e corpi idrici)	NO
Vincolo idrogeologico	NO
Territori vincolati ai sensi dell'articolo 136, D.Lgs. 42/2004	NO
Aree protette	NO
PAI	NO



Stralcio di carta del Vincolo idrogeologico (fonte sitr Regione Sicilia)

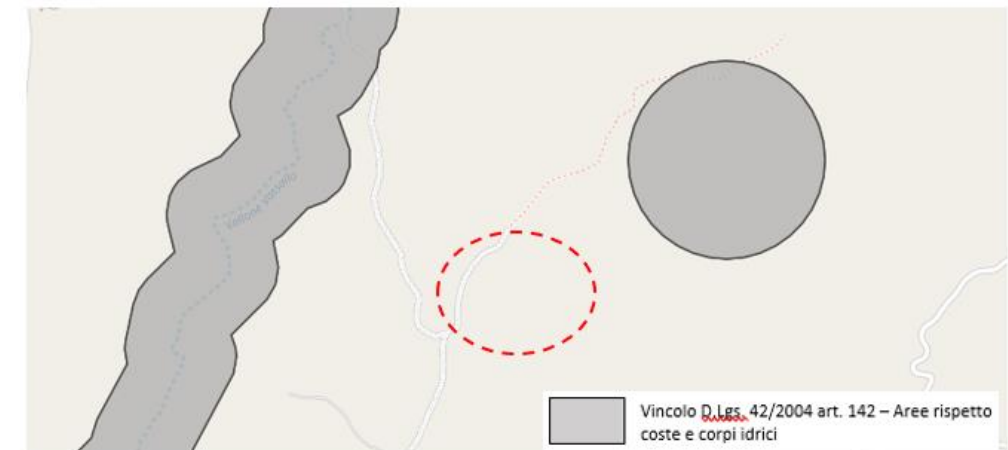

Stralcio di carta dei Vincoli D.Lgs 42/2004 art. 142. Fonte: WebGIS SITAP <http://sitap.beniculturali.it/>

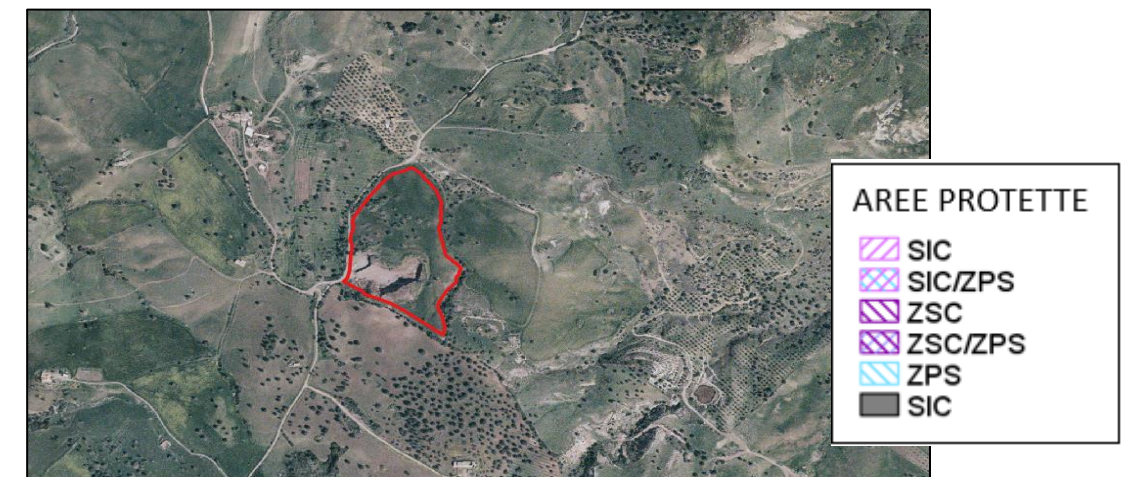

Stralcio di carta delle aree protette SIC/ZPS- l'area non ricade in aree protette della Rete Natura 2000 (fonte geoportale nazionale)

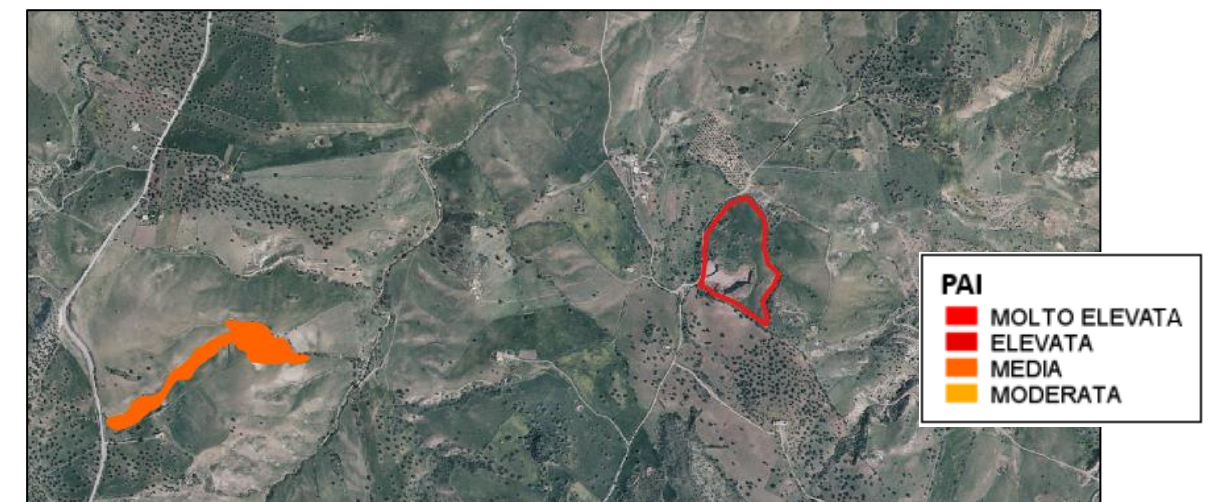

Stralcio di carta PAI del rischio e pericolosità frane (fonte: geoportale nazionale)



**Denominazione: Accitella**

**INQUADRAMENTO GEOLOGICO**

**Comune:**

Castel di Iudica (CT)

**Scala:**

Grafica

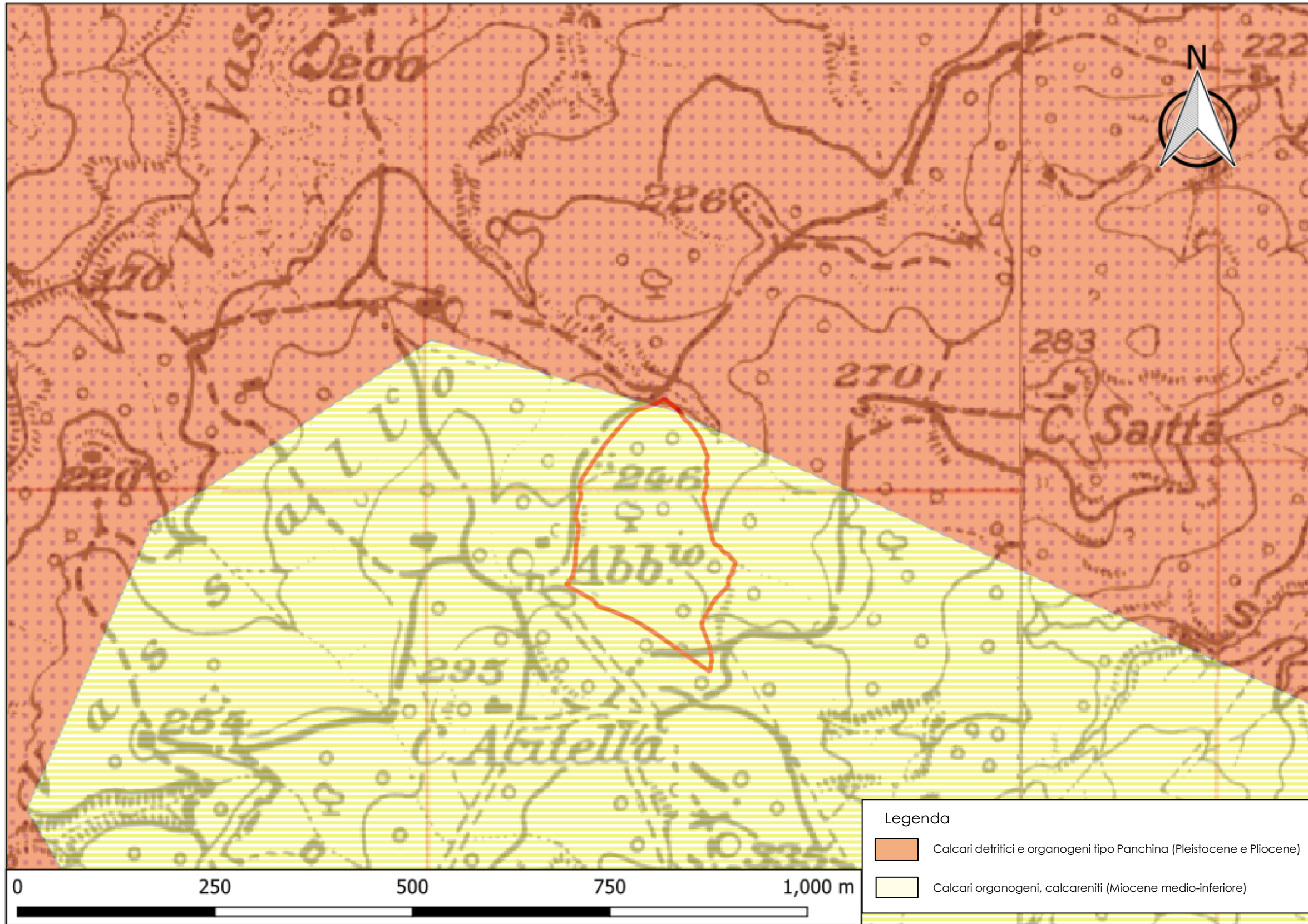



**Denominazione: Accitella**

**DESCRIZIONE DELLE ATTIVITA' SVOLTE**

**Comune:**

Castel di Iudica (CT)

**Scala:**

1:15.000

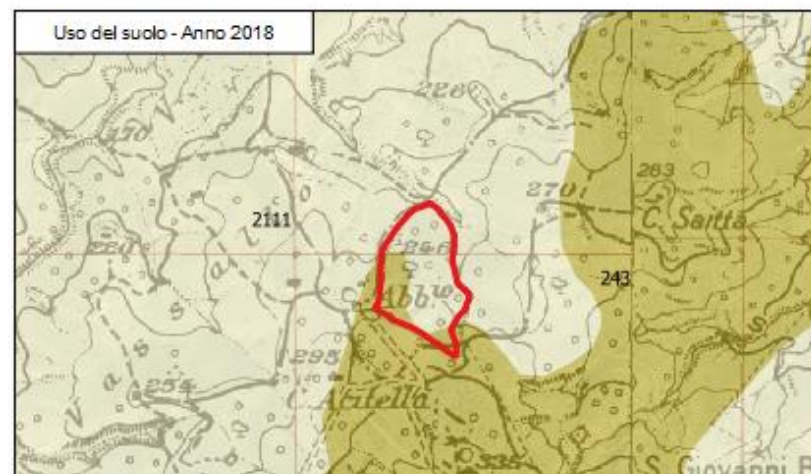
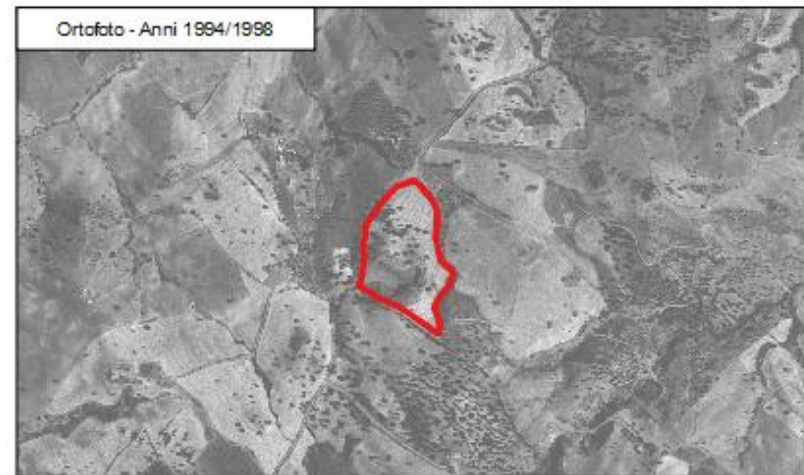
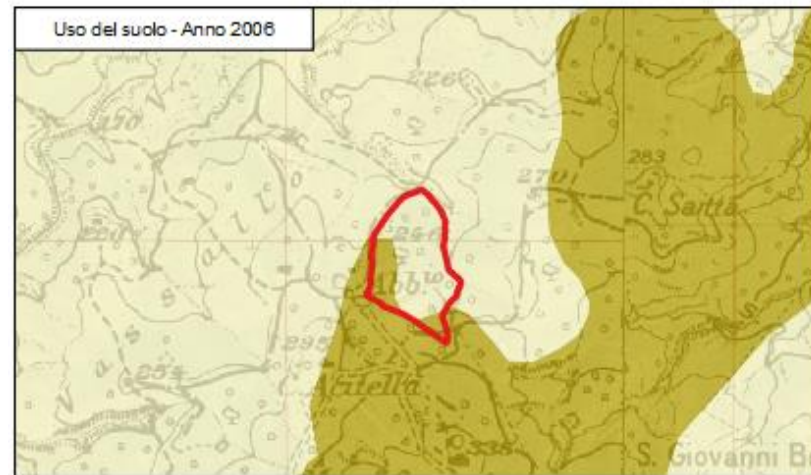
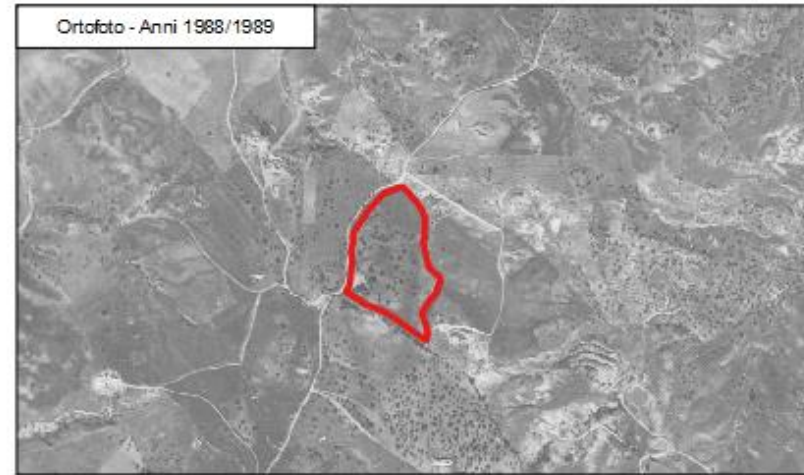
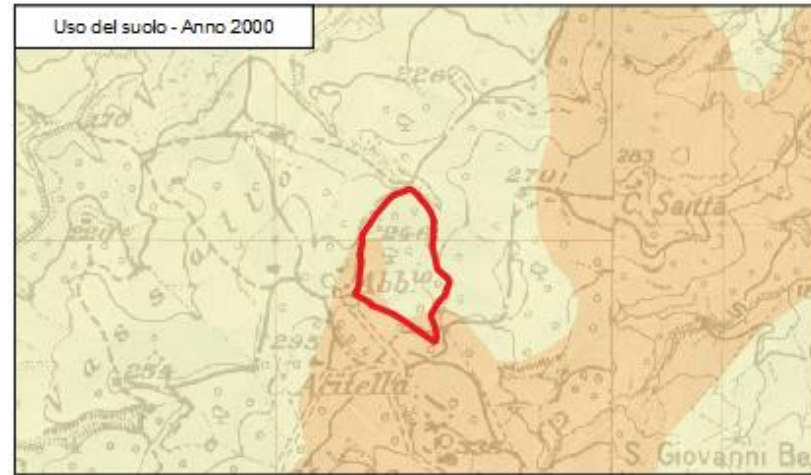

**Descrizione attività svolte sul sito:**

L'area in esame, come si evince dall'analisi multi-temporale (dal 2000 al 2018) risulta dominata da aree agricole e il sito Accitella ricade nelle seguenti classi:

- Anno 2000, 2006 e 2018:
  - 2111- Colture intensive
  - 243 - Aree prevalentemente occupate da colture agrarie con presenza di spazi naturali importanti



**Legenda**

Uso del suolo

- 111-Zone residenziali a tessuto continuo
- 131-Aree estrattive
- 243-Aree preval. occupate da colture agrarie con presenza di spazi naturali importanti
- 2111-Colture intensive
- 3111-Boschi a prev. di querce e alte lat. semp.
- 3112-Boschi a prev. di querce caducifoglie

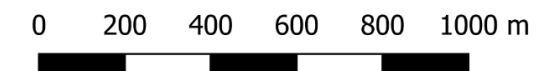



**Denominazione: Accitella**

**Piano campionamento e analisi**

**Comune:**

Castel di Iudica (CT)

**Toponimo dell'area:**

Catenanuova





<b>Denominazione:</b> <b>Zumbo</b>	<b>Comune:</b> Castiglione di Sicilia (CT)	<b>N° C.T.R. 1:10.000</b>	<b>Toponimo dell'area:</b> Imboscamento
---------------------------------------	---	---------------------------	--

**Descrizione del sito**

La cava è attualmente attiva.

**Dimensioni area di deposito**

350.000 mq

**Accessibilità al sito**

Il sito è accessibile attraverso la strada statale SS120. Dall'area di progetto il sito è accessibile unicamente attraverso l'A18 Messina-Catania uscendo allo svincolo Fiumefreddo per poi proseguire sulla SS120.

**Distanza dalla linea ferroviaria\*** (Distanza calcolata lungo il prevedibile percorso stradale diretto al sito di destinazione finale)

Circa 70 Km

**Capacità ricettiva disponibile**

Ca. 1.000.000 mc



*Vista aerea dell'area in cui si inserisce il sito di conferimento (da Google Earth, aggiornamento gennaio 2019).*

Denominazione: Accitella

Comune:

Scala:

COROGRAFIA

Castiglione di Sicilia (CT)

1:5000

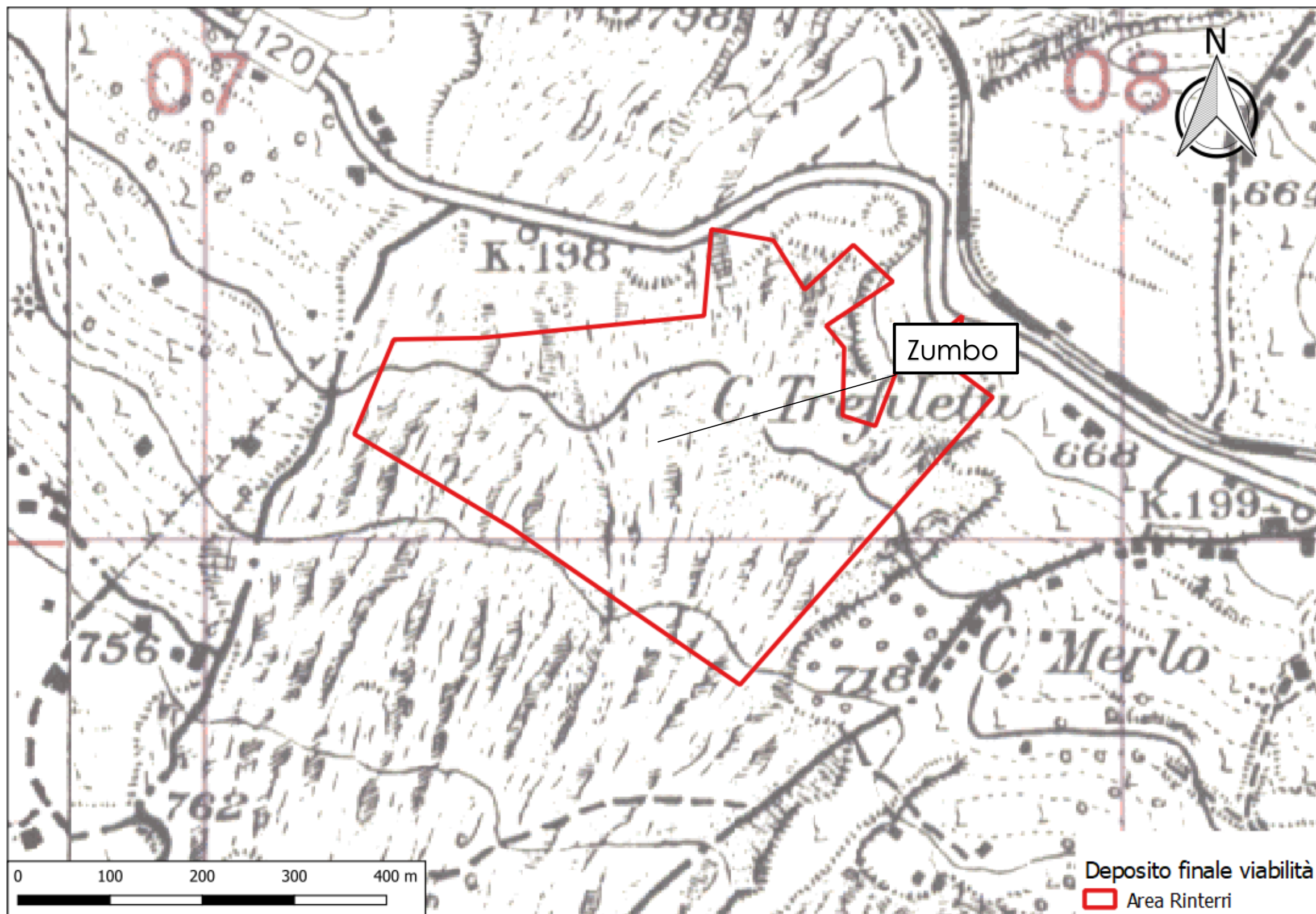



**Denominazione: Zumbo**  
**Inquadramento urbanistico**

**Comune:**  
 Castiglione di Sicilia (CT)

**N° C.T.R. 1:10.000**

**Toponimo dell'area:**  
 Imboscamento

**Riferimenti catastali**

Terreni siti nel Comune di Castiglione di Sicilia, censiti in catasto ai rispettivi fogli:

- foglio di mappa 65, part.lla 125, 293, 311, 333 e 352;
- foglio di mappa 79, part.lla 12, 37, 183, 184, 209, 287, 288, 289, 290 e 291;
- foglio di mappa 80, part.lla 5, 225, 226, 227, 230, 386, 389, 297, 298 e 343.

**Strumento Urbanistico Vigente**

Dall'analisi del Piano Regolatore Generale del Comune di Castiglione di Sicilia la porzione di territorio oggetto di indagine risulta situata in "E-zone agricole".

**Ricognizione vincolistica**

Vincoli D.Lgs 42/2004 art.142 (Aree di rispetto coste e corpi idrici)	NO
Vincolo idrogeologico	SI
Territori vincolati ai sensi dell'articolo 136, D.Lgs. 42/2004	NO
Aree protette	NO
PAI	NO

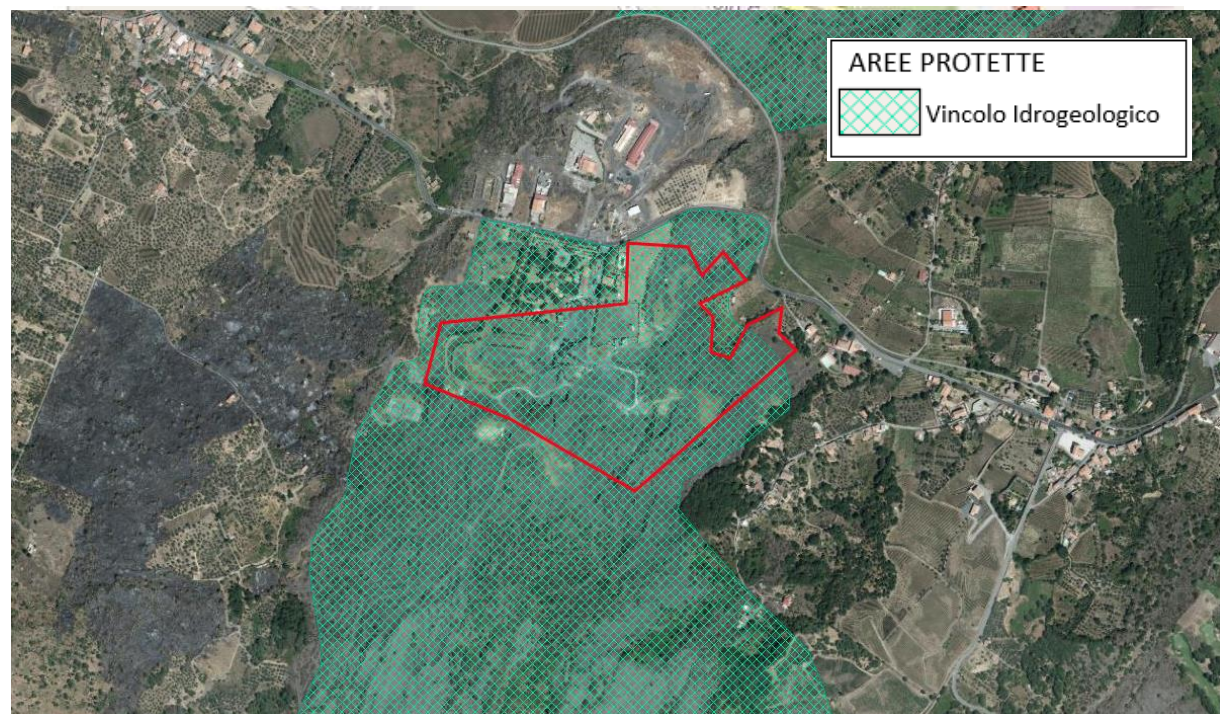

Stralcio di carta del Vincolo idrogeologico (fonte sitr Regione Sicilia)

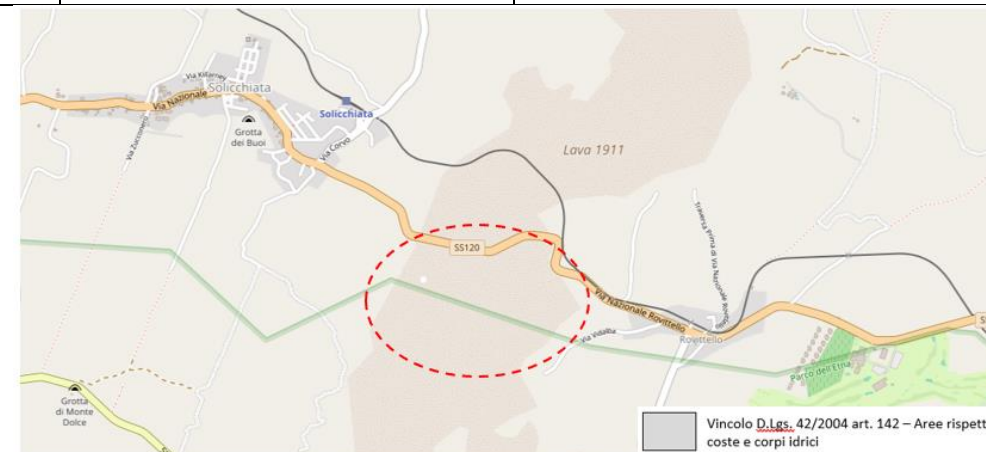

Stralcio di carta dei Vincoli D.Lgs 42/2004 art. 142. Fonte: WebGIS SITAP <http://sitap.beniculturali.it/>



Stralcio di carta delle aree protette SIC/ZPS- l'area non ricade in aree protette della Rete Natura 2000 (fonte geoportale nazionale)



Stralcio di carta PAI del rischio e pericolosità frane (fonte: geoportale nazionale)



**Denominazione: Zumbo**

**INQUADRAMENTO GEOLOGICO**

**Comune:**

Castiglione di Sicilia (CT)

**Scala:**

Grafica

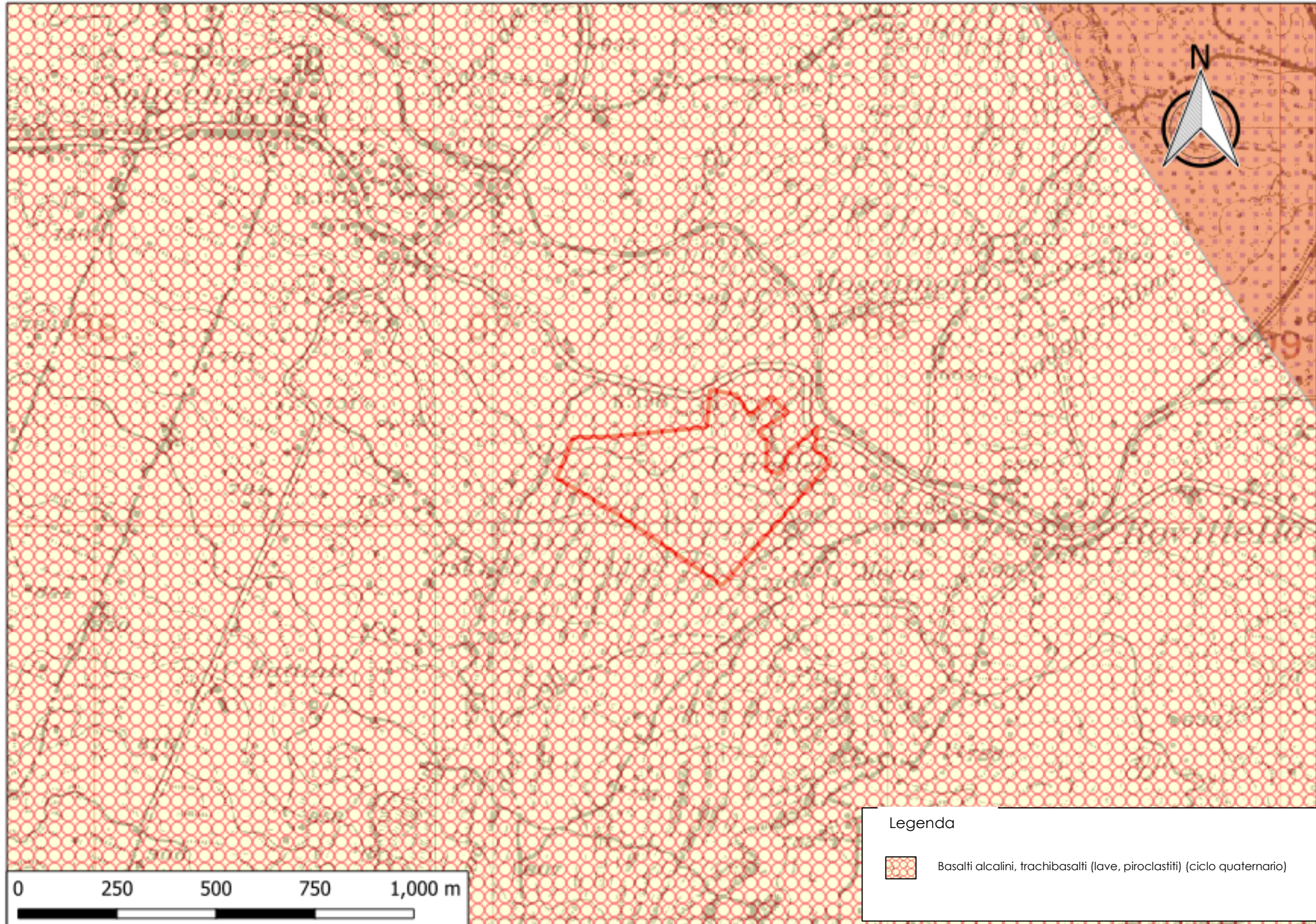



**Denominazione: Zumbo**

**DESCRIZIONE DELLE ATTIVITA' SVOLTE**

**Comune:**

Castiglione di Sicilia (CT)

**Scala:**

1:15.000

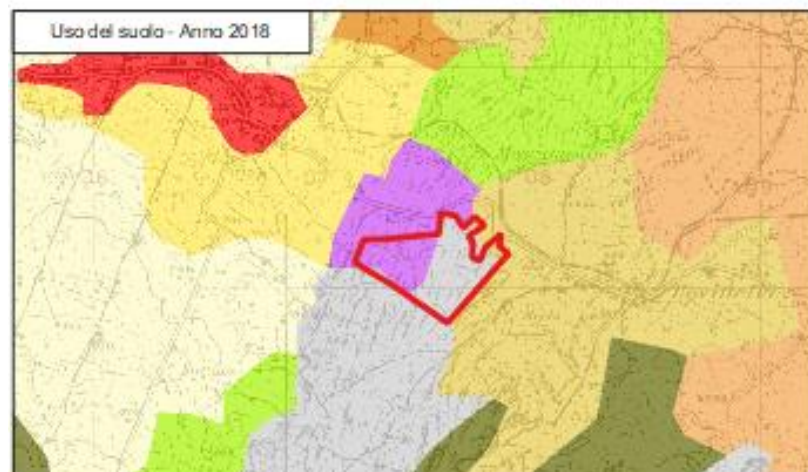
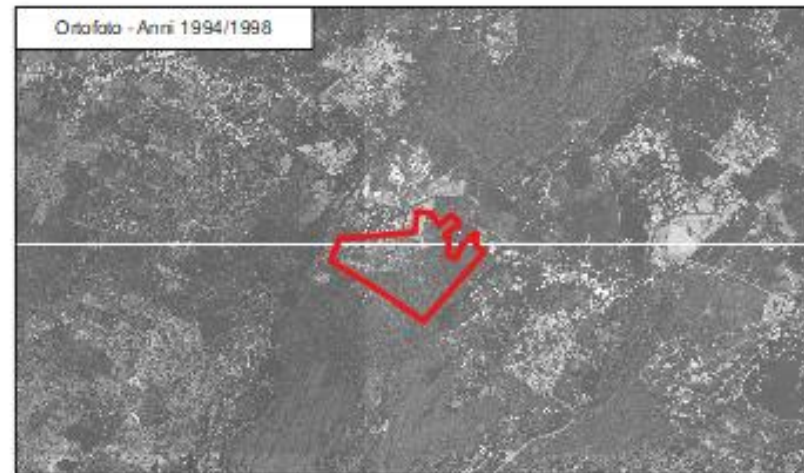
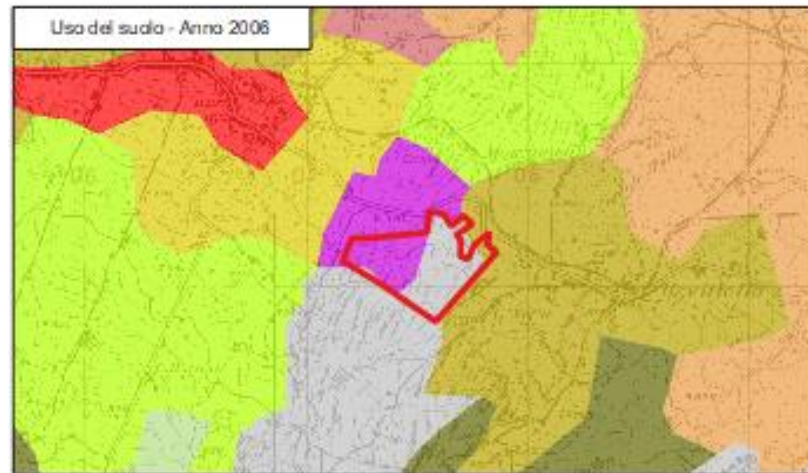
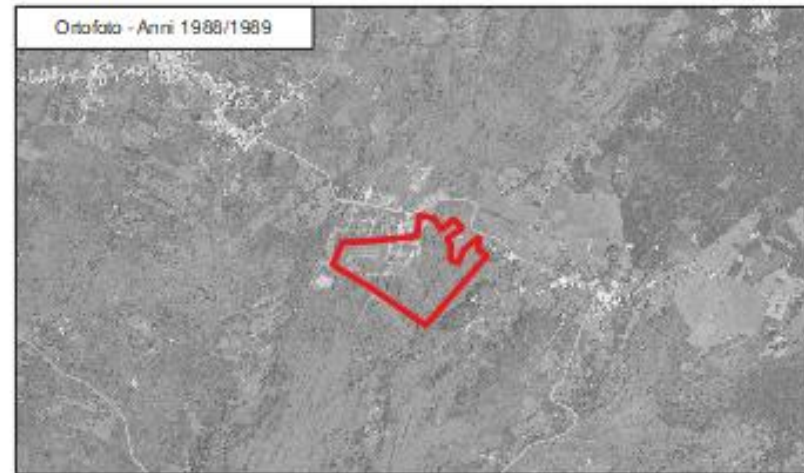
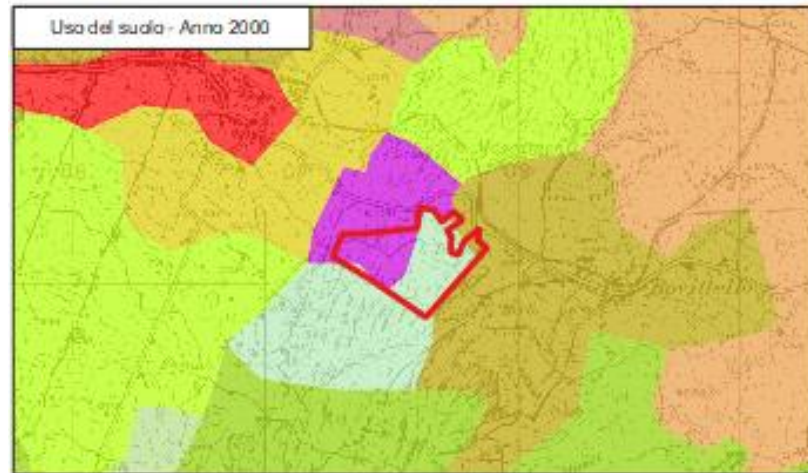

**Descrizione attività svolte sul sito:**

L'area in esame, come si evince dall'analisi multi-temporale (dal 2000 al 2018) risulta dominata da aree agricole e il sito Zumbo ricade nelle seguenti classi:

- Anno 2000, 2006 e 2018:
  - 131 - Aree estrattive
  - 332 - rocce nude, falesie, rupi e affioramenti



**Legenda**

**Uso del suolo**

- 111-Zone residenziali a tessuto continuo
- 131-Aree estrattive
- 243-Aree preval. occupate da colture agrarie con presenza di spazi naturali importanti
- 2111-Colture intensive
- 3111-Boschi a prev. di querce e alte lat. semp.
- 3112-Boschi a prev. di querce caducifoglie





**Denominazione: Zumbo**

**Piano campionamento e analisi**

**Comune:**

Castiglione di Sicilia (CT)

**Toponimo dell'area:**

Imboscamento

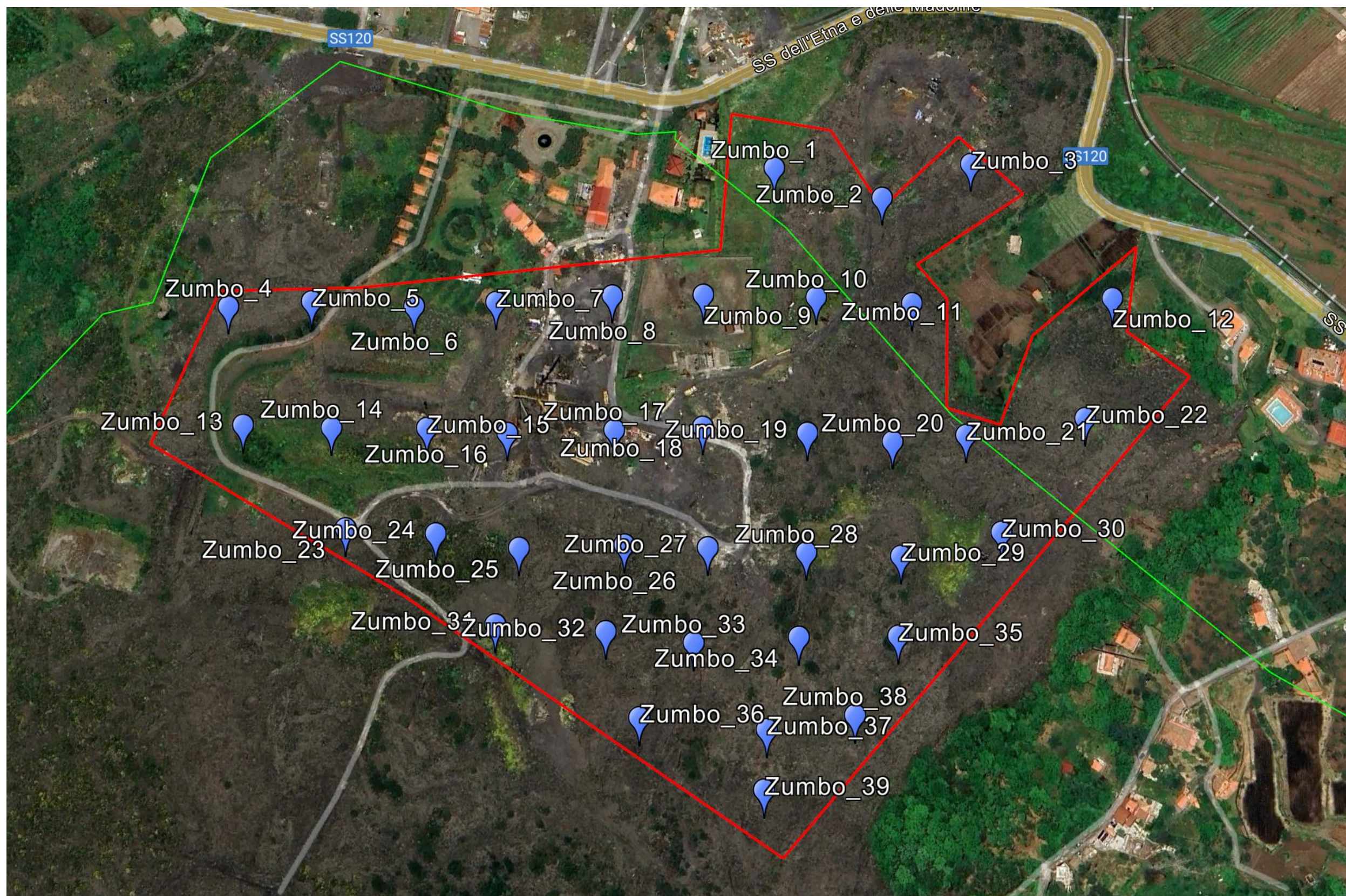



## **ALLEGATO 2**

Manifestazione d'interesse dei siti di deposito finale

INVIO ESCLUSIVAMENTE TRAMITE PEC

Spett.le Italferr S.p.A.

[GestioneOfferteTerre.italferr@legalmail.it](mailto:GestioneOfferteTerre.italferr@legalmail.it)

**Oggetto:** PFTE Nodo di Catania: Interramento Stazione di Catania e Raddoppio su nuovo tracciato tra Catania C.le e Catania Acquicella

**Gestione dei materiali di scavo – Manifestazione di interesse**

Il sottoscritto La Iacona Riccardo Salvatore, nato a Catania il 21/03/1988, residente in Castel di Iudica (CT), via Pennisi n. 08,

è in qualità di legale rappresentante dell'impresa La Iacona Riccardo Salvatore, con sede in Castel di Iudica (CT), C.F. Partita IVA LCNRCR88C21C351J, P.I. 05285090873, proprietaria del sito denominato "Accitella", ubicato in contrada Accitella, nel territorio comunale di Castel di Iudica (CT),

ai sensi degli articoli 46 e 47 del D.P.R. 28 dicembre 2000, n. 445 e s.m.i., consapevole delle sanzioni penali previste dall'art. 76 del medesimo D.P.R. n. 445/2000 e s.m.i.,

#### DICHIARA

- il proprio interesse a recepire 400.000 mc di materiali di scavo che verranno prodotti nell'ambito dei lavori di realizzazione della tratta in oggetto, secondo la previsione temporale di conferimento indicata da Italferr (Mese ..... Anno .....);
  - che il sito di destinazione in questione è ubicato nel Comune di Castel di Iudica (CT), c.da Accitella, Foglio di mappa n. 24, Particelle n. 7 e 8, Destinazione urbanistica (desunta da pianificazione comunale vigente) verde agricolo.;
  - che i suddetti quantitativi, gestiti in qualità di sottoprodotti secondo il Piano di Utilizzo redatto da Italferr ai sensi del D.P.R. 120/2017, saranno utilizzati nel suddetto sito per interventi di recupero ambientale post-cava
  - che, relativamente all'intervento di utilizzo finale per il quale si manifesta il proprio interesse,
- non essendo attualmente disponibile uno specifico progetto autorizzato, con la presente si impegna a conseguire tutte le autorizzazioni, benestare e nulla osta necessari entro e non oltre 90 giorni dalla sottoscrizione dell'eventuale accordo tra le parti. In particolare si prevede di far autorizzare:
- 400.000 mc entro i limiti previsti dalla Colonna A, Tabella 1, Allegato 5, Titolo V, parte IV del D. Lgs. 152/06 e s.m.i.;

---

<sup>1</sup> Non saranno esaminate eventuali manifestazioni compiute diffornemente rispetto ai contenuti del modulo presente e/o trasmesse con modalità e/o tempistiche diverse da quanto indicato



- che, al fine di attestare la compatibilità ambientale del sito interessato con i materiali di scavo in questione, si rende disponibile a far eseguire ad Italferr S.p.A. dei campionamenti di terreno presso l'area di proprietà;
- che, al fine di consentire gli opportuni approfondimenti da parte di Italferr sul potenziale sito di utilizzo, manifesta la propria disponibilità a fornire ulteriore documentazione tecnico-progettuale che dovesse rendersi necessaria per finalizzare il processo di selezione del sito.

Con l'occasione si forniscono di seguito i riferimenti da contattare per eventuali informazioni:  
Grassi Alfio (tel. 3385968265 , e-mail: [etnageo@libero.it](mailto:etnageo@libero.it))

Castel di Iudica, li 12/04/2021

Firma

La Iacona Riccardo Salvatore

  
LA IACONA Riccardo Salvatore

Via Conte Ruggero, 26

95040 CASTEL DI IUDICA (CT)

Cod. Fisc.: CN RCR 88C21 C3511

P. IVA 05285090873

REPUBBLICA ITALIANA



REGIONE SICILIANA

Assessorato del Territorio e dell' Ambiente  
Dipartimento Regionale dell' Ambiente

Il Dirigente Generale D.R.A.

- VISTO** lo Statuto della Regione Siciliana;
- VISTA** la legge regionale 29 dicembre 1962, n. 28 *“Ordinamento del Governo e dell'Amministrazione centrale della Regione Siciliana”* e ss.mm.ii.;
- VISTA** la legge regionale 10 aprile 1978, n. 2, recante *“Nuove norme per l'ordinamento del Governo e dell'Amministrazione della Regione”*;
- VISTA** la legge regionale 15 maggio 2000, n. 10 e ss.mm.ii.;
- VISTA** la Legge Regionale 3 maggio 2001, n. 6, articolo 91 e successive modifiche ed integrazioni recante norme in materia di autorizzazioni ambientali di competenza regionale;
- VISTO** il Decreto del Presidente della Regione 5 aprile 2022, n. 9 *“Regolamento di attuazione del Titolo II della l.r. n.19/2008. Rimodulazione degli assetti organizzativi dei Dipartimenti regionali ai sensi dell'art. 13, comma 3, della legge regionale marzo 2016, n. 3.”*, pubblicato sulla GURS n. 25, parte I, del 1° giugno 2022;
- VISTO** il Decreto Presidente della Regione Siciliana n. 777/Area I^/S.G. del 15 novembre 2022 di costituzione del Governo della Regione Siciliana, con il quale la Dott.ssa Elena Pagana è stata designata Assessore preposto all' Assessorato Regionale del Territorio e dell' Ambiente;
- VISTA** il Decreto del Presidente della Regione Siciliana n. 450 del 13 febbraio 2023 con il quale, in esecuzione della Deliberazione di Giunta Regionale n. 94 del 10 febbraio 2023, è stato conferito l'incarico di Dirigente Generale del Dipartimento Regionale dell' Ambiente alla Dott.ssa Patrizia Valenti;
- VISTO** il D.D.G. n. 563 del 15 giugno 2022, con il quale è stato conferito l'incarico di Dirigente Responsabile del Servizio 1 *“Autorizzazioni e Valutazioni Ambientali”* del D.R.A. al Dott. Antonio Patella;
- VISTA** la Direttiva 92/43/CEE relativa alla conservazione degli habitat naturali e semi-naturali, nonché della flora e della fauna selvatiche;
- VISTA** la Direttiva 2009/147/UE concernente la conservazione degli uccelli selvatici;
- VISTA** la Direttiva 2011/92/UE del Parlamento europeo e del Consiglio del 13 dicembre 2011, coordinata con il testo della Direttiva 2014/52/UE del Parlamento europeo e del Consiglio del 16 aprile 2014, concernente la valutazione dell'impatto ambientale di determinati progetti pubblici e privati;
- VISTA** la legge 6 dicembre 1991, n. 394 *“Legge quadro sulle aree protette”* e ss.mm.ii.;
- VISTO** il decreto legislativo 3 aprile 2006 n. 152 e successive modifiche e integrazioni recante *“Norme in materia ambientale”*;
- VISTO** il D.P.R. 8 settembre 1997 n. 357 e ss.mm.ii. recante *“Regolamento recante attuazione della direttiva 92/43/CEE relativa alla conservazione degli habitat naturali e seminaturali, nonché della flora e della fauna selvatica”* e ss.mm.ii.;
- VISTO** il D.M. 17 ottobre 2007, recante *“Criteri minimi uniformi per la definizione di misure di conservazione relative a Zone Speciale di Conservazione (ZSC) e a Zone di Protezione Speciale (ZPS)”*, successivamente modificato dal D.M. 22 gennaio 2009;
- VISTE** le Linee Guida Nazionali per la Valutazione di Incidenza approvate dalla Conferenza Stato Regioni nel corso della seduta del 28 novembre 2019 e pubblicate sulla G.U. n. 303 del 28 dicembre 2019;
- VISTA** la legge regionale 09 dicembre 1980, n.127 recante *“Disposizioni per la coltivazione dei giacimenti minerari da cava e provvedimenti per il rilancio e lo sviluppo del comparto lapideo di pregio nel territorio della Regione siciliana”* e ss.mm.ii.;
- VISTA** la legge regionale 7 maggio 2015, n. 9: *“Disposizioni programmatiche e correttive per l'anno 2015. Legge di stabilità regionale”*, articolo 91 *“Norme in materia di autorizzazioni ambientali di competenza regionale”* e ss.mm.ii.;
- VISTA** la legge regionale 21 maggio 2019, n. 7 *“Disposizioni per i procedimenti amministrativi e la funzionalità dell'azione amministrativa”*;
- VISTA** la legge regionale 15 aprile 2021, n. 9 *“Disposizioni programmatiche e correttive per l'anno 2021. Legge di stabilità regionale”*, art. 73 *“Commissione tecnica specialistica per il supporto allo svolgimento delle istruttorie per il rilascio di tutte le autorizzazioni ambientali di competenza regionale”*;

- VISTO** il Decreto Presidenziale 3 febbraio 2016 di approvazione dei “*Piani regionali dei materiali da cava e dei materiali lapidei di pregio*”;
- VISTA** la Deliberazione di Giunta Regionale n. 307 del 20 luglio 2020 con la quale si individua nel D.R.A. l’Autorità competente all’adozione dei provvedimenti di verifica di assoggettabilità a VIA ex art 19 del D.lgs. 152/2006, nonché all’adozione degli ulteriori provvedimenti, relativi a verifiche di assoggettabilità a VAS (art. 12 D.Lgs. 152/2006), Screening di valutazione di incidenza ex art. 5 D.P.R. n. 357/1997 e valutazione preliminare, di cui all’art. 6, comma 9, del D. Lgs. n.152/2006;
- VISTO** il D.A. 14 febbraio 2022, n. 36 pubblicato in data 2 marzo 2022 sul sito istituzionale di Assessorato del Territorio e dell’Ambiente, di adeguamento del quadro normativo regionale alle Linee guida Nazionali sulla Valutazione di Incidenza pubblicate sulla G.U. n. 303 del 28 dicembre 2019;
- VISTA** la Delibera di Giunta n. 48 del 26 febbraio 2015 concernente: “*Competenze in materia di rilascio dei provvedimenti di valutazione ambientale strategica (VAS), di valutazione d’impatto ambientale (VIA) e di valutazione di incidenza ambientale (VInCA)*”, che individua l’Assessorato Regionale del Territorio e dell’Ambiente Autorità Unica Ambientale, con l’eccezione dell’emanazione dei provvedimenti conclusivi relativi alle istruttorie di cui all’art.1, comma 6, della legge regionale 9 gennaio 2013, n. 3;
- VISTO** l’atto di indirizzo assessoriale n. 1484/GAB dell’11 marzo 2015 e ss.mm.ii.;
- VISTI** il D.A. 17 maggio 2016, n. 207/GAB di istituzione della Commissione tecnica specialistica per le valutazioni ambientali di competenza regionale (di seguito C.T.S.) e il D.A. 31 maggio 2023, n. 194/GAB di attualizzazione dell’organizzazione della C.T.S.;
- VISTI** i provvedimenti di nomina e di revoca dei componenti della C.T.S., dati in primis dal D.A. 27 maggio 2016, n. 230/GAB ed in ultimo dal D.A. 13 gennaio 2023, n. 6/GAB;
- VISTA** l’istanza n. 1584 acquisita al protocollo D.R.A. al n.62626 del 25 agosto 2022, con la quale il sig. Riccardo Salvatore La Iacona titolare della omonima Ditta, con sede legale in Castel di Iudica, via Conte Ruggero n. 26, pec: riccardosalvatore@pec.it, ha presentato istanza di verifica di assoggettabilità a VIA ai sensi dell’art. 19 del D.Lgs. 152/2006 e ss.mm.ii. ai fini dell’ottenimento dell’autorizzazione ai sensi dell’art. 12, comma 6 bis, della L.R. 127/80 e ss.mm.ii. per il progetto esecutivo di recupero ambientale della cava denominata Accitella – La Iacona situata in C.da Accitella nel comune di Castel di Iudica (CT) ed identificata in catasto nel F°24, p.lle 7 e 8 dell’N.C.T. di Castel di Iudica, inserendo nel portale valutazioni ambientali la seguente documentazione tecnica ed amministrativa:
- avviso al pubblico
  - scheda di sintesi
  - studio preliminare ambientale
  - relazione di progetto esecutivo recupero ambientale
  - relazione di stabilità del pendio di cava rimodellato
  - allegato alla relazione di stabilità
  - computo dei volumi di terre per rimodellamento cava
  - TAV. 1 - stato attuale
  - TAV. 2 - recupero ambientale di massima approvato dal comune di Castel di Iudica
  - TAV. 3 - stato intermedio 1 esecutivo di recupero ambientale
  - TAV. 4 - stato intermedio 2 esecutivo di recupero ambientale
  - TAV. 5 - stato finale esecutivo di recupero ambientale
  - TAV. 5A - dettagli costruttivi recupero ambientale
  - TAV. 6 - sezioni recupero ambientale esecutivo
  - TAV. 7 - vista 3D recupero ambientale esecutivo
  - dichiarazione conformità urbanistica
  - carta identità proponente
  - carta identità progettista
  - dichiarazione professionista
  - shape files (zip)
  - dichiarazione del valore dell’opera
  - quietanza oneri istruttori
  - lettera affidamento incarico
- VISTA** la documentazione probante l’avvenuto pagamento degli oneri istruttori per il rilascio del provvedimento ambientale ai sensi dell’art.91 della L.R. 9/2015 datata 23 agosto 2022 e allegata all’istanza;
- VISTA** la sottoscrizione da parte del proponente della richiesta di condizioni ambientali di cui all’art. 19 c. 7 del D.lgs. 152/2006 e ss.mm.ii.;
- APPURATO** il corretto avvio della procedura in argomento ai sensi degli artt. 19 e ss. del D. Lgs. n.152/2006 e ss.mm.ii.;
- VISTA** la nota protocollo n.63227 del 30 agosto 2022 con la quale il Servizio 1 – D.R.A., verificata la completezza della documentazione trasmessa a corredo dell’istanza ai sensi dell’art. 19 comma 1, del D.lgs 152/2006 e che è stato assolto l’onere contributivo previsto dall’ art. 91 della L.R. n.9/2015, ha comunicato al Proponente ed alle Amministrazioni potenzialmente coinvolte la pubblicazione della documentazione sul "Portale



Valutazioni Ambientali VIA-VAS" (classifica CT013\_B006 Cod. Procedura 2106) ed ha trasmesso alla Commissione Tecnica Specialistica per le autorizzazioni ambientali di competenza regionale la documentazione pervenuta ai fini delle attività istruttorie di competenza;

**VISTA** la nota protocollo n. 14869/2 del 28 settembre 2022 acquisita in pari data al protocollo D.R.A. al n. 70424 con la quale la Soprintendenza BB.CC.AA. di Catania ha presentato osservazioni;

**ACQUISITO** con nota protocollo n.0015957 del 16 novembre 2022 (protocollo D.R.A. n. 84304 del 21 novembre 2022) il parere di compatibilità urbanistica e approvazione progetto recupero ambientale reso dal Comune di Castel di Iudica;

**ACQUISITE** al Portale Valutazioni Ambientali (prot. D.R.A. n. 4097 del 21 gennaio 2023) le integrazioni/controdeduzioni del proponente alle osservazioni della Soprintendenza BB.CC.AA. di Catania;

**ACQUISITO** con nota protocollo D.R.A. n. 6324 del 01 febbraio 2023 il parere n. 42/2023 reso dalla C.T.S. nella seduta del 31 gennaio 2023 composto da n.30 pagine nonche il foglio firme presenze della commissione, con il quale è stato ritenuto che il progetto esaminato debba essere assoggettato alla Procedura di Valutazione di Impatto Ambientale;

**VISTA** la nota prot. 9152 del 10 febbraio 2023 con la quale il Servizio 1 ha restituito alla CTS il parere n. 42/2023 in quanto esso è stato espresso su una motivazione paesaggistica non ancora rivalutata dalla Soprintendenza dei BB.CC. AA. di Catania sulla scorta delle controdeduzione presentate dal Proponente in data 21 gennaio 2023;

**VISTA** la nota prot. D.R.A. n. 15017 del 06 marzo 2023 con la quale il Servizio 1 ha sollecitato la Soprintendenza BB.CC.AA. di Catania per l'espressione del parere di competenza al fine di concludere la procedura;

**ACQUISITO** al protocollo D.R.A. n. 188404 del 20 marzo 2023 il parere favorevole all'esecuzione delle opere di recupero ambientale per la cava Accitella reso dalla Soprintendenza BB.CC.AA. di Catania con nota protocollo n. 4477/2 del 17 marzo 2023;

**ACQUISITO** con nota protocollo D.R.A. n. 45843 del 20 giugno 2023 riportante la dichiarazione dei presenti firmata del Segretario della C.T.S. e del Presidente della C.T.S., il parere n. 347NP reso nella seduta del 15 giugno 2023 dalla C.T.S. composto da n.29 pagine nonche il foglio firme presenze della commissione, con il quale è stata espresso parere di non Assoggettabilità a VIA per il progetto esecutivo di recupero ambientale della cava denominata Accitella – La Iacona situata in C.da Accitella nel comune di Castel di Iudica (CT) a condizione che si ottemperino le 6 (sei) prescrizioni ambientali riportate nello stesso parere;

**RITENUTO** di dovere dichiarare conclusa la Procedura di Verifica di Assoggettabilità alla Valutazione di Impatto Ambientale ai sensi dell'art. 19 del D.Lgs. 152/2006 e ss.mm.ii. ai fini dell'ottenimento dell'autorizzazione ai sensi dell'art. 12, comma 6 bis, della L.R. 127/80 e ss.mm.ii. del progetto esecutivo di recupero ambientale della cava denominata Accitella – La Iacona situata in C.da Accitella nel comune di Castel di Iudica (CT) ed identificata in catasto nel F°24, p.lle 7 e 8 dell'N.C.T. di Castel di Iudica proposto dalla Ditta Riccardo Salvatore La Iacona, con sede legale in Castel di Iudica, via Conte Ruggero n. 26 ;

**FATTI SALVI** i vincoli e gli obblighi derivanti da ogni altra disposizione di legge e senza pregiudizio di eventuali diritti di terzi;

**A termine della vigente normativa;**

## DECRETA

### Articolo 1

si dispone di non assoggettare alla Procedura di Valutazione di Impatto Ambientale, ai sensi dell'art. 19 comma 7 del D.Lgs. 152/2006 e ss.mm.ii., il progetto esecutivo di recupero ambientale della cava denominata Accitella – La Iacona situata in C.da Accitella nel comune di Castel di Iudica (CT) ed identificata in catasto nel F°24, p.lle 7 e 8 dell'N.C.T. di Castel di Iudica proposto dalla Ditta Riccardo Salvatore La Iacona, con sede legale in Castel di Iudica via Conte Ruggero n. 26, con le seguenti condizioni ambientali:

<b>Condizione Ambientale n.</b>	<b>1</b>
Macrofase	<i>Ante operam</i>
Fase	Fase di progettazione esecutiva
Ambito di applicazione	<b>Suolo</b>
Oggetto della prescrizione	Il Proponente dovrà produrre i seguenti elaborati: 1. Planimetria con indicato il sito di deposito del terreno vegetale e una relazione descrittiva delle modalità realizzative, ai sensi dell'art. 24 delle NTA del vigente Piano Cave, dei cumuli di terreno vegetale; 2. un piano di prevenzione per evitare rischi di contaminazioni del suolo a seguito di sversamenti accidentali. 3. Tavole cartografiche con la rappresentazione delle aree di sosta degli automezzi e di deposito.
Termine avvio Verifica Ottemperanza	Fase di progettazione esecutiva

<b>Condizione Ambientale n.</b>	<b>1</b>
Ente vigilante	Autorità Ambientale della Regione Siciliana
Enti coinvolti	

<b>Condizione Ambientale n.</b>	<b>2</b>
Macrofase	<i>In corso operam – post operam</i>
Fase	Fase di esercizio – Fase di fine esercizio
Ambito di applicazione	<b>Piano di Manutenzione</b>
Oggetto della prescrizione	<p>Il Proponente mantenendo il Previsto piano di manutenzione quinquennale dovrà presentare:</p> <ol style="list-style-type: none"> <li>entro 6 mesi dall'avvio dell'attività una relazione e un report fotografico relativo alle attività di recupero già eseguite;</li> <li>Inoltre, fino al termine delle opere di recupero ambientale, dovrà presentare con cadenza annuale un report corredato da una adeguata documentazione cartografica e fotografica, relativa all'avanzamento delle attività di recupero ambientale.</li> </ol>
Termine avvio Verifica Ottemperanza	Fase di esercizio e Fase di fine esercizio
Ente vigilante	Autorità Ambientale della Regione Siciliana
Enti coinvolti	

<b>Condizione Ambientale n.</b>	<b>3</b>
Macrofase	<i>Ante operam</i>
Fase	<i>Fase di progettazione esecutiva</i>
Ambito di applicazione	<b>Piano di recupero ambientale</b>
Oggetto della prescrizione	<ul style="list-style-type: none"> <li>- Il ricolmamento della cava dovrà essere realizzato esclusivamente secondo quanto previsto dall'art 23 delle N.T.d.A. nel Piano Cave vigente.</li> <li>- Dovrà essere prodotta idonea documentazione attestante gli accordi tra il proponente e R.F.I. per il conferimento delle T.R.S. in regime del cantiere RFI Catenanuova – Dittaino Enna”</li> <li>- Dovrà essere prodotto il piano utilizzo T.R.S. redatto da RFI per il cantiere RFI - Catenanuova – Dittaino Enna</li> </ul>
Termine avvio Verifica Ottemperanza	Progettazione Esecutiva
Ente vigilante	Autorità Ambientale della Regione Siciliana
Enti coinvolti	

<b>Condizione Ambientale n.</b>	<b>4</b>
Macrofase	<i>Ante operam</i>
Fase	Fase di progettazione esecutiva
Ambito di applicazione	<b>Piano di recupero ambientale</b>
Oggetto della prescrizione	In relazione al progetto di recupero ambientale di tipo agricolo, in accordo a quanto previsto dall'art.43 del Piano Cave, sui gradoni e sul fondo cava occorrerà prevedere il riporto di uno strato di terreno vegetale di almeno 0,8 metri di spessore per uso agricolo. Inoltre dovranno essere prodotte tavole di dettaglio.
Termine avvio Verifica Ottemperanza	Progettazione esecutiva
Ente vigilante	Autorità Ambientale della Regione Siciliana
Enti coinvolti	

<b>Condizione Ambientale n.</b>	<b>5</b>
Macrofase	<i>corso operam</i>
Fase	Fase di esercizio
Ambito di applicazione	<b>Rumore</b>
Oggetto della prescrizione	<p>Relativamente all'impatto acustico correlato alle attività di cava (scavo, movimentazione e traffico indotto):</p> <ul style="list-style-type: none"> <li>- dovranno essere rispettati i limiti assoluti di emissione ed immissione acustica di cui al D.P.C.M. 14/11/97;</li> <li>- dovranno essere utilizzate unità operative rispondenti alle specifiche tecniche previste dalla vigente normativa sui livelli di emissione delle macchine da cantiere e sottoposte a regolare manutenzione;</li> <li>- dovranno essere effettuati dei controlli sui silenziatori degli automezzi circolanti</li> </ul>

<b>Condizione Ambientale n.</b>	<b>5</b>
	e sulla rumorosità degli impianti di lavorazione. - gli automezzi e le macchine operatrici in uso, anche se solo impiegate nelle attività di cava dovranno essere sottoposte a verifica annuale per quanto riguarda l'integrità strutturale del dispositivo di scarico.
Termine avvio Verifica Ottemperanza	Fase di esercizio
Ente vigilante	ARPA SICILIA
Enti coinvolti	

<b>Condizione Ambientale n.</b>	<b>6</b>
Macrofase	<i>In corso operam</i>
Fase	Fase di esercizio
Ambito di applicazione	<b>Aria</b>
Oggetto della prescrizione	Al fine di contenere le emissioni di polveri in atmosfera, oltre alle misure di mitigazione previste, dovranno essere attuate azioni per assicurare il transito a velocità ridotta dei mezzi in entrata e in uscita dalla cava; Per quanto riguarda il contenimento delle emissioni di gas e particolato, dovranno essere adottate le seguenti misure: - utilizzo di mezzi di cantiere che rispondano ai limiti di emissione previsti dalle normative vigenti, ossia dotati di sistemi di abbattimento del particolato di cui occorrerà prevedere idonea e frequente manutenzione e verifica dell'efficienza anche attraverso misure dell'opacità dei fumi.
Termine avvio Verifica Ottemperanza	Fase di esercizio
Ente vigilante	ARPA SICILIA
Enti coinvolti	

#### **Articolo 2**

Costituisce parte integrante e sostanziale del presente decreto il parere tecnico specialistico ambientale della C.T.S. n. 347 NP 2023 reso nella seduta del 15 giugno 2023 dalla C.T.S. composto da n. 29 pagine nonché il foglio firme presenze della commissione.

#### **Articolo 3**

Il presente decreto è rilasciato esclusivamente per gli aspetti di natura ambientale di cui al Decreto legislativo 3 aprile 2006 n.152 e ss.mm.ii. e solo per le opere indicate negli elaborati progettuali trasmessi a questo Assessorato, pertanto il proponente è onerato, prima dell'inizio dei lavori, di acquisire tutte le dovute autorizzazioni, intese, concessioni, licenze, pareri, concerti, nulla osta e assensi comunque denominati necessari a quanto previsto nel progetto per la realizzazione delle singole opere e per l'esercizio del progetto.

#### **Articolo 4**

Il proponente è tenuto a ottemperare, ai sensi dell'art. 28 del D.Lgs 152/2006 e ss.mm.ii., alle condizioni ambientali contenute nel presente provvedimento. Ai fini della verifica dell'ottemperanza dovrà trasmettere all'autorità competente, per mezzo del Portale Valutazioni Ambientali di questo Assessorato, la documentazione contenente gli elementi necessari per l'accertamento del rispetto delle specifiche condizioni ambientali inerenti alla progettazione, alla realizzazione e all'esercizio dell'opera.

#### **Articolo 5**

Il progetto dovrà essere realizzato conformemente agli elaborati presentati per la Valutazione Ambientale e secondo le prescrizioni impartite dal parere ambientale sopra richiamato; eventuali modifiche dello stesso dovranno essere preventivamente trasmesse a questo Assessorato al fine di poter valutare se siano da ritenersi significative a livello ambientale e debbano essere sottoposte alle procedure ambientali di cui al D.Lgs.152/06 e ss.mm.ii..

#### **Articolo 6**

L'Autorità competente al rilascio del titolo abilitativo alla esecuzione dell'opera e/o all'esercizio dell'attività, nell'ambito dell'esercizio delle proprie attività, dovrà verificare che i lavori vengano eseguiti nel rispetto dei contenuti del progetto approvato con il presente provvedimento e nel rispetto delle prescrizioni impartite dal parere ambientale sopra richiamato.

#### **Articolo 7**

Ai sensi dell'art.29 del D.lgs.152/06 e ss.mm.ii., qualora siano accertati inadempimenti o violazioni delle condizioni ambientali ovvero in caso di modifiche progettuali che rendano il progetto difforme da quello sottoposto al procedimento di VIA, l'autorità competente procede secondo la gravità delle infrazioni.

#### **Articolo 8**

Resta valido quanto previsto dall'art.12 della L.R. n.127/80 e ss.mm.ii. in merito a quanto attiene la definizione e la esecuzione del progetto di recupero ambientale delle aree interessate dal piano di coltivazione.



### **Articolo 9**

Il presente decreto, ai sensi dell'art. 19 comma 11 del D. Lgs. 152/2006, sarà pubblicato integralmente sul sito istituzionale di questo Assessorato ed in ossequio all'art. 98 della L.R. 07/05/2015 n. 9 nel Portale Valutazioni Ambientali di questo Dipartimento (<https://si-vvi.regione.sicilia.it>), Codice Procedura n.2106, e per estratto nella Gazzetta Ufficiale della Regione Siciliana.

Avverso il presente provvedimento è esperibile, entro 60 giorni dalla data di pubblicazione o di notifica, ricorso giurisdizionale dinanzi al Tribunale Amministrativo Regionale (TAR) o, in alternativa, ricorso straordinario al Presidente della Regione Siciliana entro il termine di giorni 120 (centoventi).

Palermo, lì 14.07.2023

*f.to*  
Il Dirigente Generale  
*Patrizia Valenti*



REGIONE SICILIANA

**COMUNE DI CASTIGLIONE DI SICILIA**

**CITTÀ METROPOLITANA DI CATANIA**

**00291090876**



Comune del  
Parco dell'Etna



Comune del Parco  
Fluviale dell'Alcantara

**SETTORE V**

**LAVORI PUBBLICI – URBANISTICA - UFFICIO BANDI E GARE - AMBIENTE –  
ECOLOGIA - SANATORIA – ABUSIVISMO - PROTEZIONE CIVILE - MANUTENZIONE  
IMMOBILI - IMPIANTI E INFRASTRUTTURE COMUNALI - VERDE PUBBLICO-  
TOPONOMASTICA- SERVIZI CIMITERIALI- UFFICIO PNRR**

**SPETT.LE ITALFERR – GRUPPO FERROVIE DELLO STATO ITALIANE  
DIREZIONE TECNICA-ARCHITETTURA- AMBIENTE E TERRITORIO  
GEOLOGIA - GESTIONE TERRE E BONIFICHE**

PEC: [italferr.ambiente@legalmail.it](mailto:italferr.ambiente@legalmail.it)

e p.c. Dott.Ing. Daniela Putzu

MAIL: [d.putzu@italferr.it](mailto:d.putzu@italferr.it)

e p.c. Dott.Ing. Federica Amorizzi

Mail: [f.amorizzi@italferr.it](mailto:f.amorizzi@italferr.it)

**TRASMESSA A MEZZO PROTOCOLLO INFORMATICO/PEC**

**OGGETTO**

Progetto Definitivo e studio di impatto ambientale del raddoppio della linea  
ferrovia Messina-Catania, tratta Giampileri- Fiumefreddo di Sicilia.  
GESTIONE DEI MATERIALI DI SCAVO.  
**Riscontro Vs Prot. n. DT.AAT.0076463.16.U del 10/11/2016 e Vs Prot. n.  
DT.AAT.GE.0037913.17.U del 12/06/2017.**

Il sottoscritto Dott. Ing. Leotta Salvatore nella qualità di Responsabile del Settore V di questo Ente, in riferimento a quanto in oggetto ed in riscontro alle note Vs Prot. n. DT.AAT.0076463.16.U del 10/11/2016 e Vs Prot. n. DT.AAT.GE.0037913.17.U del 12/06/2017, con la presente,

**MANIFESTA**

Alle SS.LL. in indirizzo l'interesse di acquisire una quota dei materiali di scavo che verranno prodotti in fase di realizzazione dell'opera per destinarli alla riqualificazione di una cava di prestito, ad oggi non più attiva, sito disponibile per la gestione dei materiali di scavo, mediante sistemazione ambientale e rimodellamenti morfologici del sito.

U

COMUNE DI CASTIGLIONE DI SICILIA

Protocollo N. 0001020/2024 del 18/01/2024

Inoltre, si comunica che la cava di prestito che potrà essere bonificata mediante sistemazione ambientale e rimodellamenti morfologici del sito, insistente sul territorio nella Frazione di Rovittello è ubicata secondo le coordinate di seguito indicate: 37°51'28" N - 15°04'54"E “ex cava Zumbo”, il cui Titolare Sig. Zumbo Carmelo può essere contattato al riferimento telefonico qui appresso indicato: cellulare n. +39 334 975 3501.

Tanto Volevasi Comunicare in ordine alla Manifestazione di interesse in riscontro alle note di cui all’oggetto.

Si coglie la gradita occasione per inviare Distinti Saluti.

Castiglione di Sicilia lì, 18/01/2024

**Il Responsabile del Settore V**

(Dott. Ing. Leotta Salvatore)



U

COMUNE DI CASTIGLIONE DI SICILIA

Protocollo N. 0001020/2024 del 18/01/2024



### **ALLEGATO 3**

Viabilità di conferimento ai siti di destinazione finale

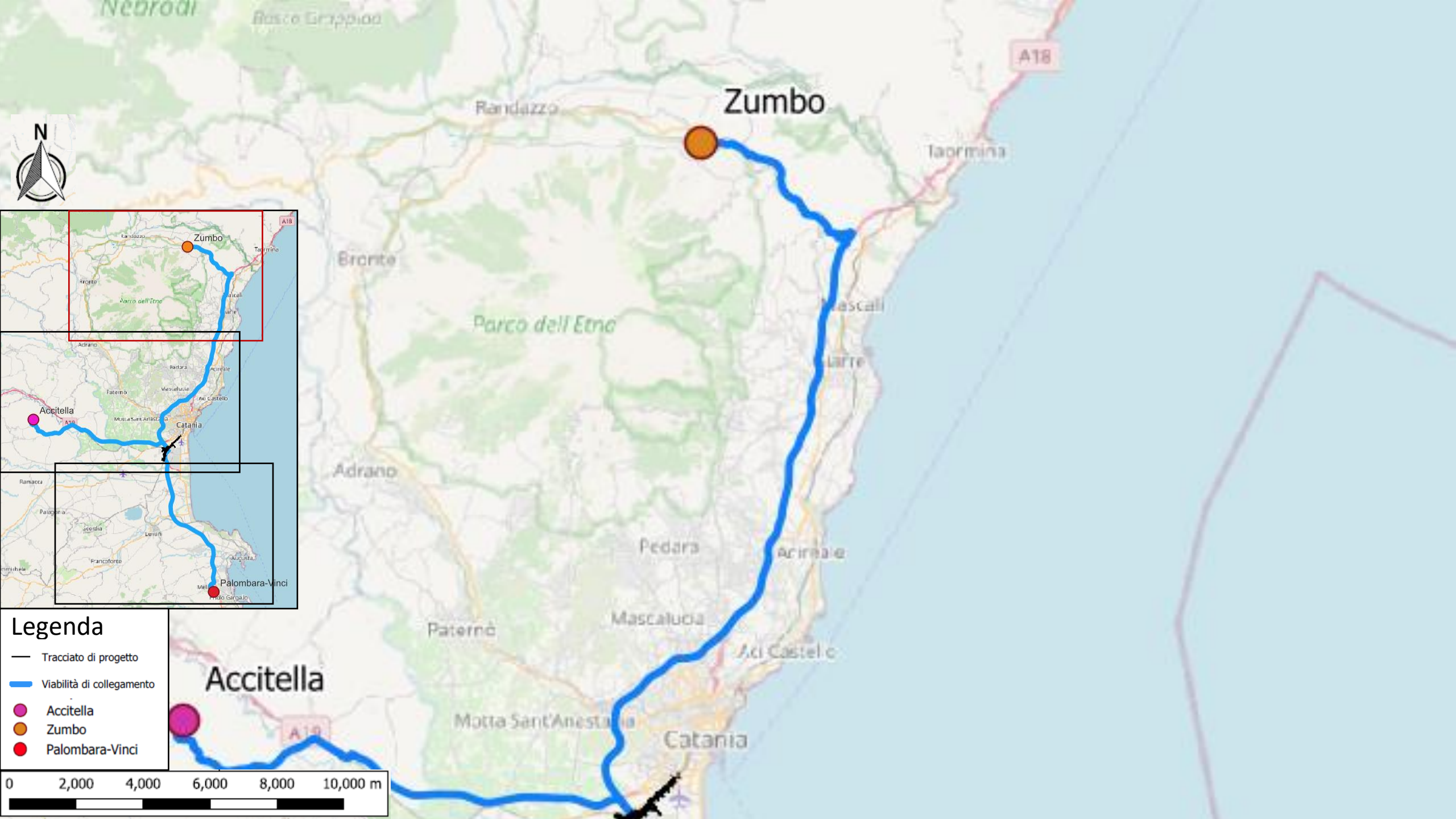

Zumbo

A18

Taormina

Randazzo

Bronte

Parco dell'Etna

Mascalci

Larice

Adrano

Pedara

Aciniale

Paternò

Mascalucia

Aciceli

Accitella

Motta Sant'Anastasia

Catania

A19

**Legenda**

- Tracciato di progetto
- Viabilità di collegamento
- Accitella
- Zumbo
- Palombara-Vinci

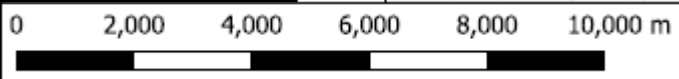

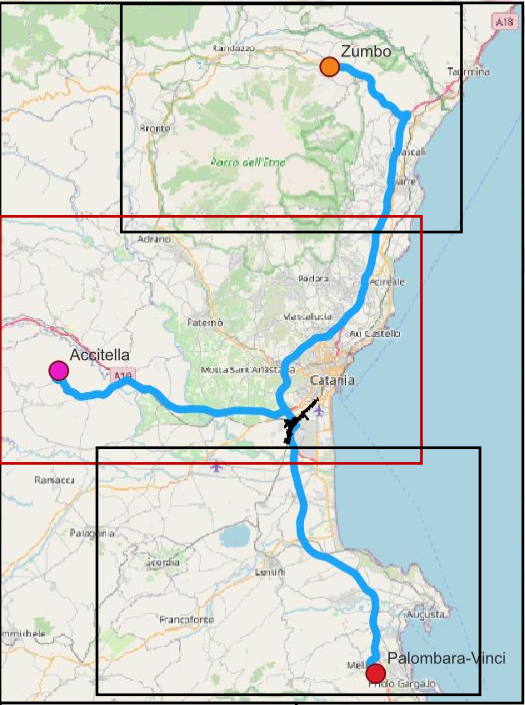
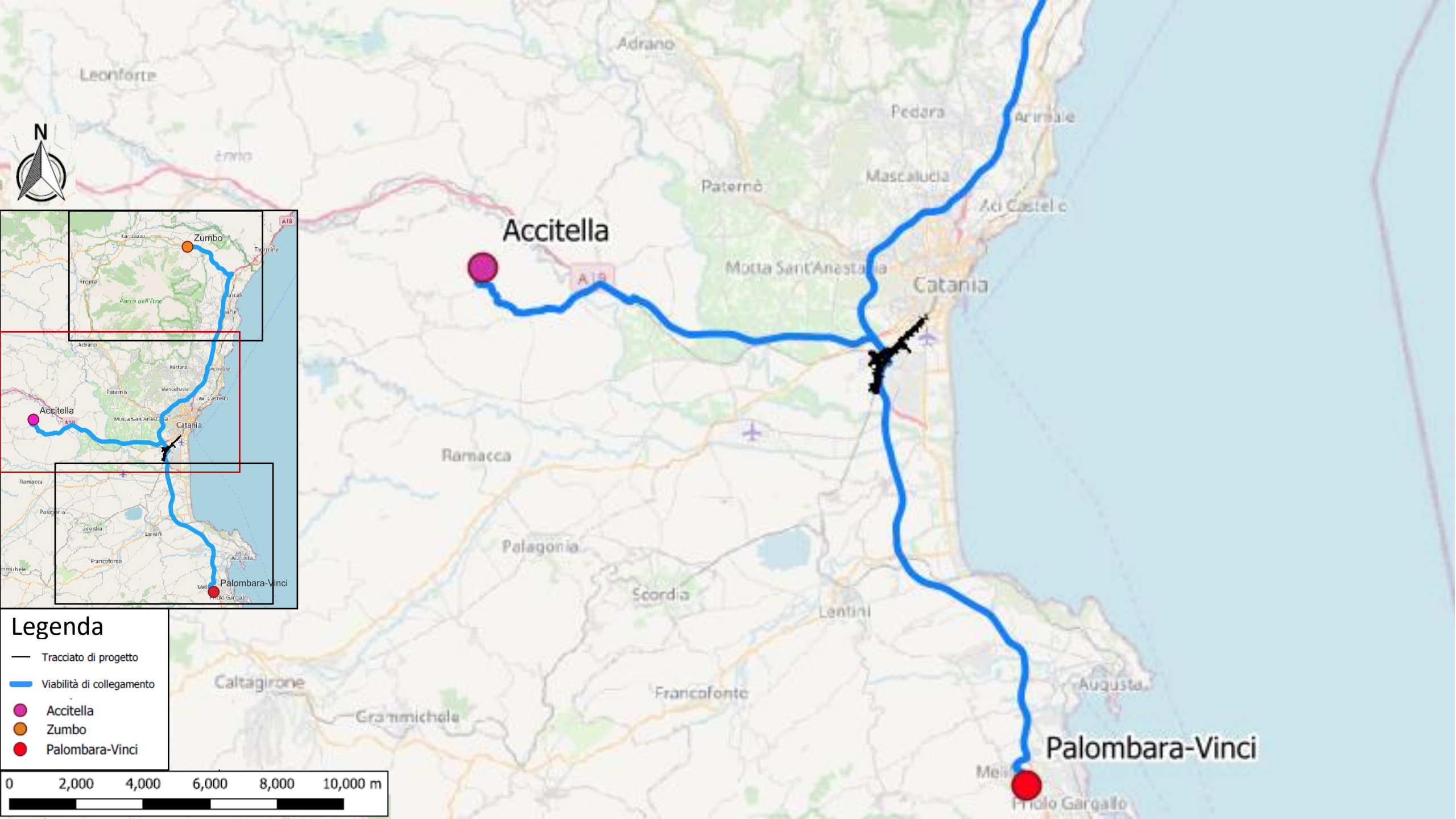

### Legenda

- Tracciato di progetto
- Viabilità di collegamento
- Accitella
- Zumbo
- Palombara-Vinci

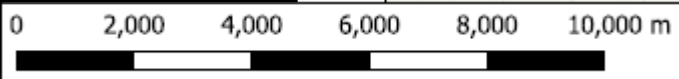



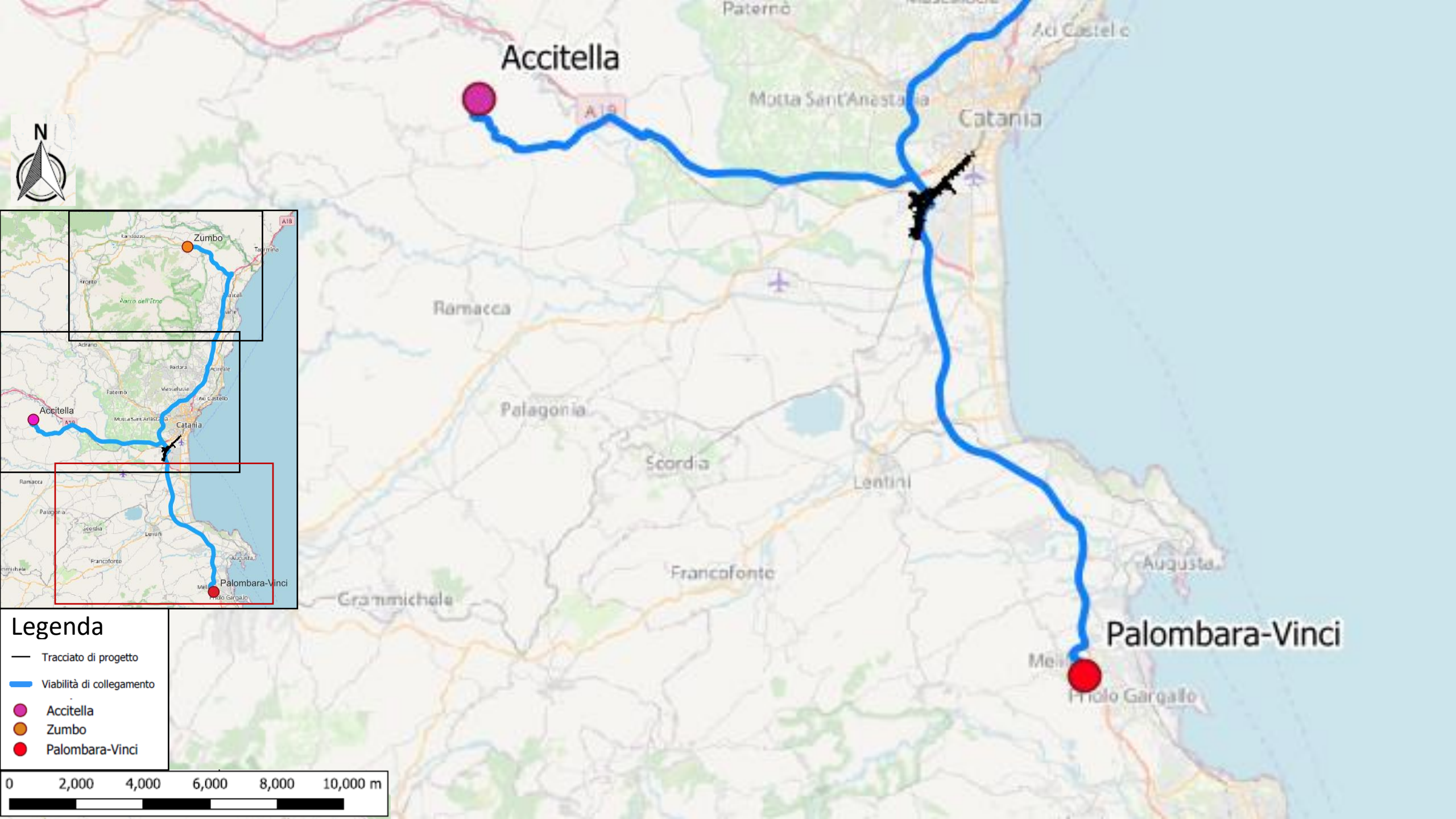

Accitella

Catania

Palombara-Vinci

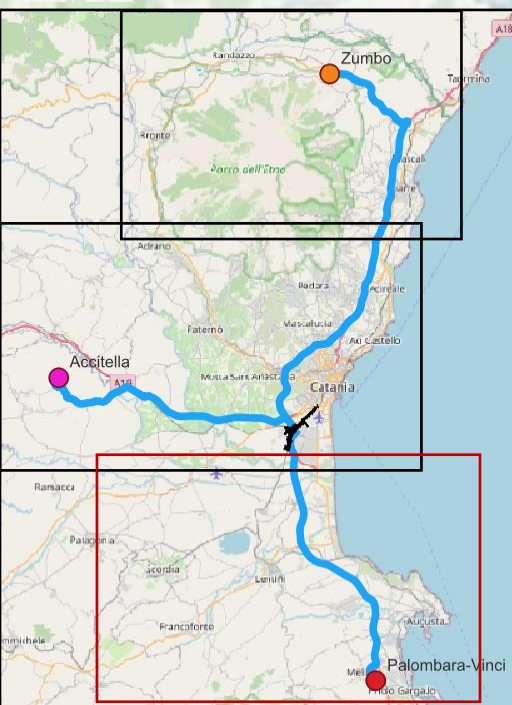

- Legenda**
- Tracciato di progetto
  - Viabilità di collegamento
  - Accitella
  - Zumbo
  - Palombara-Vinci

