

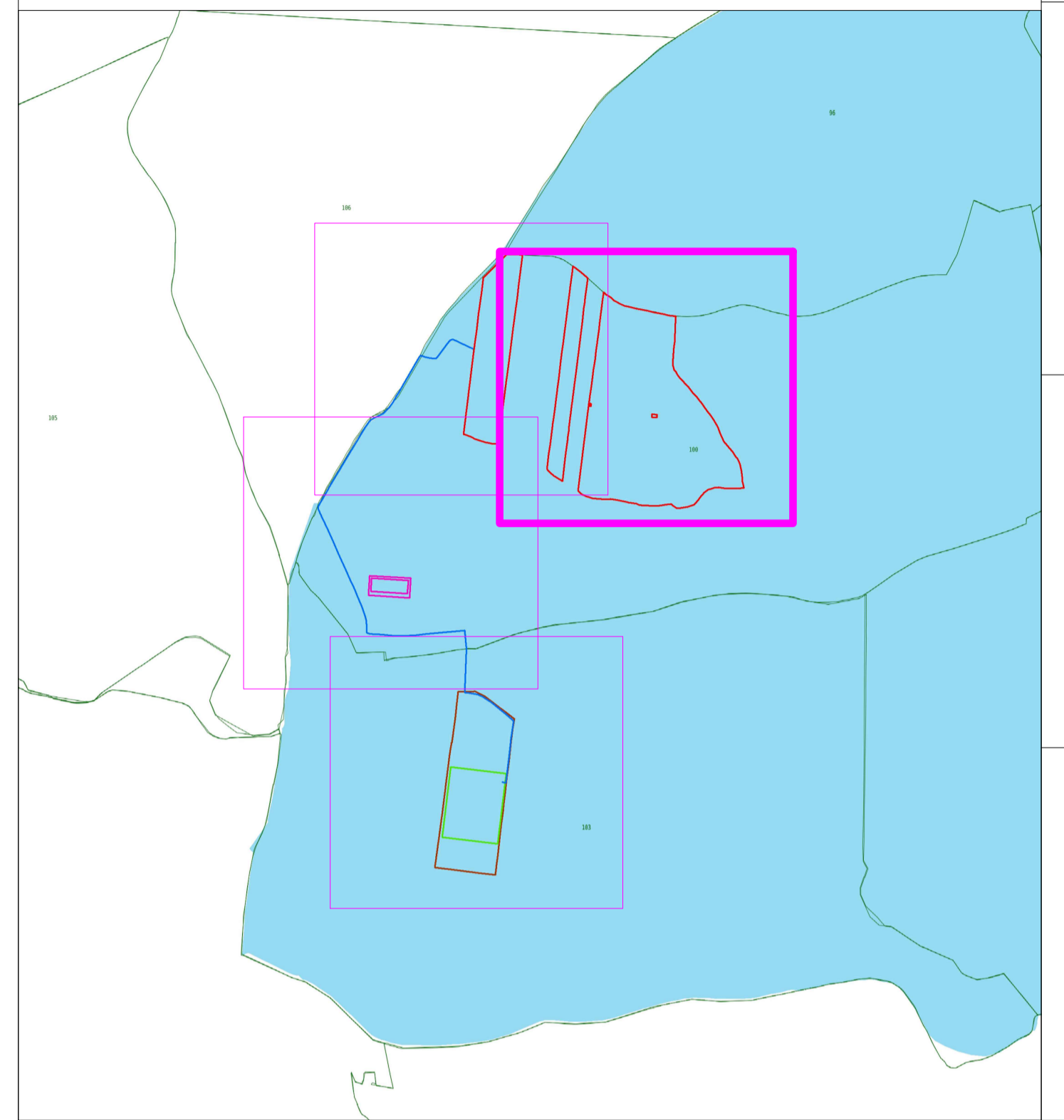

LEGENDA

- Area di impianto
- Area di progetto
- Cavidotto MT
- SE Utente 30/150 kV
- Area SE 380
- SE 380
- Cavidotto AT



**PROGETTO PER LA REALIZZAZIONE
DI UN IMPIANTO AGRIVOLTAICO DENOMINATO
"BELPASSO" DI POTENZA IMPEGNATA AI FINI
DELLA CONNESSIONE PARI A 33 MW, SITO
NEL COMUNE DI BELPASSO (CT)**

Codice elaborato	Data	Livello progettazione	Emesso	Verificato	Approvato	REV.
03_T04	Maggio2024	Definitivo	Arch. Bella Cristina	Dott.Ing. Cristina Marvelli	Dott.Ing. Cristina Marvelli	01

ELABORATO:
INQUADRAMENTO PAESAGGISTICO
CATATALE

SCALA: 1:5.000 TAVOLA: 1/4

SOCIETA' PROPONENTE:



R. Power Italy Helios S.R.L.
Via Giuseppe Ripamonti, 44
CAP 20100 - Milano

TIMBRI E FIRME:

PROGETTAZIONE:



E-PRIMA S.R.L.
Via Manganeli 20/G
95030 Nicolosi (CT)
tel:095914116 - cell:3339533392
email:info@e-prima.eu

TIMBRI E FIRME:

ORIENTAMENTO



SCALA METRICA

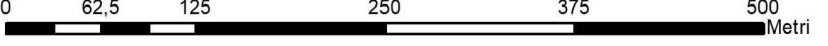

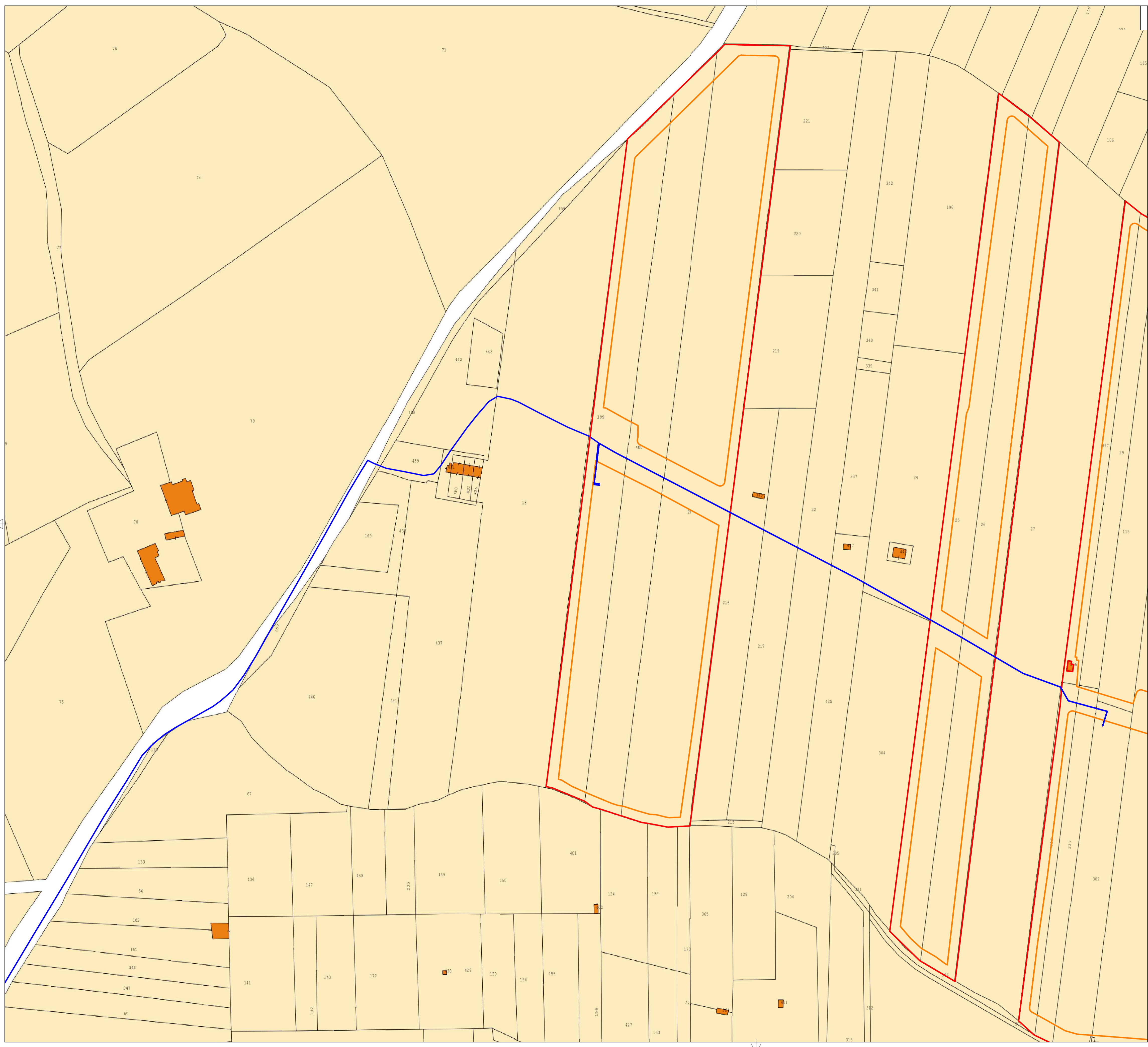

LEGENDA

- Area di impianto
- Area di progetto
- Cavidotto MT
- SE Utente 30/150 kV
- Area SE 380
- SE 380
- Cavidotto AT

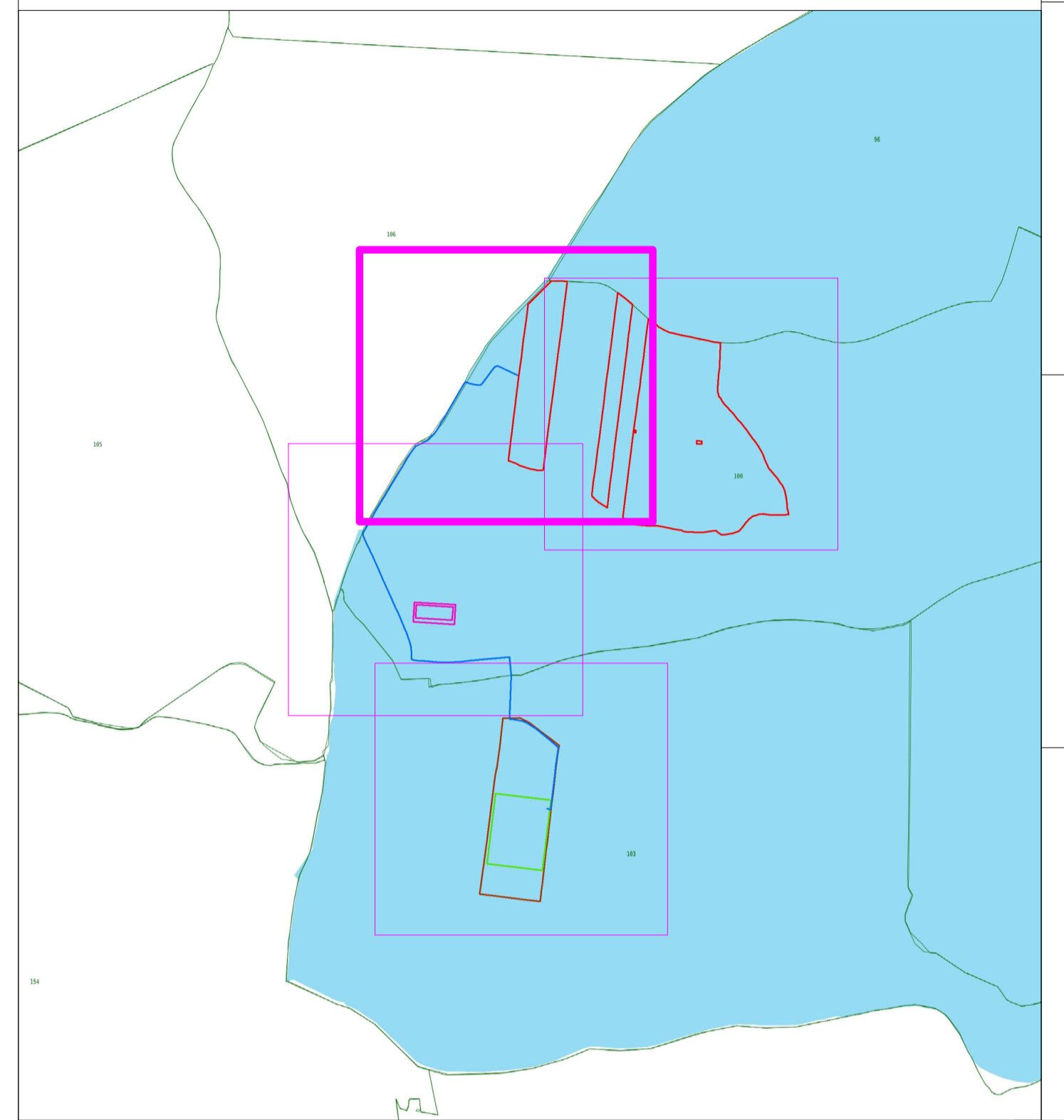

**PROGETTO PER LA REALIZZAZIONE
DI UN IMPIANTO AGRIVOLTAICO DENOMINATO
"BELPASSO" DI POTENZA IMPEGNATA AI FINI
DELLA CONNESSIONE PARI A 33 MW, SITO
NEL COMUNE DI BELPASSO (CT)**

Codice elaborato	Data	Livello progettazione	Emesso	Verificato	Approvato	REV.
03_T04	Maggio 2024	Definitivo	Arch. Bella Cristina	Dott.Ing. Cristina Marvelli	Dott.Ing. Cristina Marvelli	01

ELABORATO:
INQUADRAMENTO PAESAGGISTICO
CATATALE

SCALA: 1:5.000 TAVOLA: 2/4

SOCIETA' PROPONENTE:



R. Power Italy Helios S.R.L.
Via Giuseppe Ripamonti, 44
CAP 20100 - Milano

TIMBRI E FIRME:

PROGETTAZIONE:



E-PRIMA S.R.L.
Via Manganeli 20/G
95030 Nicolosi (CT)
tel:095914116 - cell:3339533392
email:info@e-prima.eu

TIMBRI E FIRME:

ORIENTAMENTO



SCALA METRICA



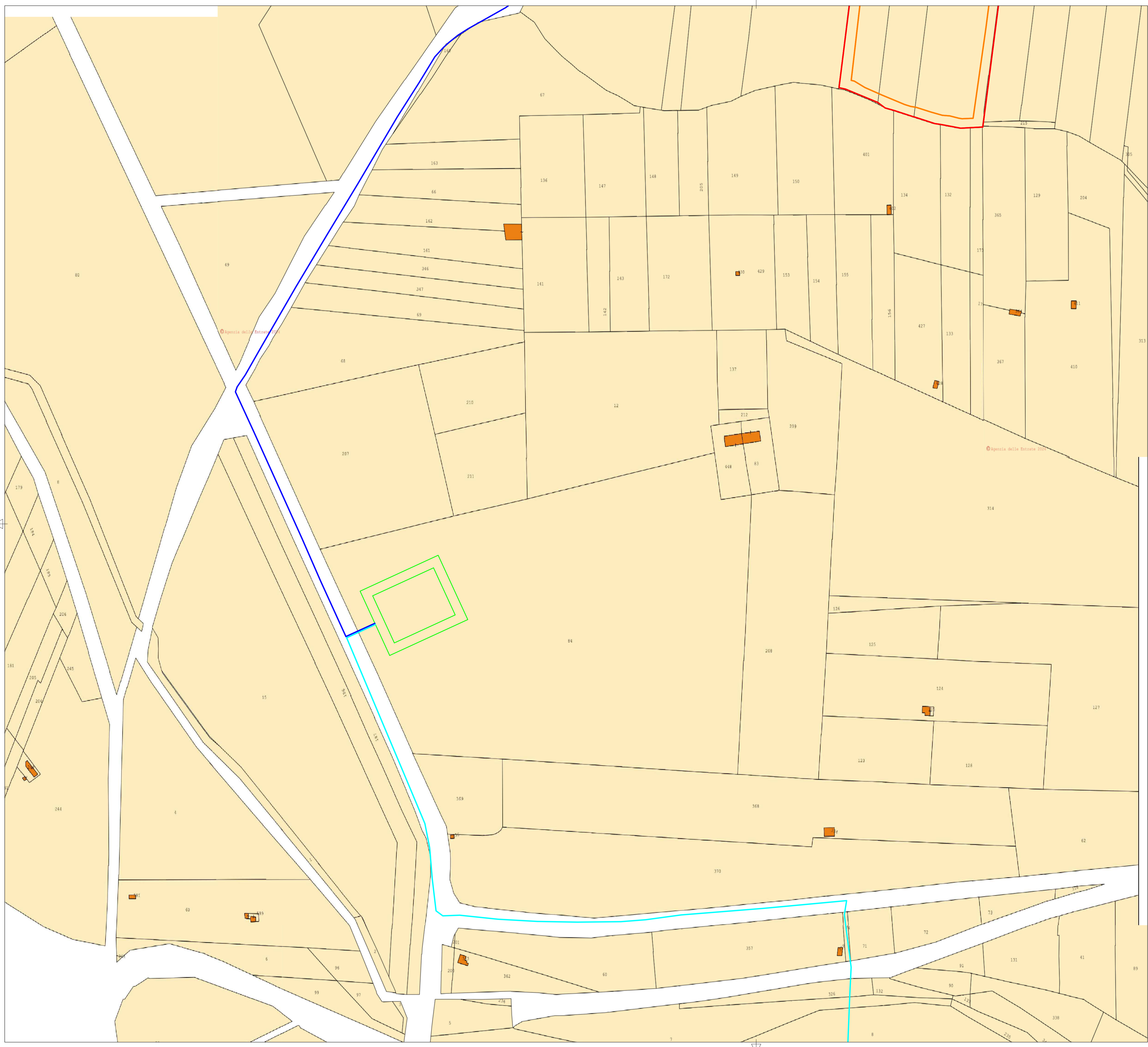

LEGENDA

- Area di Impianto
- Area di progetto
- Cavidotto MT
- SE Utente 30/150 kV
- Area SE 380
- SE 380
- Cavidotto AT

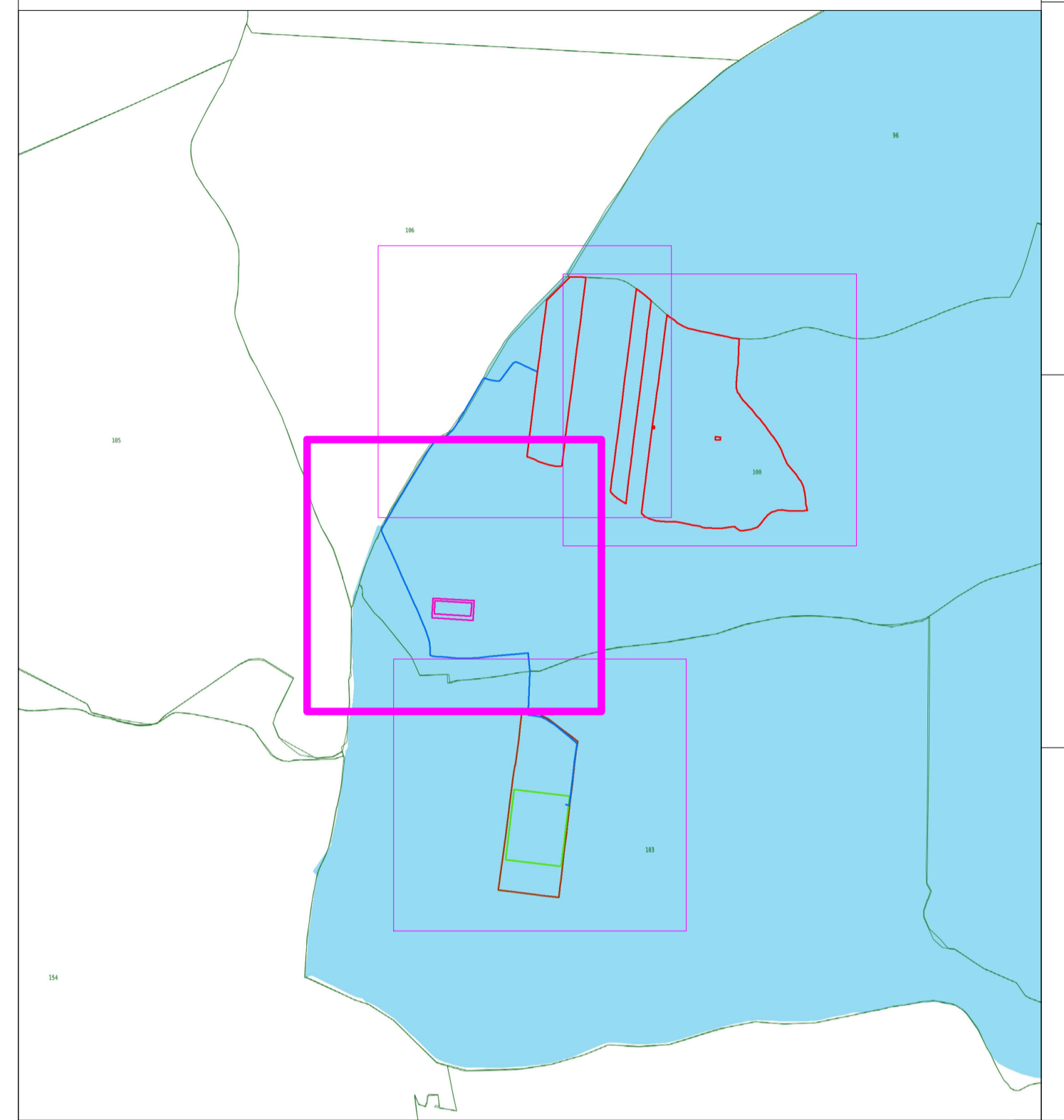

**PROGETTO PER LA REALIZZAZIONE
DI UN IMPIANTO AGRIVOLTAICO DENOMINATO
"BELPASSO" DI POTENZA IMPEGNATA AI FINI
DELLA CONNESSIONE PARI A 33 MW, SITO
NEL COMUNE DI BELPASSO (CT)**

Codice elaborato	Data	Livello progettazione	Emesso	Verificato	Approvato	REV.
03_T04	Maggio 2024	Definitivo	Arch. Bella Cristina	Dott.Ing. Cristina Marvelli	Dott.Ing. Cristina Marvelli	01

ELABORATO:
INQUADRAMENTO PAESAGGISTICO
CATATALE

SCALA: 1:5.000 TAVOLA: 3/4

SOCIETA' PROPONENTE:



R. Power
RENEWABLES

R. Power Italy Helios S.R.L.
Via Giuseppe Ripamonti, 44
CAP 20100 - Milano

TIMBRI E FIRME:

PROGETTAZIONE:



E-PRIMA
S.R.L.

Via Manganeli 20/G
95030 Nicolosi (CT)
tel:095914116 - cell:3339533392
email:info@e-prima.eu

TIMBRI E FIRME:

ORIENTAMENTO



SCALA METRICA



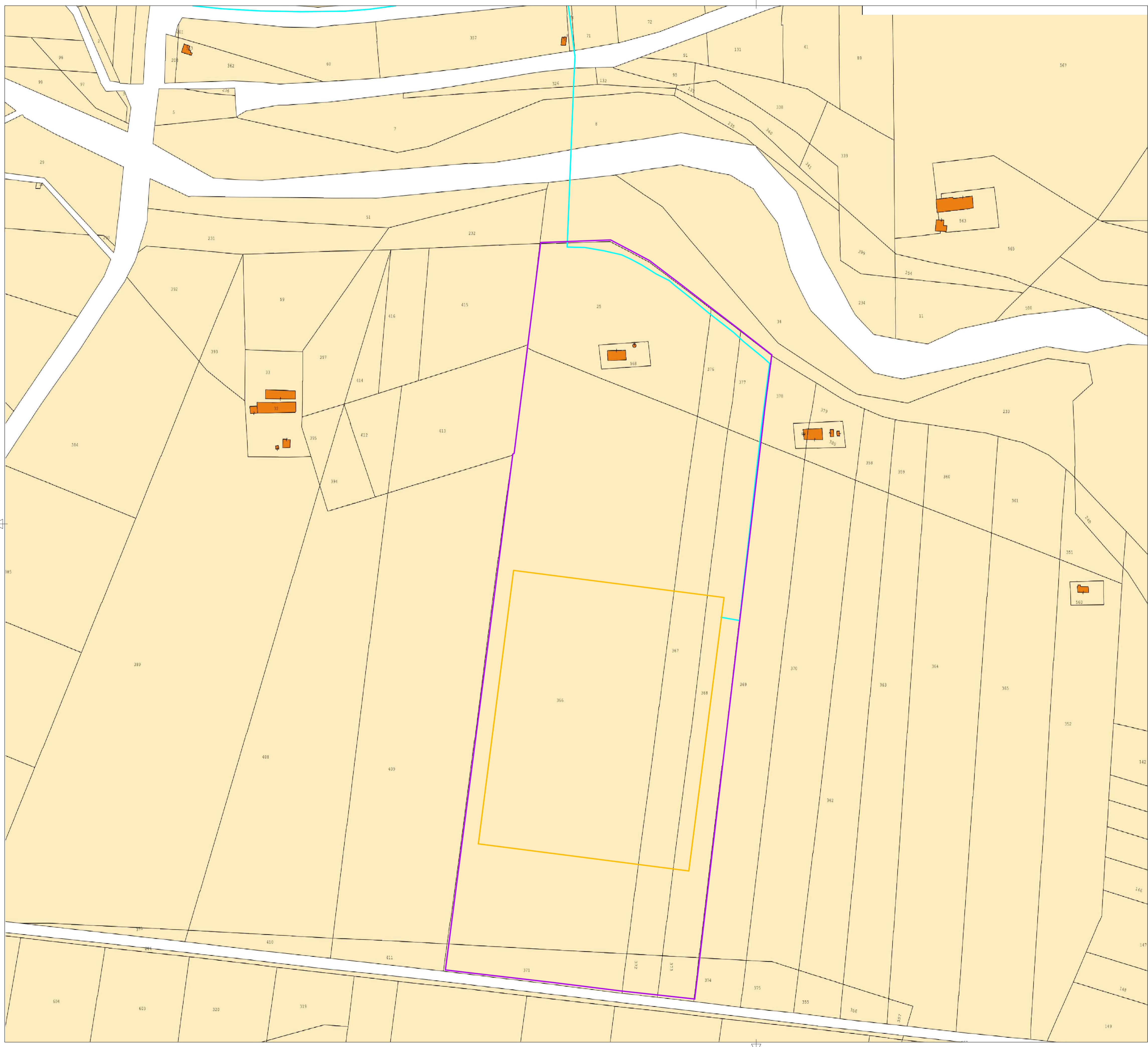

LEGENDA

- Area di Impianto
- Area di progetto
- Cavidotto MT
- SE Utente 30/150 kV
- Area SE 380
- SE 380
- Cavidotto AT

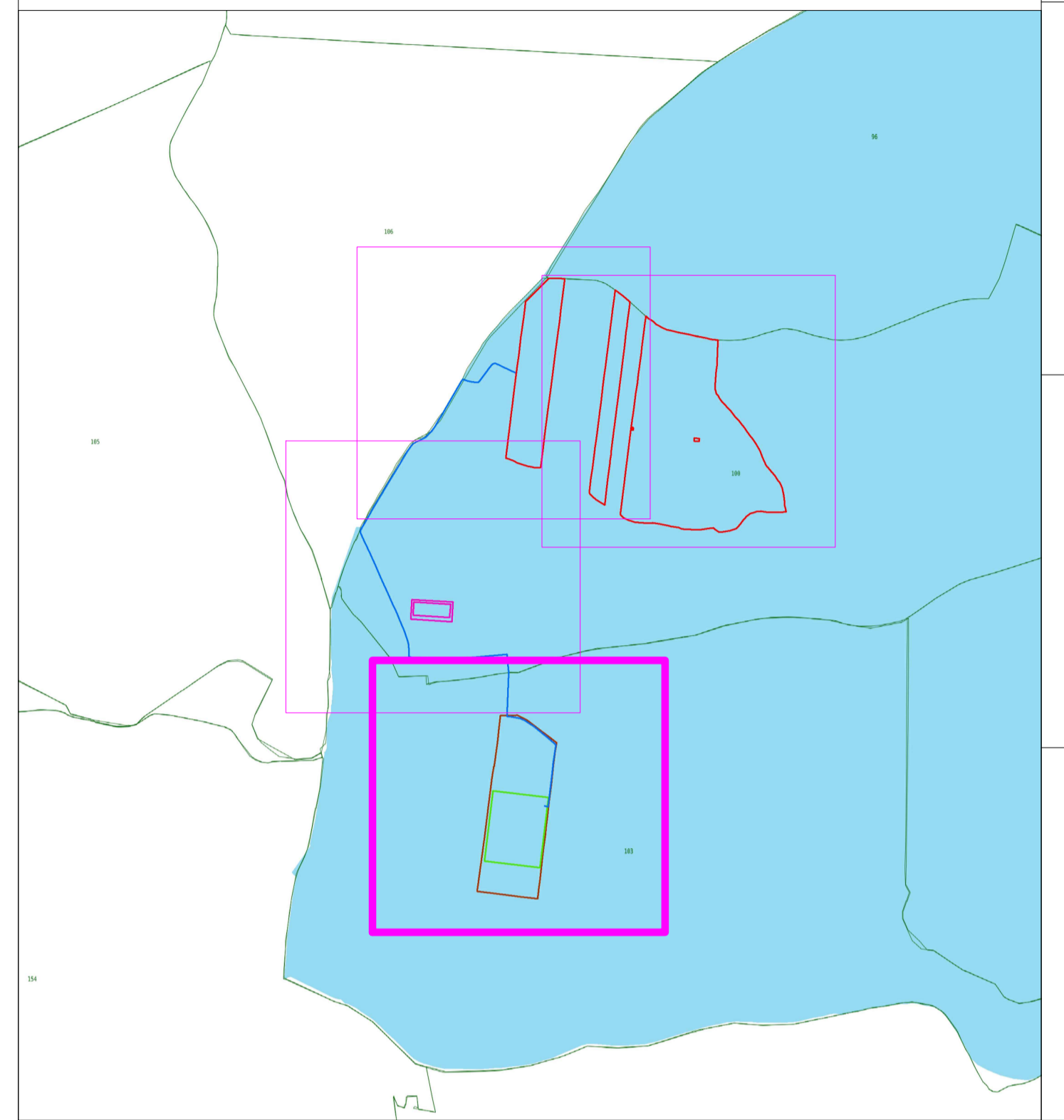

**PROGETTO PER LA REALIZZAZIONE
DI UN IMPIANTO AGRIVOLTAICO DENOMINATO
"BELPASSO" DI POTENZA IMPEGNATA AI FINI
DELLA CONNESSIONE PARI A 33 MW, SITO
NEL COMUNE DI BELPASSO (CT)**

Codice elaborato	Data	Livello progettazione	Emesso	Verificato	Approvato	REV.
03_T04	Maggio 2024	Definitivo	Arch. Bella Cristina	Dott.Ing. Cristina Marvelli	Dott.Ing. Cristina Marvelli	01

ELABORATO:
INQUADRAMENTO PAESAGGISTICO
CATATALE

SCALA: 1:5.000 TAVOLA: 4/4

SOCIETA' PROPONENTE:



R. Power Italy Helios S.R.L.
Via Giuseppe Ripamonti, 44
CAP 20100 - Milano

TIMBRI E FIRME:

PROGETTAZIONE:



E-PRIMA S.R.L.
Via Manganeli 20/G
95030 Nicolosi (CT)
tel:095914116 - cell:3339533392
email:info@e-prima.eu

TIMBRI E FIRME:

ORIENTAMENTO



SCALA METRICA

