

LEGENDA

Modalità di intervento C: Nuova Costruzione

Realizzazione Nuovo Elettrodotto 380 kV DT

Stazione Elettrica "Chiarì"

Autostrada Bre Be Mi.

Linea Ferroviaria RFI AV-AC

Figura A1.A2 - Estratto Tavole PR1.b "Quadrante Nord-Ovest" e PR1.d "Quadrante Sud-Ovest" Comune di Chiari

Aree Destinate all'Agricoltura e di Valore Paesaggistico Ambientale

- Aree Agricole Produttive (art.35 PdR)
- Trama Viaria ed Urbana
- Autostrada - BREBEM
- Ferrovia Milano - Venezia
- Ferrovia - TAV

Aree del Sistema Urbano

- Ambiti Destinati a Servizi
- Fasce o Ambienti Alberati-Boscati con Funzione di Riscaldamento Ambientale (art.12bis PdR)
- Fascia Rispetto Ferroviario
- Idrografia Principale

Figura B1.B2 - Tavola DP6a e DP6b "Individuazione dei Vincoli e delle Tutele Ope Legis" Comune di Chiari

- Canali Irrigui Principali
- Viabilità Esistente
- Viabilità ed Infrastrutture di Progetto
- Fascia Rispetto dei Corsi d'Acqua Pari a 10 m dall'Orlo Superiore della Sponda
- Confine Comunale

Terna Rete Italia S.p.A.
 Direzione Ingegneria - Realizzazione
 Area Progettazione e Realizzazione Impianti - Nord Est
 Via San Crispino, 22 - 35139 PADOVA
 IL RESPONSABILE
 Ing. Gaetano Pazienza

CONSERVATORI ORDINE DEGLI ARCHITETTI DELLA PROVINCIA DI PADOVA
 Pazienza G.
 ING. REA/APRI/NE

Sistema di riferimento
 U.T.M. WGS 1984 Fuso 32N

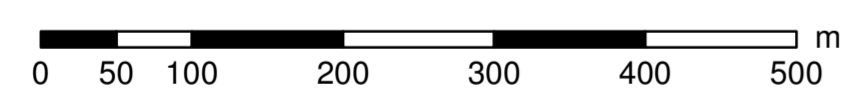

REVISIONI	N.	DATA	DESCRIZIONE	ELABORATO	VERIFICATO	APPROVATO
00	30/10/2013	PRIMA EMISSIONE		STEAM SRL	Carlo M. ING. REA/APRI/NE	Pazienza G. ING. REA/APRI/NE

TIPOLOGIA DELL'ELABORATO	Coreografia	CODIFICA DELL'ELABORATO	DEBR11002CRX00235
PROGETTO	TITOLO		
RICAVATO DAL DOC. TERNA	RIQUALIFICAZIONE A 380 kV DELL'ELETTRODOTTO AEREO "CASSANO- RIC. OVEST BRESCIA" NELLA TRATTA COMPRESA TRA LE CITTÀ DI CASSANO D'ADDA E CHIARI ED OPERE CONNESSE		
CLASSIFICAZ. DI SICUREZZA	PIANIFICAZIONE LOCALE		
Estratti Cartografici dei PGT dei Comuni Interessati			

NOME DEL FILE	SCALA CAD	FORMATO	SCALA	FOGLIO
DEBR11002CRX00235_00.pdf	-	A1	1:5.000	12/12

Questo documento contiene informazioni di proprietà Terna SpA e deve essere utilizzato esclusivamente dal destinatario in relazione alle finalità per le quali è stato ricevuto. È vietata qualsiasi forma di riproduzione e divulgazione senza l'esplicito consenso di Terna SpA. This document contains information proprietary to TERNA S.p.A. and it will have to be used exclusively for the purposes for which it has been furnished. Whichever shape of spreading or reproduction without the written permission of TERNA S.p.A. is prohibited.

Figura A1 Estratto Tavole PR1.b "Quadrante Nord-Ovest" e PR1.d "Quadrante Sud-Ovest" - Piano delle Regole del PGT Comune di Chiari



Figura A2 Estratto Tavole PR1.b "Quadrante Nord-Ovest" e PR1.d "Quadrante Sud-Ovest" - Piano delle Regole del PGT Comune di Chiari



Figura B1 Estratto Tavola DP6a e DP6b "Individuazione dei Vincoli e delle Tutele Ope Legis" - Documento di Piano del PGT Comune di Chiari



Figura B2 Estratto Tavola DP6a e DP6b "Individuazione dei Vincoli e delle Tutele Ope Legis" - Documento di Piano del PGT Comune di Chiari

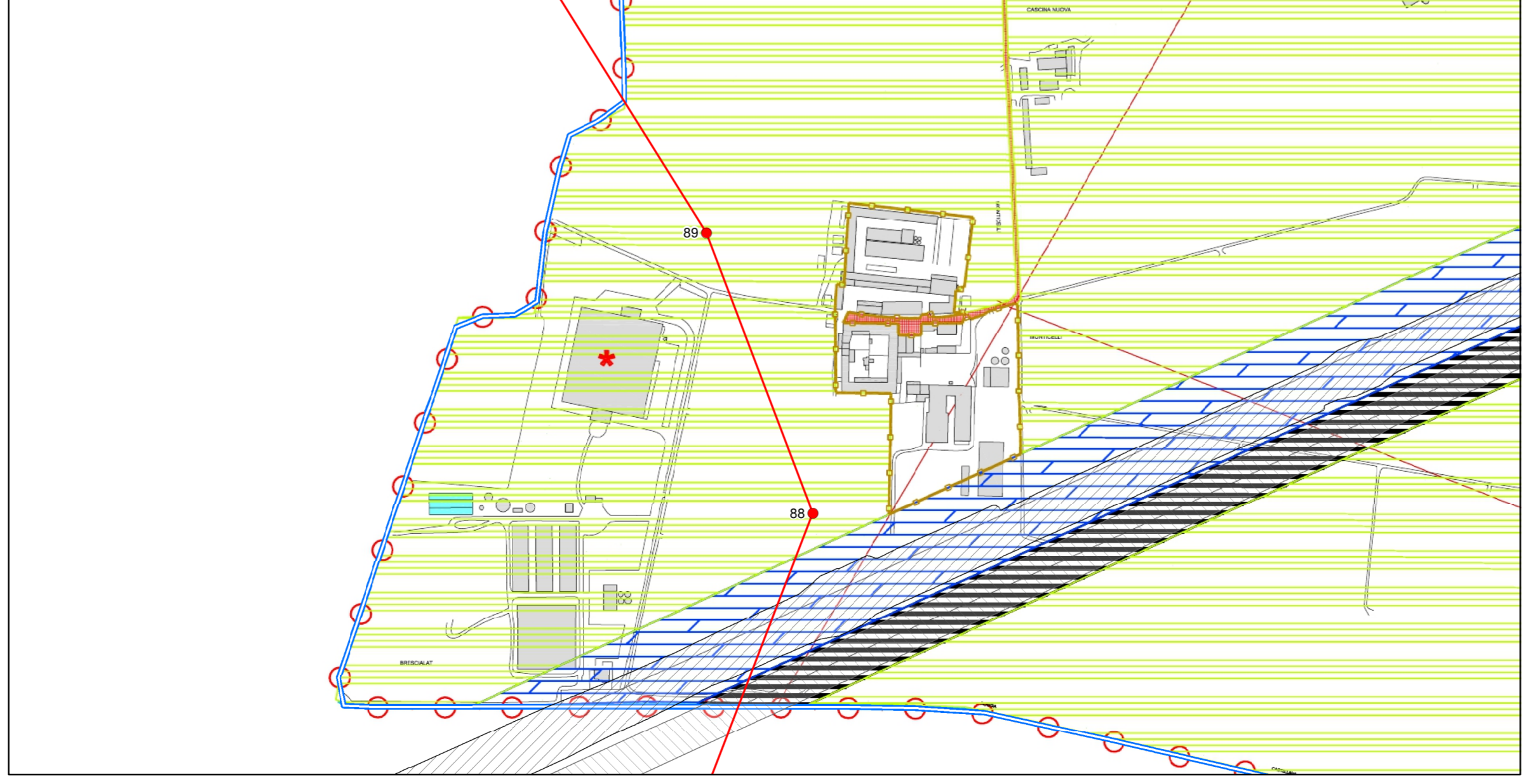
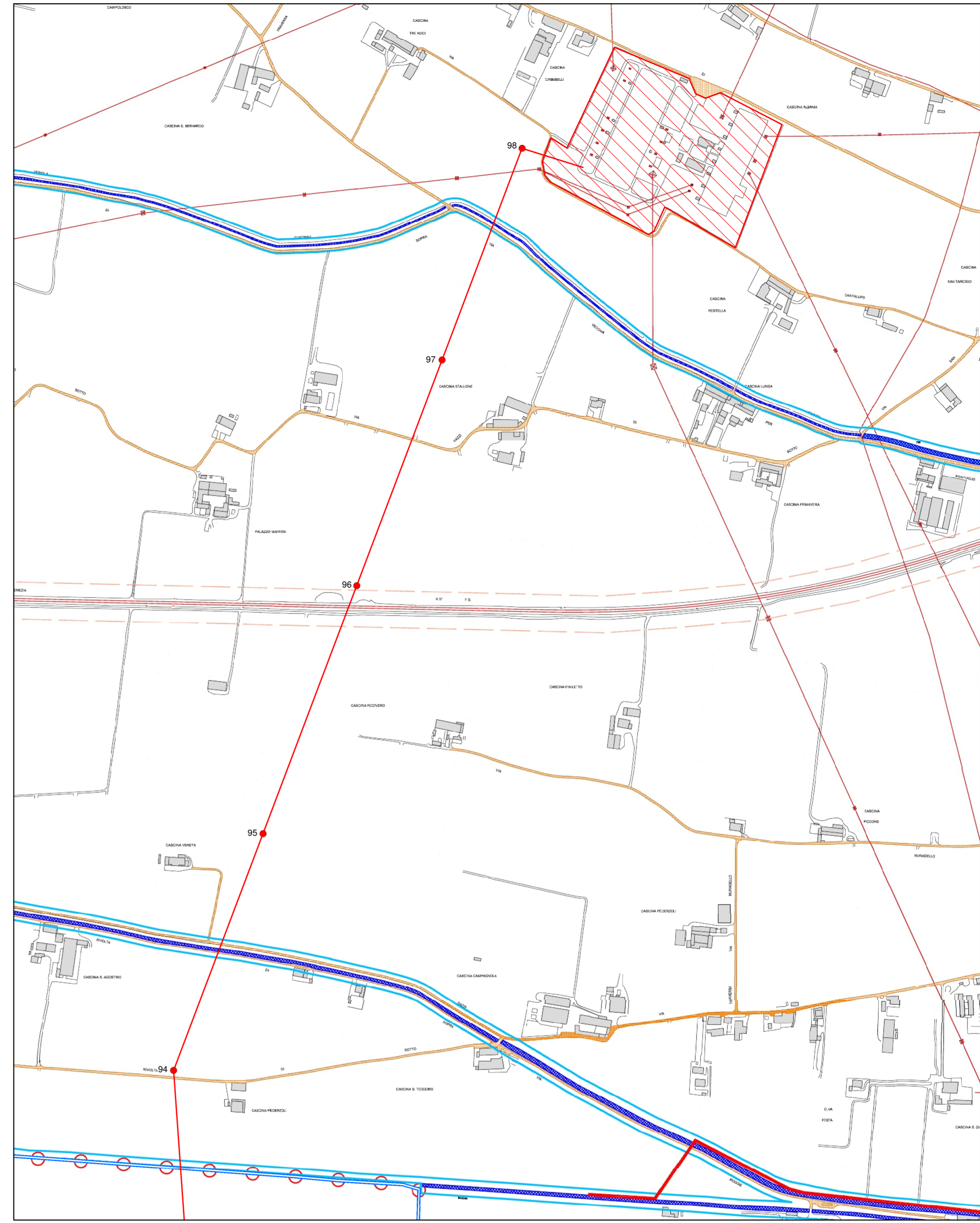