1 QTR - RETE ECOLOGICA

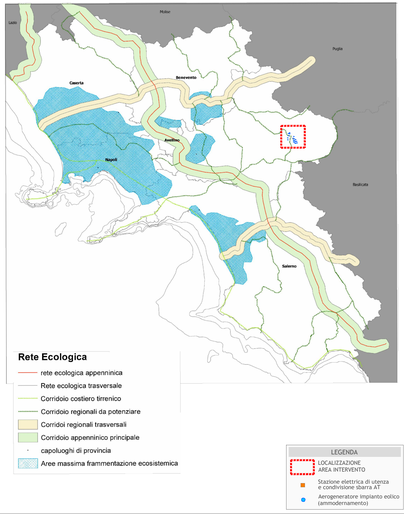

L'area di intervento non interseca la rete ecologica

AREE PROTETTE E SITI "UNESCO " PATRIMONIO DELL'UMANITA'

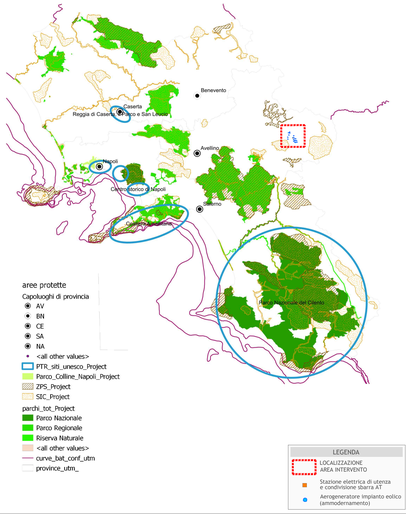

L'area di intervento non ricade in aree protette

3° QTR - SISTEMI TERRITORIALI DI SVILUPPO

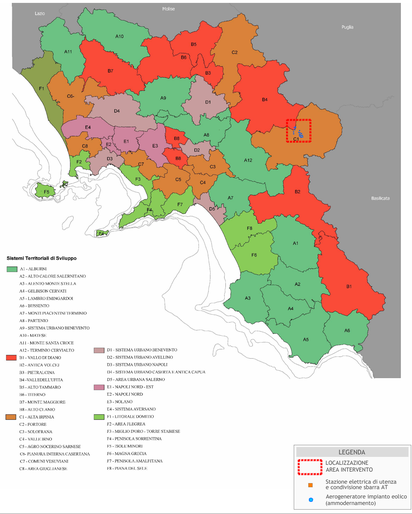

L'area di Intervento ricade all'interno dei Sistemi 'B4 - VALLE DELL'UFITA' e 'C1 - ALTA IRPINIA'.

3° QTR - SISTEMI TERRITORIALI DI SVILUPPO: DOMINANTI

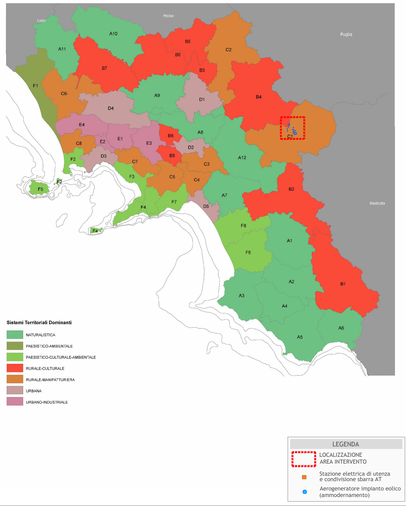

L'area di Intervento ricade all'interno dei Sistemi Territoriali di Sviluppo a Dominante Rurale-Manifatturiera e Rurale-Culturale.

VISIONING PREFERITA

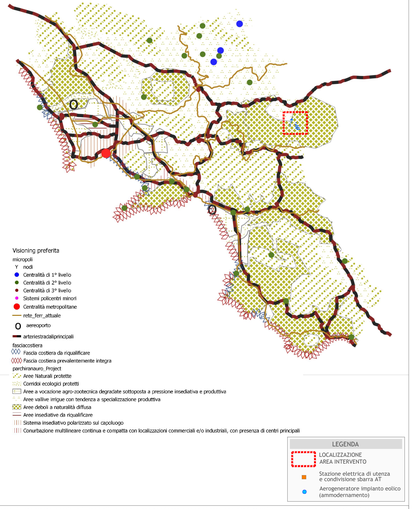

L'area di intervento ricade in "Aree vallive irrigue con tendenza a specializzazione produttiva" e "Aree deboli a naturalità diffusa".

Firmato digitalmente da:
NALIN PIERLUIGI
Data: 13/05/2024 17:37:39

VISIONING TENDENZIALE

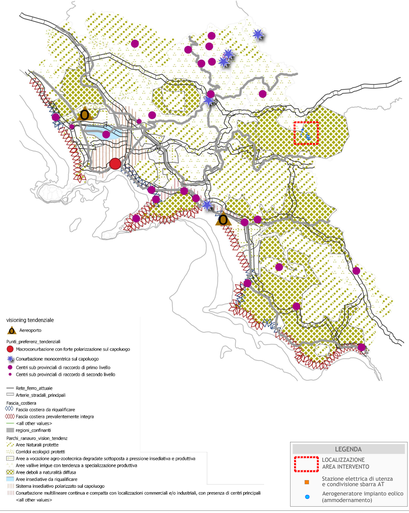

L'area di intervento ricade in 'Aree vallive irrigue con tendenza a specializzazione produttiva' e "Aree deboli a naturalità diffusa".

RISORSE NATURALISTICHE E AGROFORESTALI

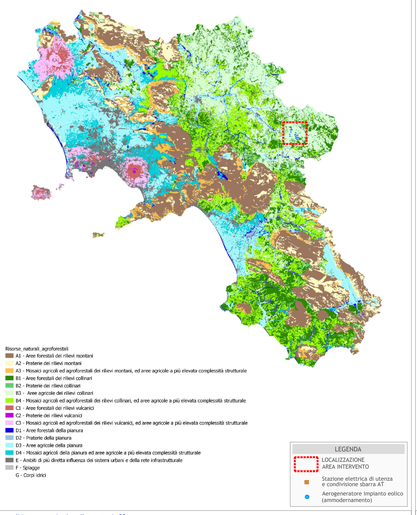

L'area di intervento ricade nella categoria B3.

SISTEMI DEL TERRITORIO RURALE E APERTO

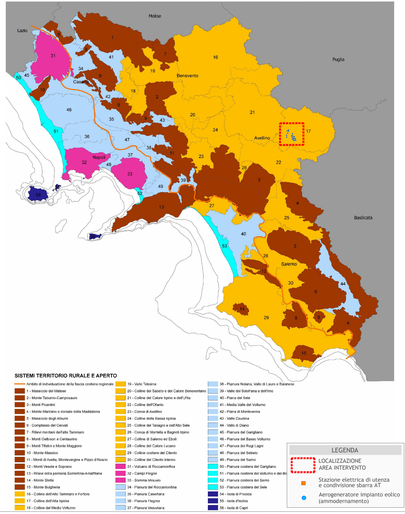

L'area di intervento ricade nel Sistema del Territorio Rurale e Aperto "17 - Colline dell'Alta Irpinia".

CARTA DELLE STRUTTURE STORICHE-ARCHEOLOGICHE DEL PASSATO

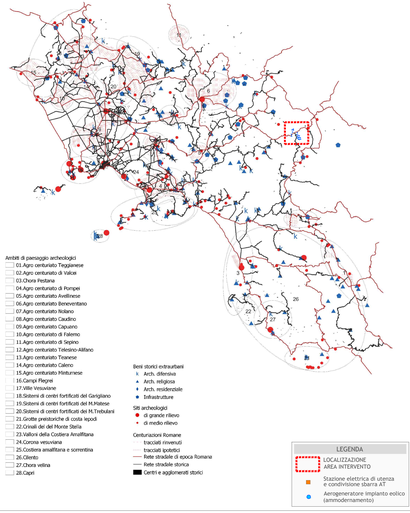

L'area di intervento non interseca le strutture storiche-archeologiche del passato

SCHEMA DI ARTICOLAZIONE DEI PAESAGGI DELLA CAMPANIA

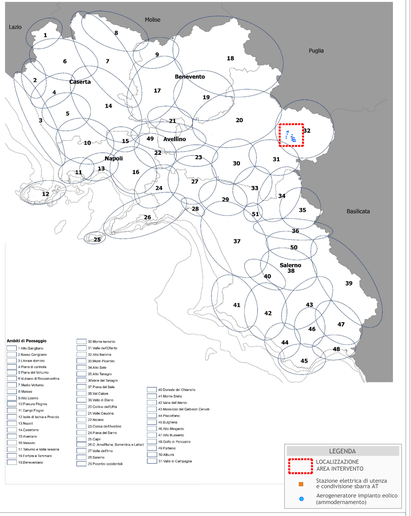

L'area di intervento ricade nell'ambito di paesaggio "32 - Alta Baronia".

INTEGRALE RICOSTRUZIONE PARCO EOLICO "Andretta- Bisaccia"

ADEGUAMENTO TECNICO IMPIANTO EOLICO MEDIANTE INTERVENTO DI REPOWERING DELLE TORRI ESISTENTI E RIDUZIONE NUMERICA DEGLI AEROGENERATORI

EDISON
Edison Rinnovabili Spa
Foro Buonaparte, 31 - 20121 MILANO

Progettazione Coordinamento
GEKO S.p.A.
Via Reno, 3 - 42100 Roma (RM)
Tel. 06.99663910 | Fax 06.45663140
E-Mail: gekosas@pec.gekosas.it

Studio Acustico Ambientale
Tecsistemi
Via Ponte Pigliaro, nr.5 - 56122 Pisa (PI)
Tel. 05.8380161
E-Mail: info@tea-group.com

Progettazione: Studi Ambientali e Specialistici
Progettista:
Progetto Energia s.r.l.
Via Cardito, 202- 83031 Ariano Irpino (AV)
Tel. 0825.831313
E-Mail: info@progettoenergia.biz

Rev.	Data	Descrizione revisione	Redatto	Controllato	Approvato
00	02.05.2024	EMISSIONE PER AUTORIZZAZIONE	S. P. IACOVIELLO	A. FIORENTINO	M. LO RUSSO

Titolo Documento:

SCREENING DEI VINCOLI (PROGETTO DI AMMODERNAMENTO)

P.T.R. REGIONE CAMPANIA

Scala:	Formato Stampa:	Numero Documento:					
-	A1+	Commessa	Fase	Tipo doc.	Progr. doc.		Rev.
	Foglio: 1 di 1	2 3 3 5 0 2	D	D	0 1 4 0		0 0

Opera:

Progetto di Integrale Ricostruzione di un impianto eolico composto da 18 aerogeneratori da 6.6 MW per una potenza complessiva di118,8MW e relative opere di connessione nei Comuni di Andretta, Bisaccia e Vallata (AV) con smantellamento di n.35 aerogeneratori di potenza in esercizio pari a 70MW

Aggiornamenti:

Rev.	Data	Oggetto della revisione	Elaborazione	Verifica	Approvazione
00	Maggio 2024	Emissione per progetto definitivo	Progetto Energia S.r.l.	Geko S.p.A.	Edison Rinnovabili S.p.A.