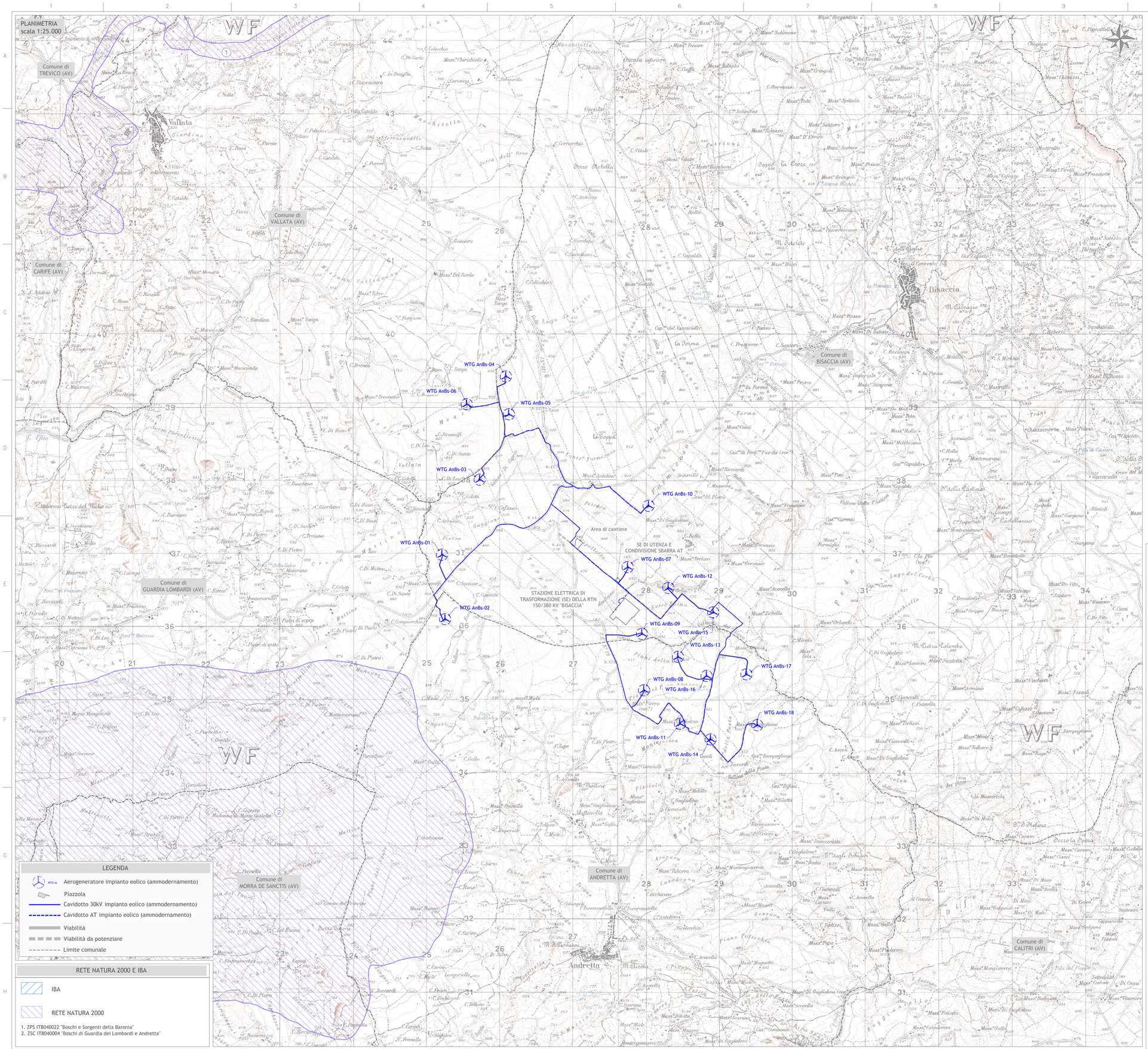

Firmato digitalmente da:
NALIN PIERLUIGI
Data: 13/05/2024 17:39:36

INTEGRALE RICOSTRUZIONE PARCO EOLICO "Andretta- Bisaccia"

ADEGUAMENTO TECNICO IMPIANTO EOLICO MEDIANTE INTERVENTO DI REPOWERING DELLE TORRI ESISTENTI E RIDUZIONE NUMERICA DEGLI AEROGENERATORI

Edison Rinnovabili Spa
Foro Buonaparte, 31 - 20121 MILANO

Progettazione Coordinamento
GEKO S.p.A.
Via Reno, 5 - 00198 Roma (RM)
Tel. 06.88803910 | Fax 06.45654740
E-Mail: gekospa@pec.gekospa.it

Studio Acustico e antiurtistico
Teasistemi
Via Ponte Pigieri, nr 8 - 56122 Pisa (PI)
Tel. 05.06396101
E-Mail: info@tea-group.com

Progettazione; Studi Ambientali e Specialistici
Progetto Energia s.r.l.
Via Cardito, 202 - 83031 Ariano Irpino (AV)
Tel. 0825.831313
E-Mail: info@progettoenergia.biz

Progettista:
Ing. Massimo Lo Russo
ORDINE DEGLI INGEGNERI DELLA PROVINCIA DI AVELLINO
MASSIMO LO RUSSO
ISCRITTO ALL'ALBO PROFESSIONALE
COL N. 1355

Rev.	Data	Descrizione revisione	Redatto	Controllato	Approvato
00	02.05.2024	EMISSIONE PER AUTORIZZAZIONE	S. P. IACOVIELLO	A. FIORENTINO	M. LO RUSSO

Titolo Documento:

SCREENING DEI VINCOLI (PROGETTO DI AMMODERNAMENTO)

AREE NATURALI PROTETTE

Scala:	Formato Stampa:	Numero Documento:				
		Commessa	Fase	Tipo doc.	Progr. doc.	Rev.
1:25.000	A1	2 3 3 5 0 2	D	D	0 1 4 5	0 0
	Foglio: 1 di 1					

Opera

Progetto di Integrale Ricostruzione di un impianto eolico composto da 18 aerogeneratori da 6,6 MW per una potenza complessiva di118,8MW e relative opere di connessione nei Comuni di Andretta, Bisaccia e Vallata (AV) con smantellamento di n.35 aerogeneratori di potenza in esercizio pari a 70MW

Approvazione documento

Rev.	Data	Oggetto della revisione	Elaborazione	Verifica	Approvazione
00	Maggio 2024	Emissione per progetto definitivo	Progetto Energia S.r.l.	Geko S.p.A.	Edison Rinnovabili S.p.A.

Mod. PE-A1