

**LEGENDA**

**Modalità di intervento A: Nuova Costruzione con Demolizione**

- Realizzazione Nuovo Elettrodotto 380 KV DT
- Demolizione Elettrodotto Esistente a 220 KV ST
- Autostrada Bre.Be.Mi.
- Linea Ferroviaria RFI AV-AC

**Modalità di intervento B: Montaggio Mensole e Posi Conduttori**

- Armamento Sostegni Esistenti con Conduttori 380 KV DT

**Figura A1.A2.A3 - Tavola E5.3 "Elementi ed Ambiti Oggetto di Tutela ai Sensi del D.Lgs. 490/99"**

**D.Lgs. 490/99 - art.2**

- Beni Immobili d'Interesse Artistico e Storico

**D.Lgs. 490/99 - art.139**

- Bellezze Individuali e d'Insieme (lett.a,b,c)

**D.Lgs. 490/99 - art.146**

- Laghi, Fiumi, Torrenti e Corsi d'Acqua (lett.b,c)
- Parchi e Riserve Nazionali e/o Regionali (lett.f)

Fonte dei Dati: Elenco Immobili Sottoposti a Tutela Fornito dalla Sovrintendenza per i Beni Architettonici e il Paesaggio di Milano. Aggiornamento: 2003. Non sono Individuati gli Immobili di cui all'art.5 del D.Lgs. 490/99 e Successivo D.P.R. n.203/2000. La Localizzazione ha mero Valore di Riferimento; per l'Esatta Individuazione si Rimanda ai Relativi Decreti.

Fonte dei Dati: Atti Amministrativi di Apposizione dei Singoli Vincoli e Progetto Regionale S.I.B.A. (Sistema Informativo Beni Ambientali) Aggiornamento: 2001. La Localizzazione ha mero Valore di Riferimento; per l'Esatta Individuazione si Rimanda ai Relativi Decreti.

Fonte dei Dati: Progetto Regionale S.I.B.A. (Sistema Informativo Beni Ambientali) ed Elaborazioni della Provincia di Bergamo per le lettere i,g,m. Aggiornamento: 2001 (lett.f, 2003). I Vincoli non si Applicano alle Aree Indicate dall'art.146 comma 2, 3, 4. Non sono Cartografati i Circhi Glaciali (lett.e) e gli Usi Civici (lett.h). I Perimetri sono Indicativi e Finalizzati Esclusivamente all'Individuazione delle Aree Soggette a Tutela; l'Esatta Perimetrazione sarà Individuata negli Elaborati della Componente Paesistica del P.R.G. dei Comuni.

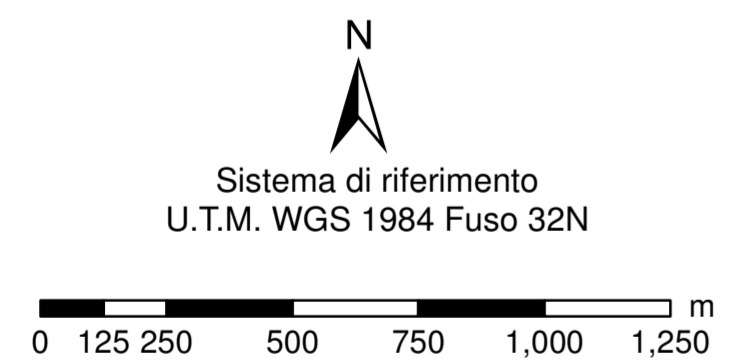

REVISIONI					
00	30/10/2013	PRIMA EMISSIONE	STEAM SRL	L. Molana	N. Rivabene
N.	DATA	DESCRIZIONE	ELABORATO	VERIFICATO	APPROVATO
TIPOLOGIA DELL'ELABORATO		CODIFICA DELL'ELABORATO			
PROGETTO		TITOLO			
RICAVATO DAL DOC. TERNA		Tavola 232			
CLASSIFICAZ. DI SICUREZZA		"Piano Territoriale di Coordinamento della Provincia di Bergamo"			
NOME DEL FILE	SCALA CAD	FORMATO	SCALA	FOGLIO	
Tav232 - PTC BG		A1	1:15,000	1/1	

Questo documento contiene informazioni di proprietà Terma Spa e deve essere utilizzato esclusivamente dal destinatario in relazione alle finalità per le quali è stato ricevuto. È vietata qualsiasi forma di riproduzione o divulgazione senza l'esplicito consenso di Terma Spa. This document contains information proprietary to TERNA S.p.A. and it will have to be used exclusively for the purposes for which it has been furnished. Whichever shape of spreading or reproduction without the written permission of TERNA S.p.A. is prohibited.

Figura A1 Estratto Tavola E5.3 "Elementi ed Ambiti Oggetto di Tutela ai Sensi del D.Lgs. 490/99"



Figura A2 Estratto Tavola E5.3 "Elementi ed Ambiti Oggetto di Tutela ai Sensi del D.Lgs. 490/99"



Figura A3 Estratto Tavola E5.3 "Elementi ed Ambiti Oggetto di Tutela ai Sensi del D.Lgs. 490/99"

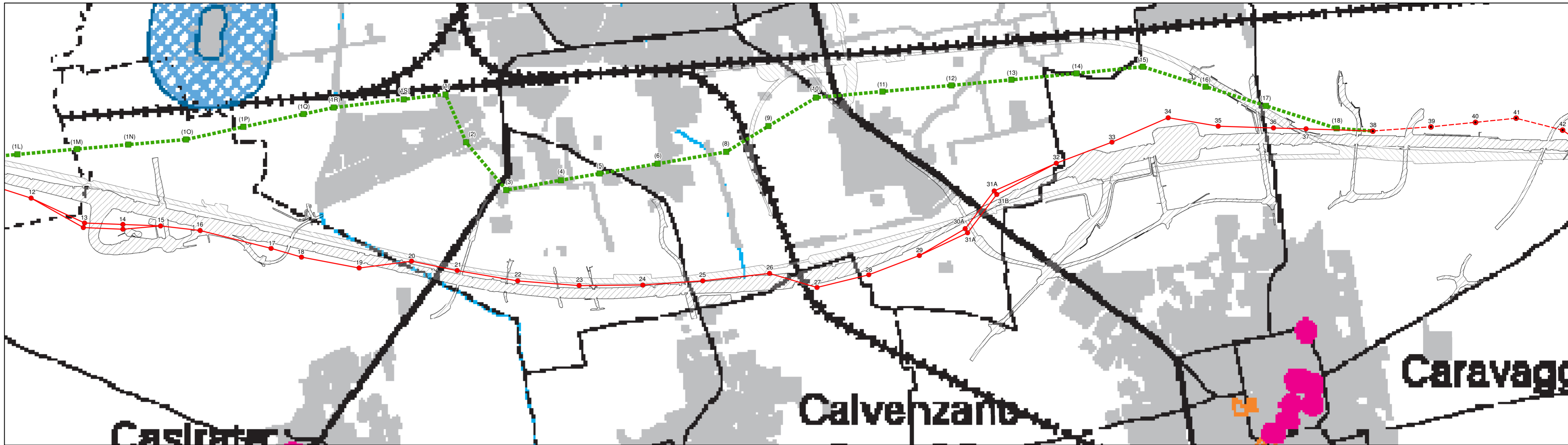
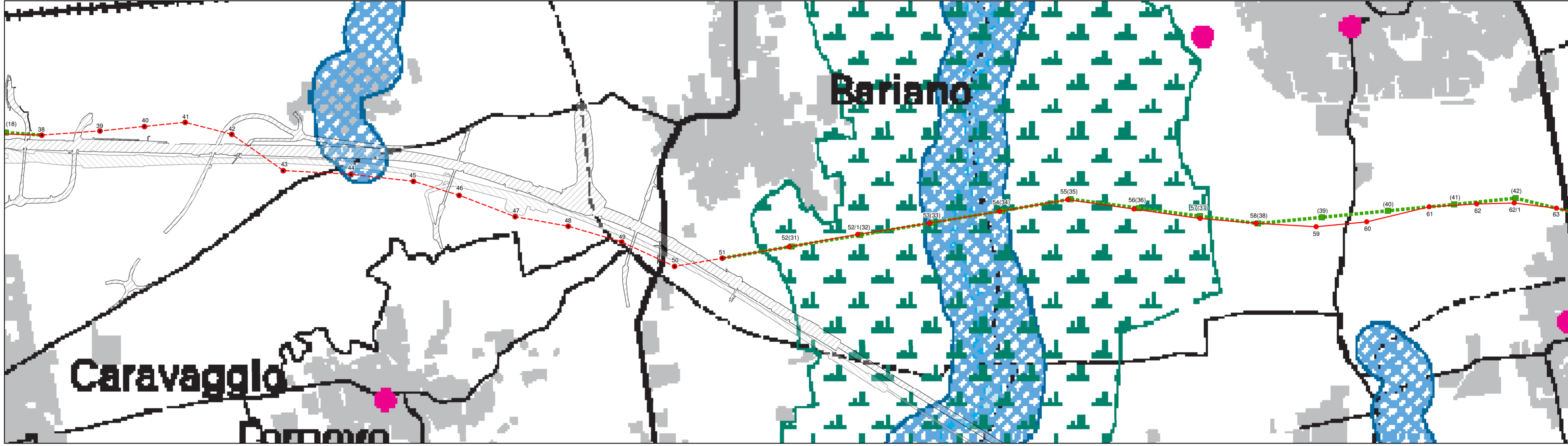