

TITOLO I Art. 2 - Aree non idonee caratterizzate da pericolosità idrogeologica e geomorfologica

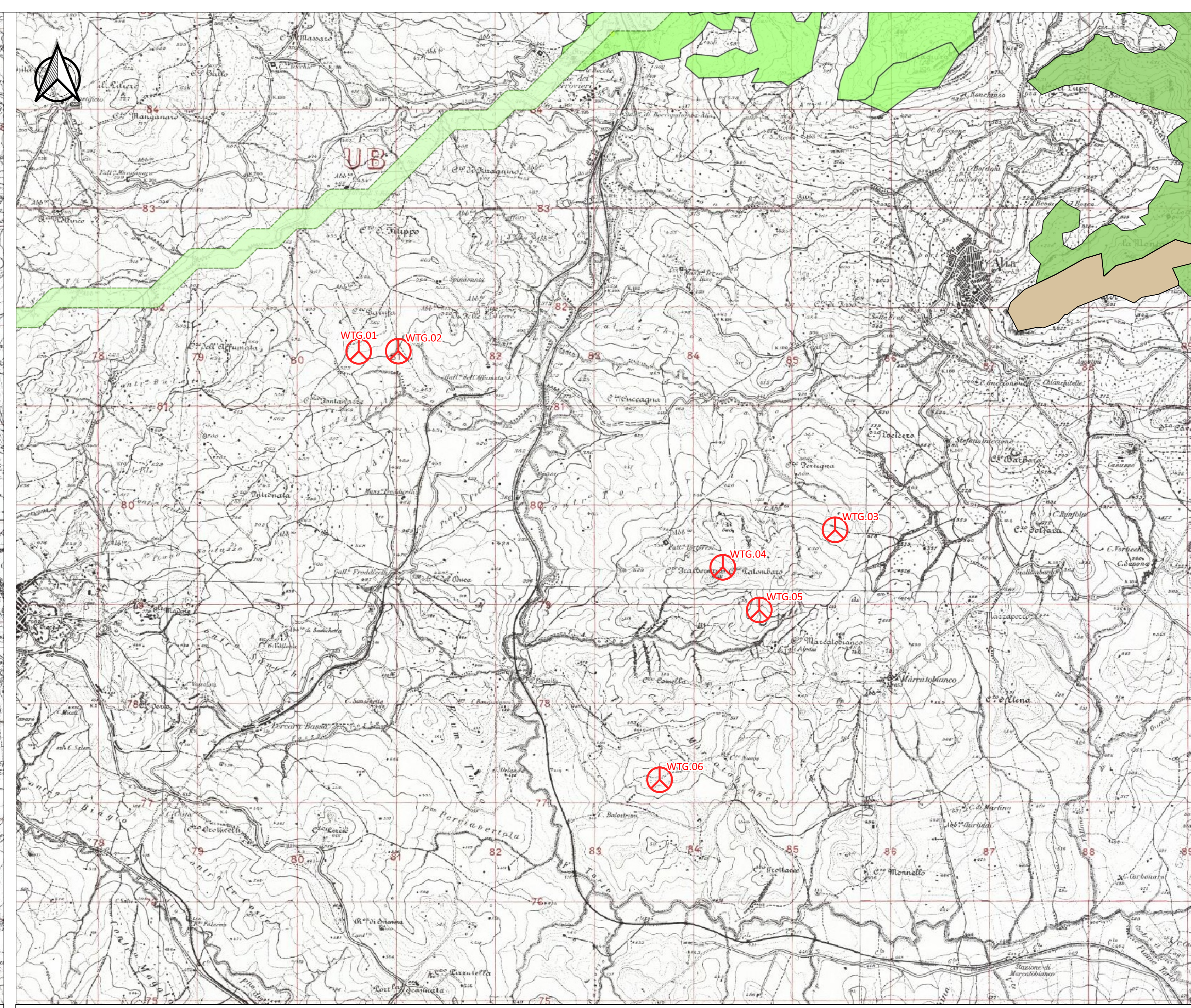

TITOLO I Art. 4 - Aree di particolare pregio

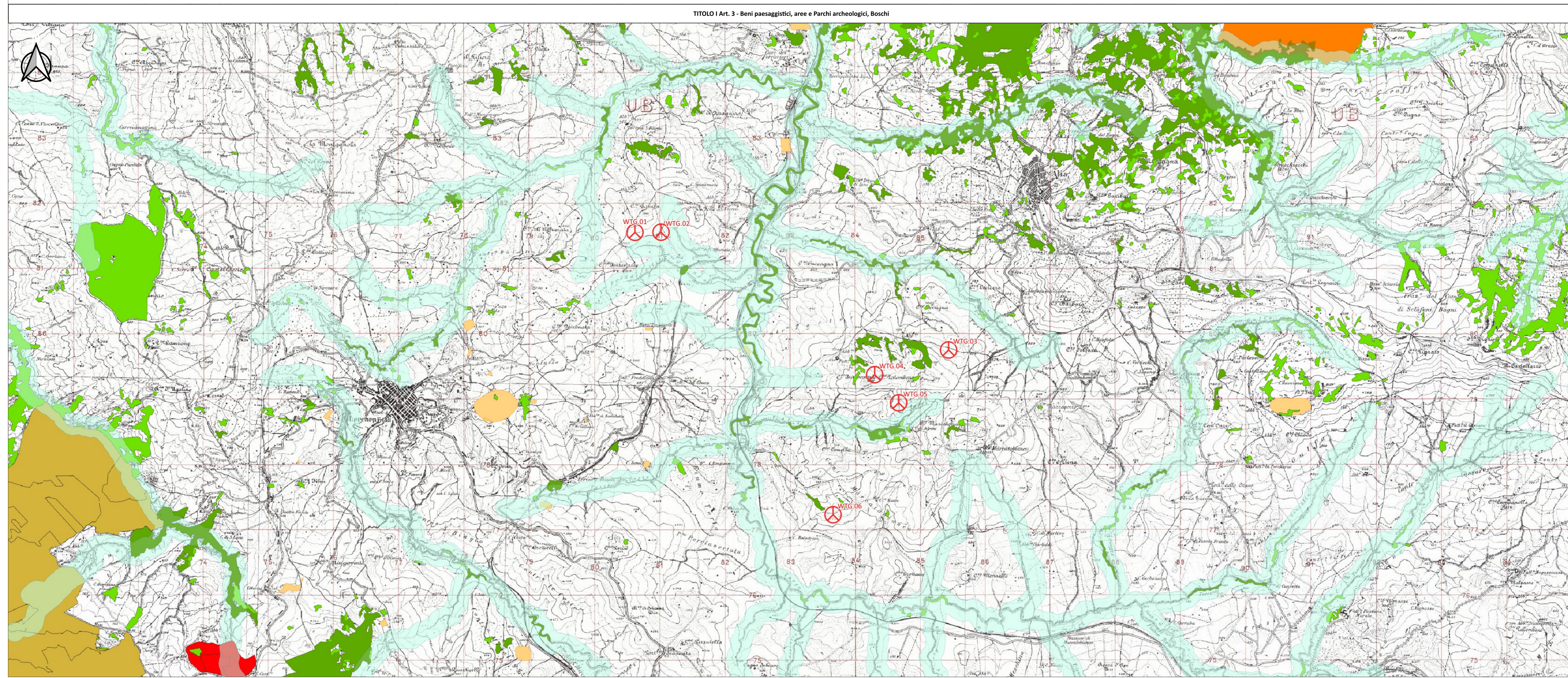

TITOLO I Art. 3 - Beni paesaggistici, aree e Parchi archeologici, Boschi

Legenda

- Aerogeneratori in progetto

TITOLO I - Aree non idonee

Art. 2 - Aree non idonee caratterizzate da pericolosità idrogeologica e geomorfologica

Piano Assetto idrogeologico (PAI)

Pericolosità geomorfologica

- Pericolosità elevata P3
- Pericolosità molto elevata P4
- Fascia di rispetto pericolosità geomorfologica P3 P4

Art. 3 - Beni paesaggistici, aree e Parchi archeologici, Boschi

Art. 142 del D. Lgs. 42/04 (ai sensi dell'art. 134 lettera b) del D. Lgs. 42/04)

- c) Fiumi, torrenti, corsi d'acqua iscritti negli elenchi previsti dal testo unico delle disposizioni di legge sulle acque ed impianti elettrici, approvato con regio decreto 11 dicembre 1933, n. 1775, e le relative sponde o piedi degli argini per una fascia di 150 metri ciascuna
- e) Parchi e le riserve nazionali o regionali, nonché i territori di protezione esterna dei parchi
- f) Parchi nazionali o regionali
- g) Territori coperti da foreste e da boschi, ancorché percorsi o danneggiati dal fuoco, e quelli sottoposti a vincolo di rimboscimento, come definiti dall'articolo 2, commi 2 e 6, del decreto legislativo 18 maggio 2001, n. 227
- m) Zone di interesse archeologico

Art. 10 del D. Lgs. 42/04 - Beni Culturali

- Vincolo archeologico

Aree delimitate, ai sensi dell'art. 142 comma 1 lettera g) del Codice dei beni culturali e del paesaggio, come boschi, definiti dall'art. 4 della L.R. 16/96

- Carta forestale LR 16/96

Art. 4 - Aree di particolare pregio

Rete Ecologica Siciliana

- Corridoio diffuso da riqualificare
- Corridoio diffuso
- Zone cuscinetto
- Nodi RES

Aree non idonee esterne al riquadro:

- a) Pericolosità idraulica (PAI);
- b) art. 134 lettere a) e c) del D. Lgs. 42/04;
- c) art. 142 lettera a), b), d), e) e l) del D. Lgs. 42/04;
- d) Rete Natura 2000:
 - Siti di importanza comunitaria (SIC);
 - Zone di protezione speciale (ZPS);
 - Zone speciali di conservazione (ZSC);
- e) Importanti Bird Areas (IBA);
- f) Rete ecologica siciliana (RES):
 - Corridoio lineari;
 - Siti Ramsar (zone umide);
- g) Geositi;
- h) Geositi;
- i) Parchi regionali e nazionali



Renantis

REMANANTIS SICILIA s.r.l.
VIALE MILANO 258, COOP. COFINORICO MILANO MARTESANA, 20128 MILANO (MI)
S.I. 1081600962

PROGETTO PER LA REALIZZAZIONE E L'ESERCIZIO DI UN PARCO EOLICO CON IMPIANTO DI ACCUMULO E DELLE OPERE CONNESSE DENOMINATO "ASTRA"

Documento: PROGETTO DEFINITIVO		N° Documento: EPD0009	
PROGETTO: WF_ASTRA	DISCIPLINA: PD	EPD: EPD	FORMATO: A4
Elaborato: Carta dei vincoli dell'area aree non idonee all'installazione di impianti eolici			
FOGLIO: 1	di 1	SCALA: 1:25.000	
Progettazione:		Progettisti:	
Rev:	Data Revisione	Descrizione Revisione	Redattori
02	15/05/2024	SECONDA REVISIONE	New Dev
01	06/09/2023	PRIMA REVISIONE	Renantis
00	16/03/2022	PRIMA EMISSIONE	New Dev