



Regione Puglia
Provincia di Foggia
**Comuni di Serracapriola e
Chieuti**



OGGETTO: Progetto per la realizzazione di un parco eolico della potenza di 72 MW e relative opere di connessione
STUDIO D'IMPATTO AMBIENTALE

PROPRIO: *Parco Eolico "Eos Serra 1"*
EOS SERRA 1 S.r.l. CVA

Comuni: Serracapriola e Chieuti (FG)
Fogli di mappa WTG: 42 - 45 - 22 - 14 - 15 Serracapriola
14 - 15 Chieuti

Nome elaborato: PEI641ES1-SIA_07_TAVOLA VINCOLI RETE NATURA 2000
Scala: 1:20.000

Rev.	Data	Descrizione	Numero elaborato:	Formato pagina:
1	07/02/2024	Studio d'impatto ambientale	7	A0
2				
3				
4				
5				

Codice Progetto: PEI641ES1

Studio Tecnico: **DL COSTRUZIONI E SERVIZI SRL**
Via Tratturo Castiglione, 26 - 71121 Foggia (FG) - P.IVA: 04381200719

Tecnico Incaricato: **Geom. Donato Lensi**
Collegio dei geometri della Provincia di Foggia n. 2323

Collegio Provinciale Geometri e Geometri Laureati di Foggia
P. IVA: 04381200719
N. 333
Geometra Donato Lensi

**WTG
EOS SERRA 1**

VIABILITÀ DI PROGETTO
CAVIDOTTO INTERRATO

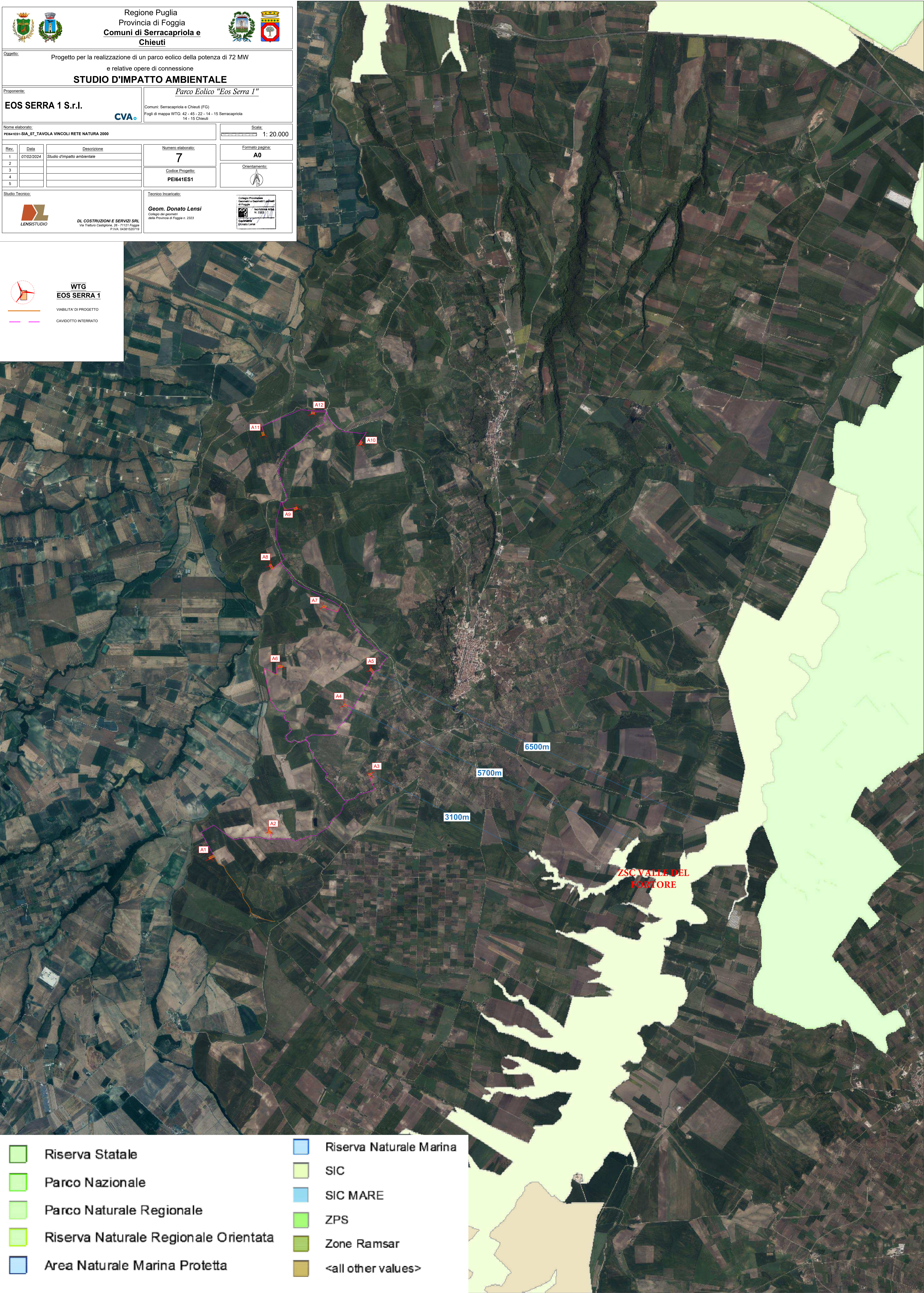

- | | | | |
|--|--------------------------------------|--|-------------------------|
| | Riserva Statale | | Riserva Naturale Marina |
| | Parco Nazionale | | SIC |
| | Parco Naturale Regionale | | SIC MARE |
| | Riserva Naturale Regionale Orientata | | ZPS |
| | Area Naturale Marina Protetta | | Zone Ramsar |
| | | | <all other values> |