

WTG
EOS SERRA 2

VIABILITA' DI PROGETTO

CAVIDOTTO INTERRATO

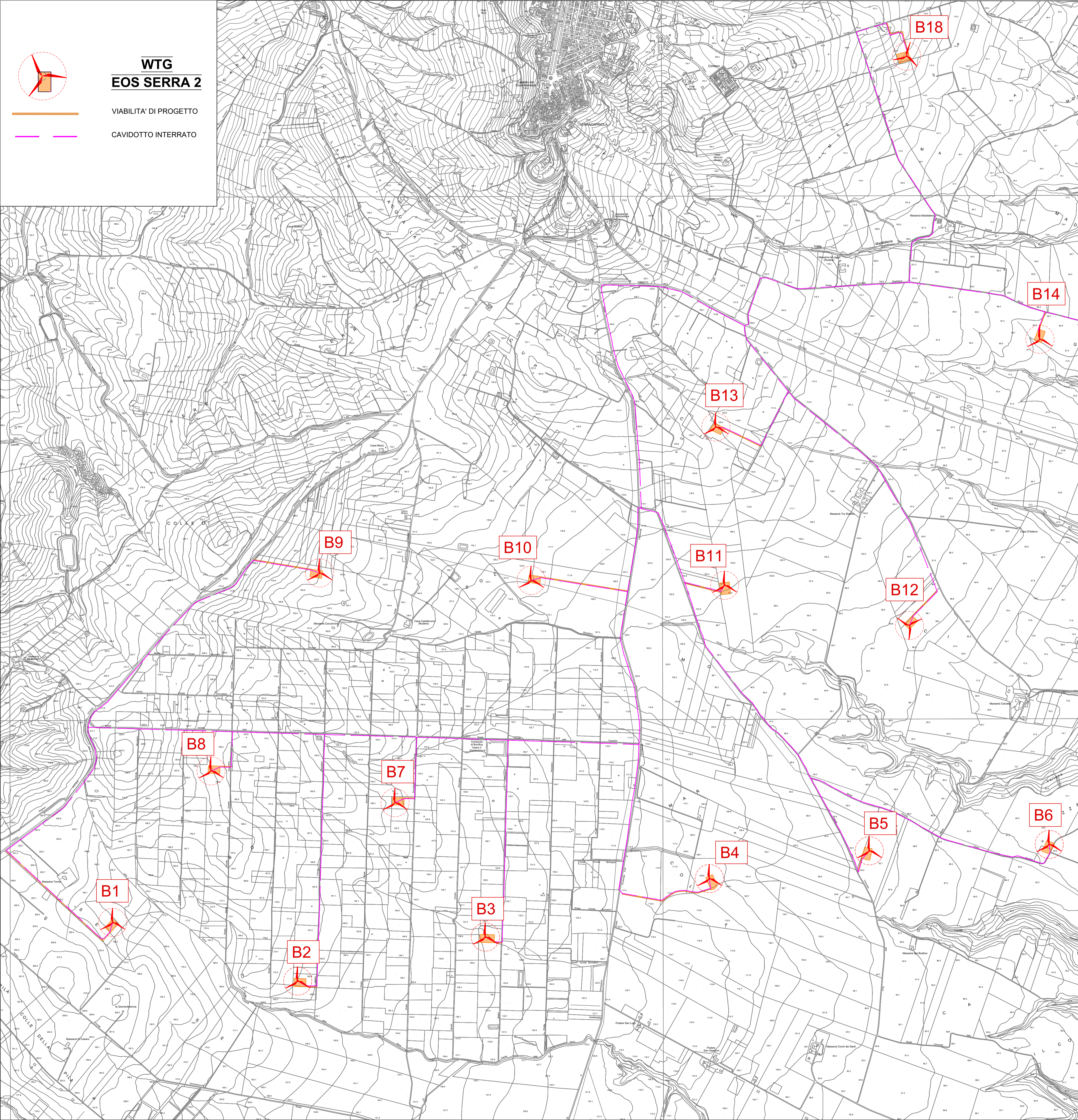

Regione Puglia
Provincia di Foggia
Comune di Serracapriola



Oggetto: Progetto per la realizzazione di un parco eolico della potenza di 108 MW e relative opere di connessione
PROGETTO DEFINITIVO

Proponente: **EOS SERRA 2 S.r.l.**
Comune: Serracapriola (FG)
Fogli di mappa WTG: 53-56-58-59-60-51-54-47-49-48-40-39

Nome elaborato: **PEI641ES2_PD_08_PLANIMETRIA STATO DI PROGETTO SU CTR**
Scala: **1: 10.000**

Rev.	Data	Descrizione
1	07/02/2024	Progetto Definitivo
2		
3		
4		
5		

Numero elaborato: **PD_08**
Codice Progetto: **PEI641ES2**
Formato pagina: **A1**
Orientamento:

Studio Tecnico: **LENSISTUDIO**
 Tecnico Incaricato: **Geom. Donato Lensi**
 Collegio dei Geometri e Geometri Laureati di Foggia
 Iscrizione Albo N. 2323
 Geometri Donato Lensi
 DL COSTRUZIONI E SERVIZI SRL
 Via Tratturo Castiglione, 26 - 71121 Foggia
 P.IVA: 04381520719