

# WTG EOS SERRA 2

- VIABILITA' DI PROGETTO
- CAVIDOTTO INTERRATO
- STAZIONE TERNA ROTELLO

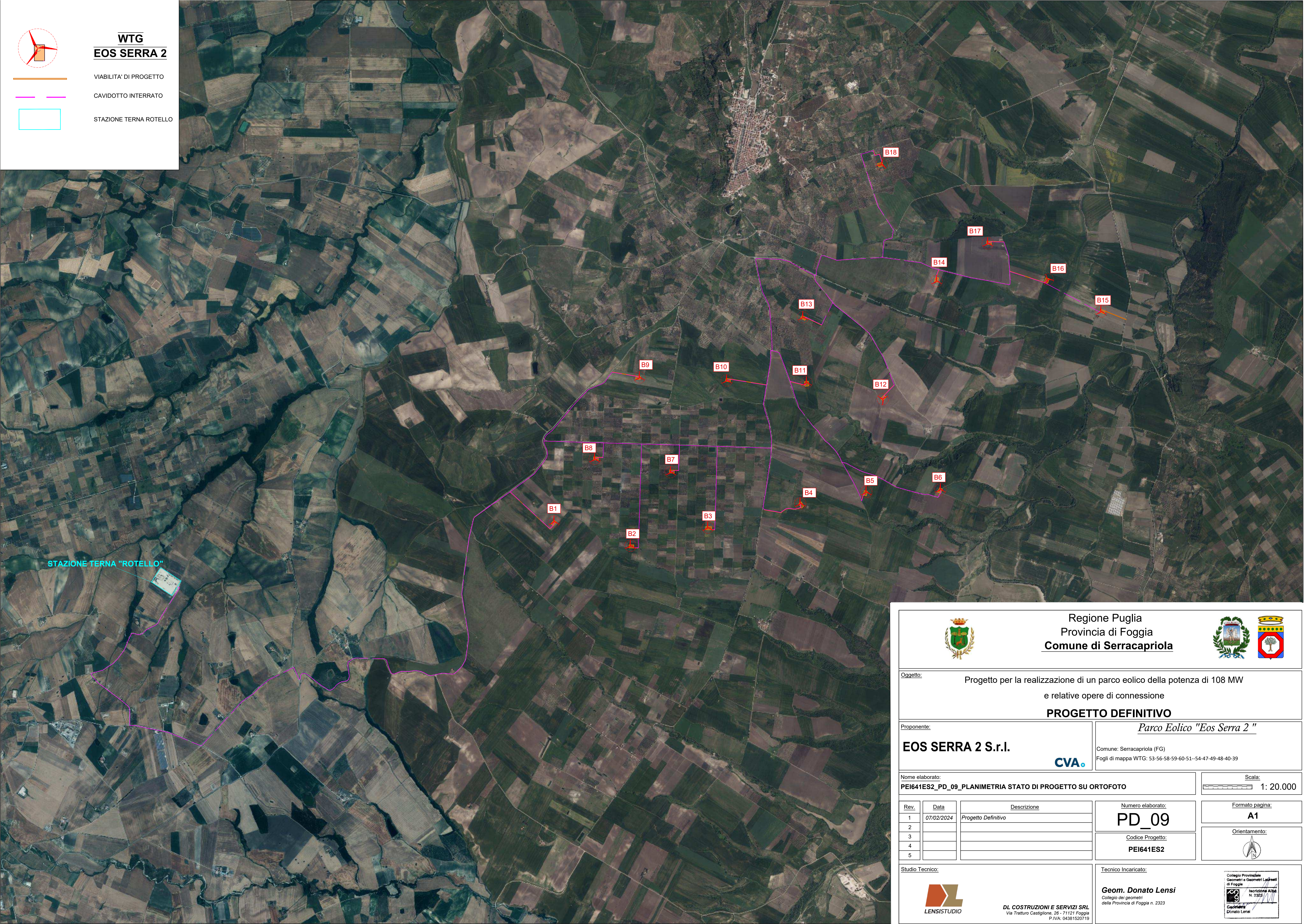

Regione Puglia  
Provincia di Foggia  
**Comune di Serracapriola**



Oggetto: Progetto per la realizzazione di un parco eolico della potenza di 108 MW e relative opere di connessione  
**PROGETTO DEFINITIVO**

Proponente: **EOS SERRA 2 S.r.l.** *Parco Eolico "Eos Serra 2"*  
Comune: Serracapriola (FG)  
Fogli di mappa WTG: 53-56-58-59-60-51-54-47-49-48-40-39

Nome elaborato: PEI641ES2\_PD\_09\_PLANIMETRIA STATO DI PROGETTO SU ORTOFOTO  
Scala: 1: 20.000

Rev.	Data	Descrizione	Numero elaborato:	Formato pagina:
1	07/02/2024	Progetto Definitivo	<b>PD_09</b>	<b>A1</b>
2			Codice Progetto:	Orientamento:
3			<b>PEI641ES2</b>	
4				
5				

Studio Tecnico: **DL COSTRUZIONI E SERVIZI SRL**  
Via Tratturo Castiglione, 26 - 71121 Foggia  
P.IVA: 04381520719

Tecnico Incaricato: **Geom. Donato Lensi**  
Colleghi dei geometri della Provincia di Foggia n. 2323

Collegio Provinciale Geometri e Geometri Laureati di Foggia  
Iscrizione Albo N. 2323  
Geometra Donato Lensi