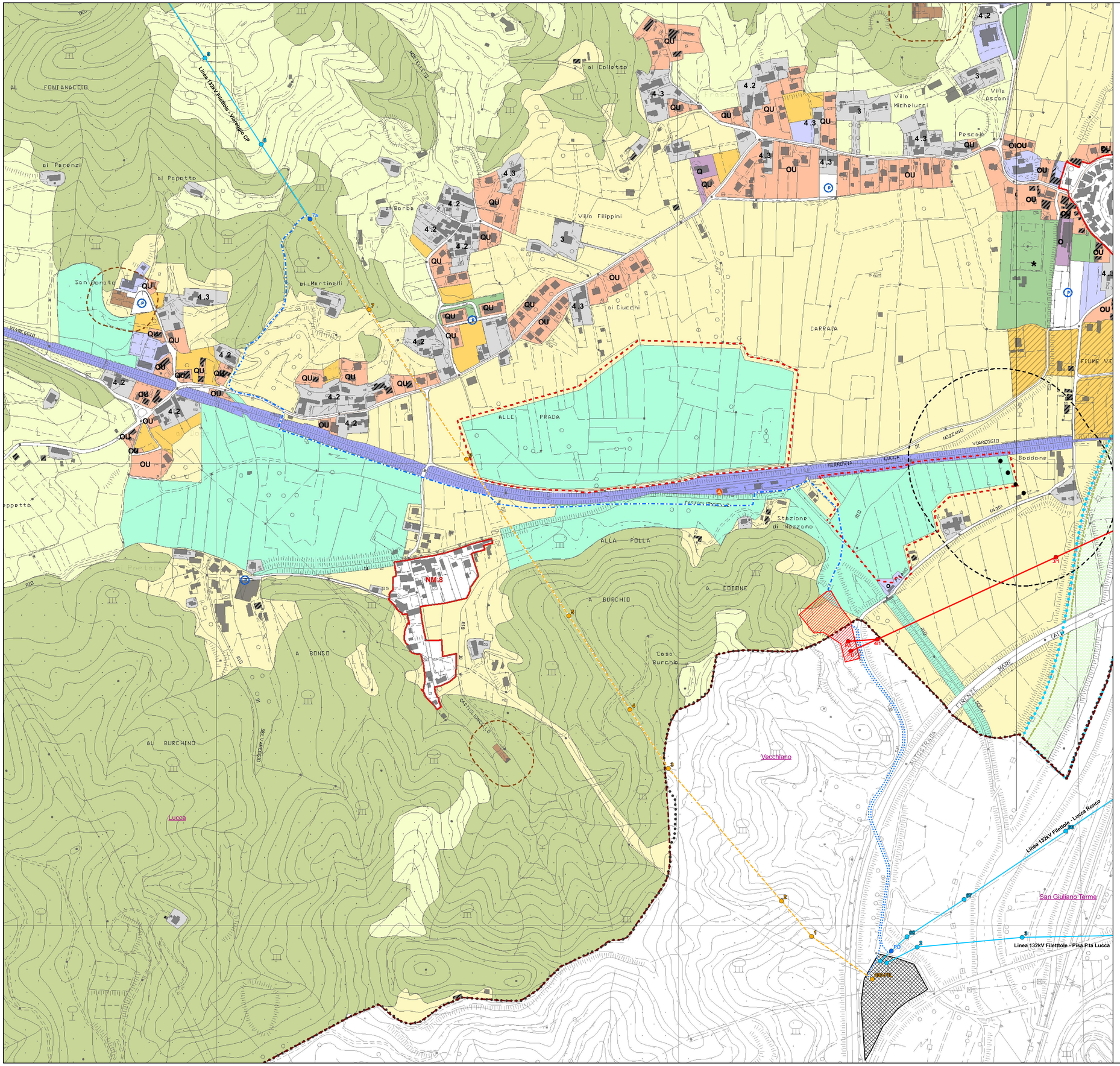

LEGENDA

Soluzione Progettuale B1

- Entra-Esce in doppia terna della linea 380 kV "La Spezia - Acciaiolo" alla nuova SE Lucca Ovest in progetto
- Linea aerea 380 kV "La Spezia - Acciaiolo" esistente
- Sostegno linea aerea 380 kV "La Spezia - Acciaiolo" esistente - in demolizione
- Raccordo in cavo interrato a 132 kV "CP Viareggio - SE Lucca Ovest" in progetto
- Entra-Esce in cavo interrato della linea 132 kV "CP Filettole - CP Lucca Ronco cd Montuolo" alla nuova SE Lucca Ovest in progetto
- Linee aeree 132 kV esistenti
- Linea aerea 132 kV "Filettole - Viareggio CP" esistente - tratto in demolizione
- Nuova Stazione Elettrica 380/132 kV RTN "Lucca Ovest" in progetto
- Cabina Primaria "Filettole" Enel esistente

NOTA: I sostegni rappresentati in planimetria sono da intendersi come un simbolo necessario solamente all'individuazione del centro picchetto; non rappresentano pertanto l'effettiva area di ingombro

- Confini comunali
- Confini provinciali

AREE INTERESSATE DA FRAGILITA' AMBIENTALE

LIMITE DI RISPETTO DI POZZI E SORGENTI	art. 16.2
ATTIVITA' ESTRATTIVE	art. 21
CAVE DISMESSE	art. 24
AREE PER INTERVENTI DI REGIMAZIONE IDRAULICA	art. 22
BIOTOPI	art. 23

AREE AGRICOLE E BOSCATE

AREE AGRICOLE INFRAURBANE	art. 27.1
AREE AGRICOLE PERIURBANE	art. 27.2
AREE A PREVALENTE USO AGRICOLO	art. 27.3
AREE AGRICOLE DI INTERESSE PAESAGGISTICO	art. 27.4
AREE BOSCATE A COPERTURA FITTA	art. 29.1
AREE BOSCATE A COPERTURA RADA	art. 29.2

PARCHI

LIMITE PARCO	artt. 32, 33, 34, 35
AREE SPECIFICHE DEL PARCO DEL SERCHIO	art. 35.5
AREE DA DESTINARSI A VERDE	artt. 32.2, 33.2, 34.2, 35.2
AREE DA MANTENERSI ALL'USO AGRICOLO	artt. 32.3, 34.3, 35.3
PARCHEGGIO PARCO	art. 35.7
PERCORSO PARCO	artt. 32.5, 34.6, 35.6

AREE INSEDIATIVE

AREE RESIDENZIALI (UI art. 105) (UR art. 106) (PM art. 107) (PL art. 108) (VU art. 109) (CU - OU - QU - DU art. 110)	
AREE RESIDENZIALI IN TERRITORIO AGRICOLO (VC, OC, CC, QC, PP, SP art. 111)	
AREE PRODUTTIVE RICONVERTIBILI (UI art. 113) (UR art. 114) (PM art. 115)	
AREE PRODUTTIVE ISOLATE (P art. 116) (V - O - C - Q art. 117) (D art. 118)	
AREE PRODUTTIVE CONCENTRATE (UR art. 119) (PM art. 120)	
AREA EX STABILIMENTO BERTOLLI	art. 121
AREE PRODUTTIVE PER LA DELOCALIZZAZIONE	art. 122
AREE TERZIARIE 1 - commerciali art. 124 2 - direzionali art. 123 3 - ricettive art. 126 4 - distributori art. 125	
AREE A PARCO E PER IL GIOCO	art. 128
AREE PER LO SPORT	art. 128
ATTREZZATURE DI INTERESSE LOCALE (PC = art. 9.3.2.4.10)	art. 130
ATTREZZATURE DI INTERESSE GENERALE	art. 131
ATTREZZATURE FERROVIARIE	art. 131
AREE PER PARCHEGGI PUBBLICI O DI USO PUBBLICO	art. 129
FASCE DI RISPETTO STRADALE	art. 133
AREE CIMITERIALI	art. 135
LIMITE DI RISPETTO DEI CIMITERI	art. 135
AREE PER IMPIANTI TECNOLOGICI	art. 136

- LIMITE DI VARIANTE
- LIMITE UTOE
- CONFINE COMUNALE

N

150 0 150 300 Metri

Firmato digitalmente da:
retini OMAR-MARCO
Firmato il 21/05/2024 11:20
Seriale Certificato: 1804230
Valido dal 05/10/2022 al 05/10/2025
InfoCamere Qualified Electronic Signature CA

Ing. OMAR MARCO RETINI
ORDINE INGEGNERI della Provincia di PISA
N° 2234 Sezione A
INGEGNERE CIVILE E AMBIENTALE INDUSTRIALE, DELL'INFORMAZIONE

ESTERNO

N.	DATA	DESCRIZIONE	ELABORATO
00	15/12/2023	Prima emissione	TAUW Italia S.r.l.

TAUW

REVISIONI

N.	DATA	DESCRIZIONE	VERIFICATO	APPROVATO
00	15/12/2023	Accettata versione 00	V. Pedacchioni (GPI-SVP-SA-SANE)	E. Marchegiani (GPI-SVP-SA)

NUMERO E DATA ORDINE:

MOTIVO DELL'INVIO: ☐ PER ACCETTAZIONE ☐ PER INFORMAZIONE

CODIFICA ELABORATO

DUDR11010B3208784

Terna Rete Italia — TERNA GROUP

TITOLO ELABORATO

RIASSETTO DELLA RETE 380 KV E 132 KV NELL'AREA DI LUCCA
SOLUZIONE PROGETTUALE B1

Tavola 7
Destinazioni urbanistiche
RU Regolamento Urbanistico Comune di Lucca

TIPOLOGIA ELABORATO: DISEGNO

PROGETTO: TE-DR-11-010

NOME DEL FILE	SCALA CAD	FORMATO	SCALA	FOGLIO
Tav.7-RU_Lucca	-	A1	1:4.000	1/1

Questo documento contiene informazioni di proprietà Terna SpA e deve essere utilizzato esclusivamente dal destinatario in relazione alle finalità per le quali è stato ricevuto. E' vietata qualsiasi forma di riproduzione o divulgazione senza l'esplicito consenso di Terna SpA.

This document contains information proprietary to TERNA S.p.A. and it will have to be used exclusively for the purposes for which it has been furnished. Whichever shape of spreading or reproduction without the written permission of TERNA S.p.A. is prohibit.