

**RIQUALIFICAZIONE A 380 KV DELL'ELETTRODOTTO AEREO
"CASSANO – RIC. OVEST BRESCIA" NELLA TRATTA COMPRESA TRA LE CITTÀ
DI CASSANO D'ADDA E CHIARI ED OPERE CONNESSE**

**STUDIO DI IMPATTO AMBIENTALE
Allegato: Punti Nodali di Indagine**

<i>Storia delle revisioni</i>		
Rev.	Data	Descrizione
00	30/10/2013	Prima emissione

Elaborato	Verificato	Approvato
STEAM	L. Moiana	N. Rivabene

1 PREMESSA

I punti nodali di indagine (di seguito PN) identificano le zone rappresentative della sensibilità paesaggistica dell’Area di Studio.

Per ciascun punto nodale è stata predisposta un’apposita scheda tematica riportante il Comune e la località in cui si localizza, l’Unità di Paesaggio di appartenenza, l’indicazione della presenza o meno di tutele paesaggistiche, la motivazione che ha portato alla sua scelta, il suo posizionamento su Carta Tecnica Regionale e su ortofoto ed un estratto fotografico che mostra la visuale panoramica da esso percepita.

Una visione d’insieme della localizzazione e distribuzione di tutti i punti nodali di indagine rispetto al tracciato dell’elettrodotto 380 kV “Cassano-Chiari” è riportata nella **Tavola 481**.





La **Tavola 481** riporta inoltre l’ingombro dell’autostrada BreBeMi e della ferrovia AV-AC, così come i riquadri di localizzazione dei PN su CTR e ortofoto, presenti in ciascuna scheda tematica: si vuole infatti evidenziare la presenza dei due progetti, che risultano attualmente in fase di realizzazione e, nel breve periodo, andranno ad inserirsi nel paesaggio della pianura lombarda, limitando o talvolta schermado la visione dell’elettrodotto 380 kV “Cassano-Chiari”, in quanto essi non sono riscontrabili nella maggior parte delle fotografie proposte nelle schede tematiche (in alcuni casi è visibile l’area di cantiere).

Le fotografie che riportano le visuali panoramiche percepite dai punti nodali di indagine sono state generalmente scattate rivolgendosi verso il tracciato dell’elettrodotto. Si fa pertanto presente che, in alcuni casi, lo stato attuale del territorio include già l’elettrodotto 220 kV “Cassano-Chiari” oggetto di potenziamento.

Per una migliore comprensione di tale aspetto si richiamano, nella seguente **Tabella 1a**, le tipologie di intervento che compongono il progetto.

In considerazione di quanto detto deriva che, qualora sia stata inquadrata una porzione del tracciato con modalità di intervento B o A (“Montaggio mensole e posa conduttori” o “Nuova costruzione con demolizione”), nell’estratto fotografico potranno essere già visibili i sostegni tubolari di nuova installazione o, nel secondo caso, sostegni reticolari tradizionali da sostituire.

Tabella 1a Modalità d’Intervento

	Rappresentazione grafica	Definizione	Tratti /Lunghezza [km]	Descrizione
Modalità A: Nuova Costruzione con Demolizione		Realizzazione nuovo elettrodotto aereo 380 kV DT	Nuova costruzione Sostegni 1 ÷ 3 [1 km] Sostegni 11 ÷ 37 [9,3 km] Sostegni 52 ÷ 72/1 [9,7 km] Sostegni 86 ÷ 87 [0,7 km]	Questa tipologia di intervento riguarda i tratti in cui è attualmente presente il tracciato e i sostegni dell’elettrodotto aereo 220 kV. Il progetto prevede la realizzazione dei nuovi sostegni dell’elettrodotto aereo a 380 kV DT in configurazione ST sdoppiata e ottimizzata e la demolizione dei sostegni dell’elettrodotto aereo esistente a 220 kV ST oltre alla realizzazione del nuovo raccordo aereo 220 kV ST.
		Realizzazione nuovo raccordo aereo 220 kV ST	Nuova costruzione Sostegno 68* [0,4 km]	
		Demolizione elettrodotto aereo esistente a 220 kV ST	Demolizione: Sostegni (1A) ÷ (1B) [0,3 km] Sostegni (1I) ÷ (18) [9,4 km] Sostegni (31) ÷ (53) [9,7 km] Sostegni (67) ÷ (68) [0,9 km]	
Modalità B: Montaggio mensole e posa conduttori		Armamento sostegni esistenti con conduttori aerei 380 kV DT	Montaggio mensole e posa conduttori Sostegni 4 ÷ 10 [1,7 km] Sostegni 38 ÷ 51 [4,3 km] Sostegni 73 ÷ 85 [4,7 km]	In tali tratti sono stati già realizzati i sostegni dell’elettrodotto aereo 380 kV DT in sede di risoluzione delle interferenze delle nuove infrastrutture di trasporto con l’elettrodotto aereo 220 kV ST. Il presente progetto prevede il solo montaggio del secondo ordine di mensole e la tesatura dei conduttori aerei 380 kV in configurazione ST sdoppiata e ottimizzata.
Modalità C: Nuova Costruzione		Realizzazione nuovo elettrodotto aereo 380 kV DT	Nuova costruzione Sostegni 88 ÷ 98 [4,2 km]	Questo intervento riguarda il tratto dell’elettrodotto aereo 380 kV DT di ingresso alla stazione di Chiari su nuovo tracciato.

2 SCHEDE TEMATICHE DEI PUNTI NODALI DI INDAGINE

Di seguito si riporta l'elenco dei punti scelti a cui seguono le schede descrittive di dettaglio relative a ciascun sito.

Tabella 2a *Punti Nodali di Indagine*

Unità di Paesaggio	ID Punto Nodale	Localizzazione
Valle Fluviale dell'Adda	PN1	Truccazzano Loc. Mulino Fornasetta
	PN2	Cassano d'Adda Loc. Isola Lido
	PN3	Cassano d'Adda Loc. tra Cascina Ponti e Cascina Bruciata
Pianura Irrigua tra Adda e Serio	PN4	Cassano d'Adda Loc. Cascine San Pietro
	PN5	Casirate d'Adda
	PN6	Casirate d'Adda Lungo la S.S. n.472
	PN7	Treviglio
	PN8	Calvenzano Loc. Cascina Pace
	PN9	Caravaggio Lungo S.P. n.132
	PN10	Caravaggio Loc. Fontanile Brancaleone
	PN11	Caravaggio Loc. Masano
	Valle Fluviale del Serio	PN12
PN13		Bariano
Pianura Irrigua tra Serio e Oglio	PN14	Romano di Lombardia Lungo la S.P. n. 103
	PN15	Covo Nei pressi di Fosso Bergamasco
	PN16	Calcio Loc. Cascina Fiocca – Lungo la S.S. n.11
Valle Fluviale dell'Oglio	PN17	Calcio Loc. Cascina Belvedere – Lungo la S.P. n. 106
	PN18	Urago d'Oglio Loc. Cascina Eugenia
	PN19	Rudiano
Pianura Clarensa	PN20	Chiari Loc. Monticelli
	PN21	Urago d'Oglio Loc. Villaggio La Famiglia – Cascina Bella Pietra
	PN22	Chiari Loc. Casello

ID Punto Nodale
PN1
Comune/Località
Truccazzano Loc. Mulino Fornasetta
Unità di Paesaggio
Valle Fluviale dell'Adda
Presenza di Tutele
PN1 è situato in corrispondenza di un percorso classificato di valore paesaggistico dal PTCP di Milano, lungo il Canale storico della Muzza, all'interno del Parco Naturale Regionale del Fiume Adda, vincolato ai sensi del D.Lgs. 42/2004 e s.m.i. art.142, c.1, lett.f).
Motivazione della Scelta
Presenza di elementi di tutela e valenza paesaggistica. Da PN1 sono riconoscibili sia le aree antropizzate di Cassano d'Adda sia i segni del paesaggio storico della bonifica. Inoltre PN1 si situa nei pressi di due beni puntuali di interesse storico artistico che sono Cascina Rossa e Mulino Fornasetta.

Localizzazione PN1 su CTR

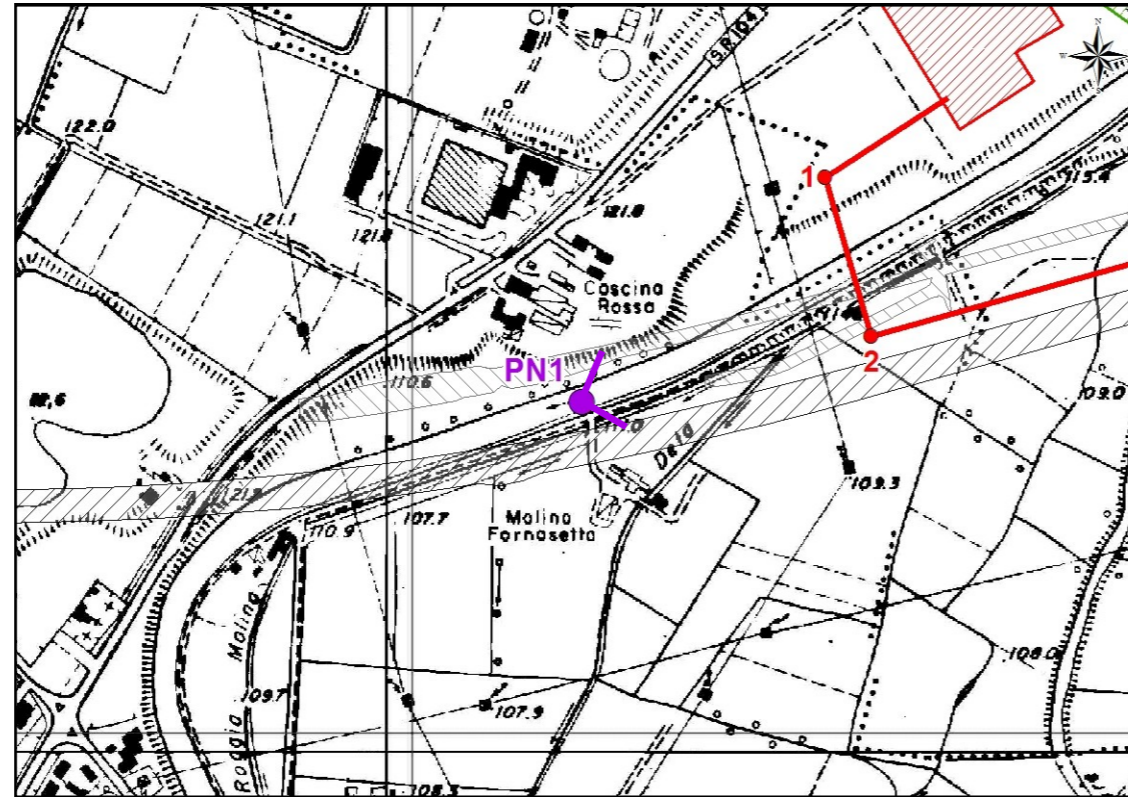

Localizzazione PN1 su Ortofoto

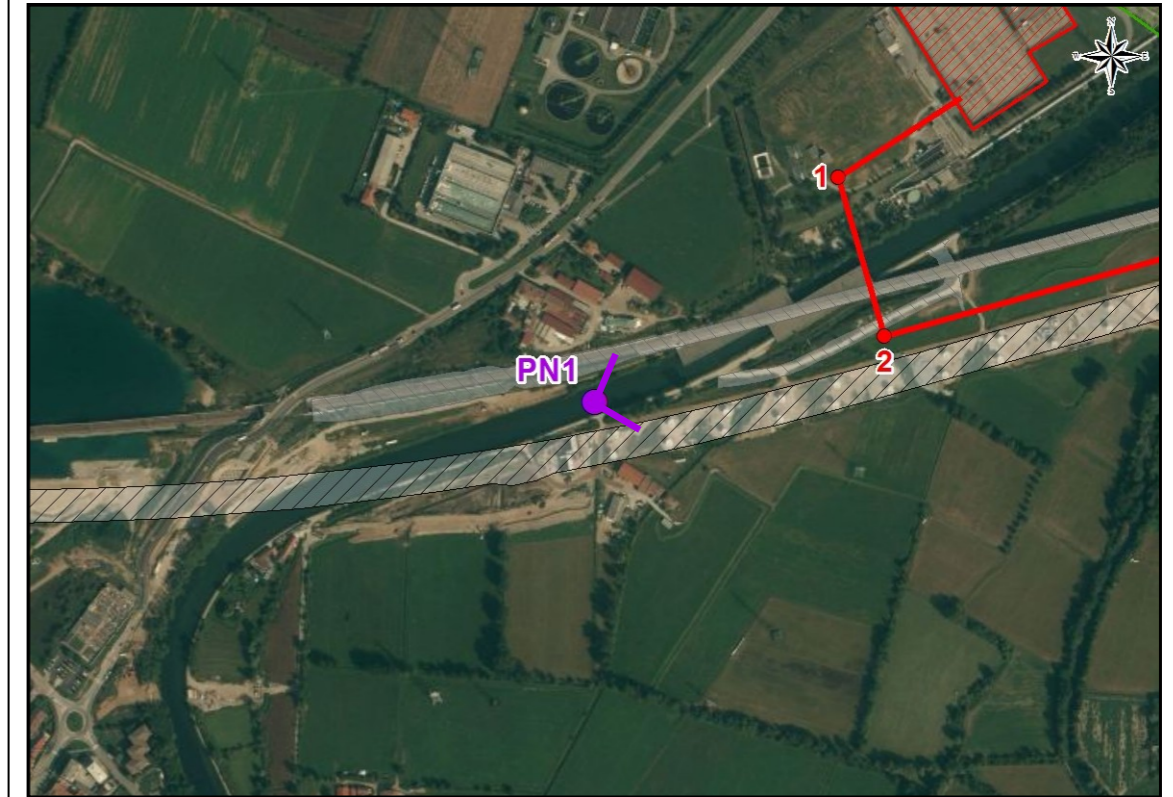

Estratto Fotografico: Visuale Panoramica Percepita da PN1



ID Punto Nodale
PN2
Comune/Località
Cassano d'Adda Loc. Isola Lido
Unità di Paesaggio
Valle Fluviale dell'Adda
Presenza di Tutele
PN2 è situato lungo il Fiume Adda, sottoposto a tutela ai sensi del D.Lgs. 42/2004 e s.m.i. art.142, c.1, lett. c), all'interno dell'Area di Notevole Interesse Pubblico (D.M. 04/02/1959 "Zona rivierasca del Fiume Adda e del Canale Muzza"), tutelata ai sensi del d.Lgs. 42/04 e s.m.i. art. 136. PN2 è inoltre inserito all'interno del Parco Naturale Regionale del Fiume Adda, vincolato ai sensi del D.Lgs. 42/2004 e s.m.i. art.142, c.1, lett.f).
Motivazione della Scelta
Presenza di elementi di tutela e valenza paesaggistica. PN2 è localizzato lungo il corso del Fiume Adda, in una zona ad elevata naturalità e sottoposta a vincolo paesaggistico, in corrispondenza di un'area attrezzata per scopi ricreativi. PN2, in funzione della sua destinazione d'uso, riveste quindi il ruolo sia di luogo di aggregazione sia di punto di fruizione del paesaggio naturale del Parco.

Localizzazione PN2 su CTR



Localizzazione PN2 su Ortofoto



Estratto Fotografico: Visuale Panoramica Percepita da PN2



ID Punto Nodale
PN3
Comune/Località
Cassano d'Adda Loc. tra Cascina Ponti e Cascina Bruciata
Unità di Paesaggio
Valle Fluviale dell'Adda
Presenza di Tutele
PN3 è situato al margine nord orientale del Parco Naturale Regionale del Fiume Adda, vincolato ai sensi del D.Lgs. 42/2004 e s.m.i. art.142, c.1, lett.f).
Motivazione della Scelta
PN3 è rappresentativo della percezione del paesaggio agrario del Parco Naturale. PN3 si situa nei pressi di alcuni beni puntuali di interesse storico artistico che sono: Cascina Ponti, Cappella della Pandina, Cascina Severo e Cascina Bruciata.

Localizzazione PN3 su CTR

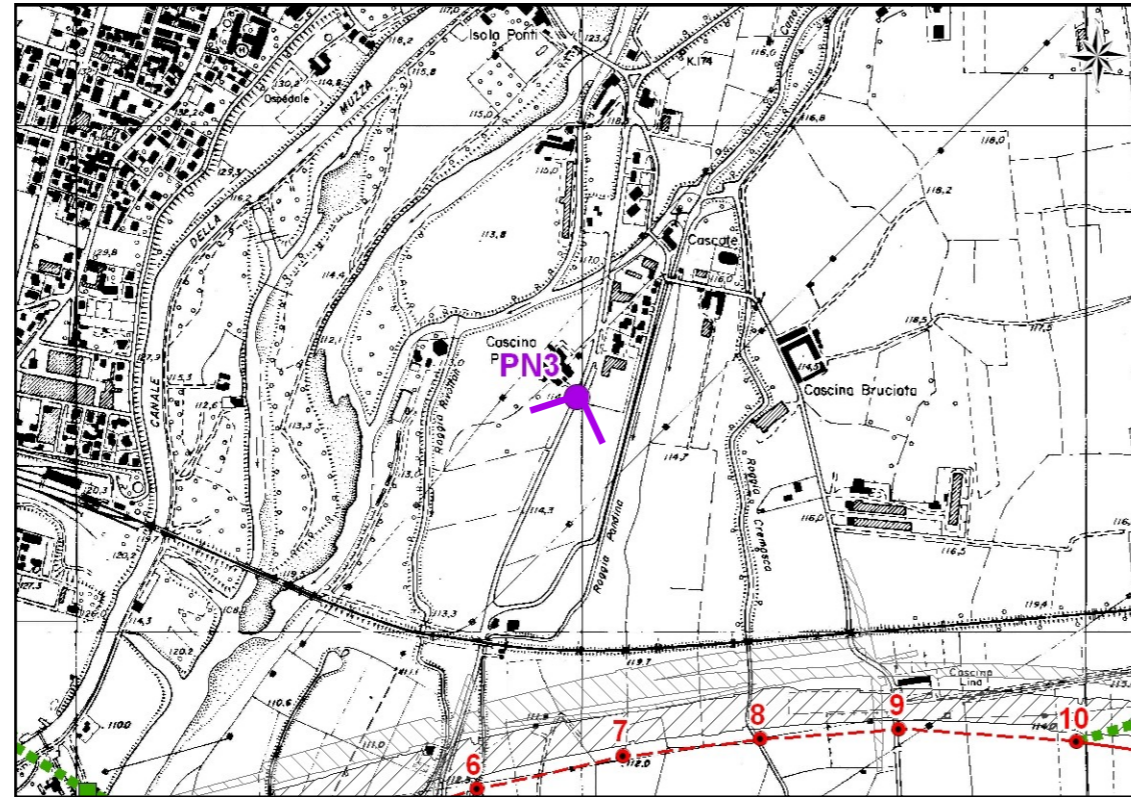

Localizzazione PN3 su Ortofoto



Estratto Fotografico: Visuale Panoramica Percepita da PN3



ID Punto Nodale
PN4
Comune/Località
Cassano d'Adda Loc. Cascine San Pietro
Unità di Paesaggio
Pianura Irrigua tra Adda e Serio
Presenza di Tutele
-
Motivazione della Scelta
<p>PN4 è localizzato nei pressi di Cascina Belvignate, segnalata dal Touring Club, in una zona in cui si concentrano altre due architetture rurali storiche, quali Cascina Cabana e Chiesa dei SS. Pietro e Paolo.</p> <p>PN4 si situa lungo la viabilità di accesso all'abitato di Cascine San Pietro, divenendo quindi rappresentativo della visuale dall'abitato.</p> <p>Cascine San Pietro è attualmente formata da un centro storico di cascine mescolate a villette moderne, condomini e cascinali sparsi a raggio nella campagna.</p> <p>Si formò probabilmente attorno ad una "corte", centro economico e di difesa di un piccolo territorio, avendo come fulcro di espansione la Chiesa di San Pietro apostolo.</p>

Localizzazione PN4 su CTR

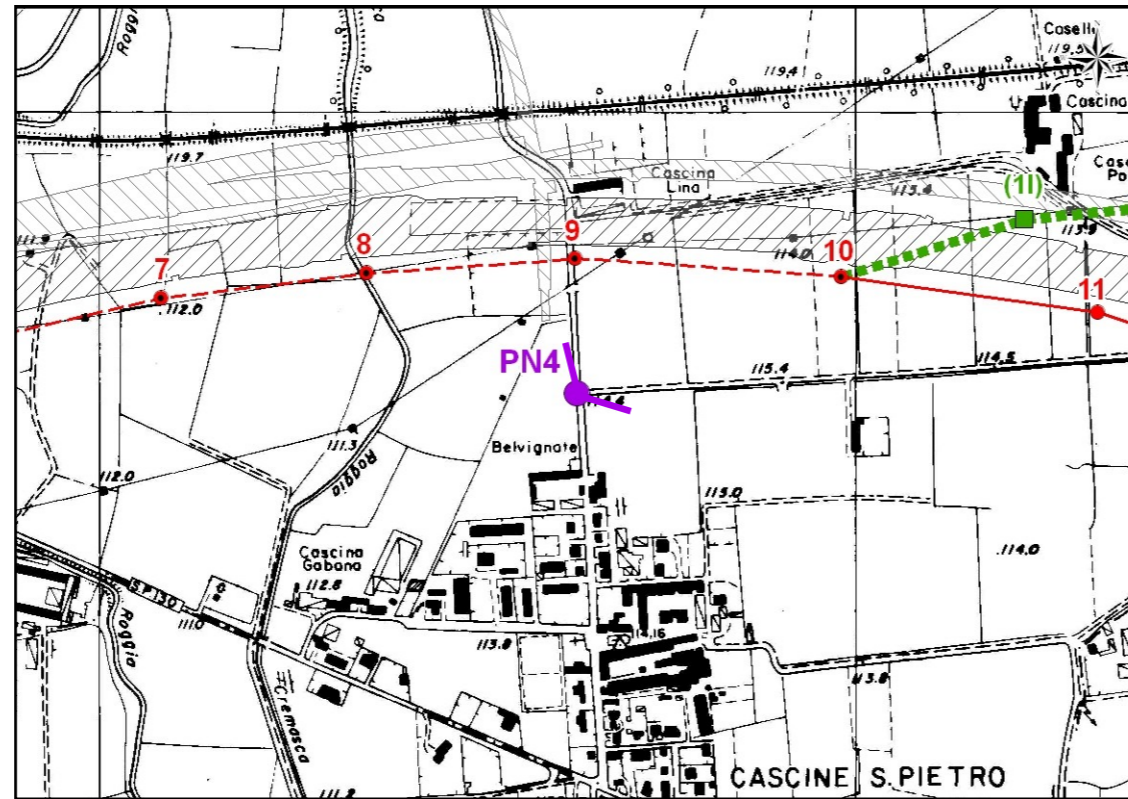

Localizzazione PN4 su Ortofoto

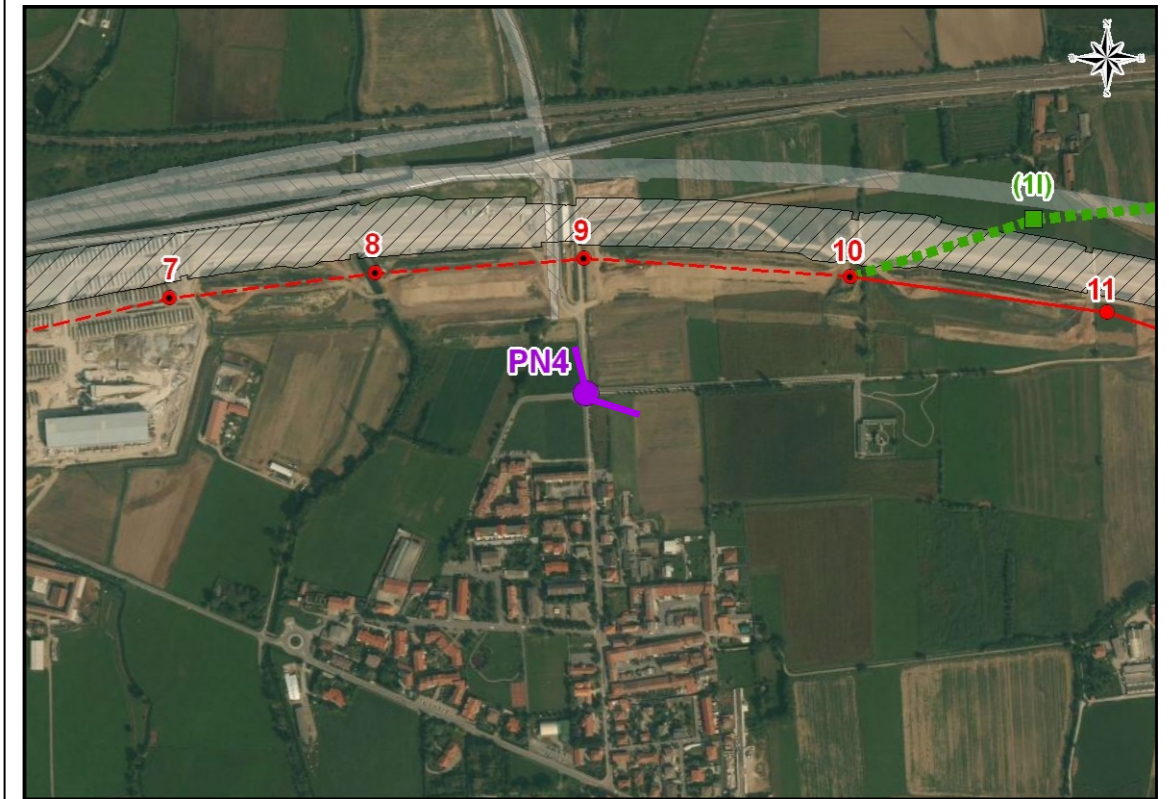

Estratto Fotografico: Visuale Panoramica Percepita da PN4



ID Punto Nodale
PN5
Comune/Località
Casirate d'Adda
Unità di Paesaggio
Pianura Irrigua tra Adda e Serio
Presenza di Tutele
PN5 è localizzato nei pressi di un percorso panoramico identificato dal PTCP di Bergamo (ferrovia Milano-Brescia), in adiacenza alla fascia di tutela del Laghetto Treviza, vincolato ai sensi del D.Lgs. 42/2004 e s.m.i. art.142, c.1, lett.b).
Motivazione della Scelta
Presenza di elementi di valenza paesaggistica. Da PN5 sono riconoscibili i primi segni della campagna urbanizzata tipica del paesaggio della zona di Treviglio. PN5 è rappresentativo della visuale percepita dai potenziali osservatori della ferrovia.

Localizzazione PN5 su CTR

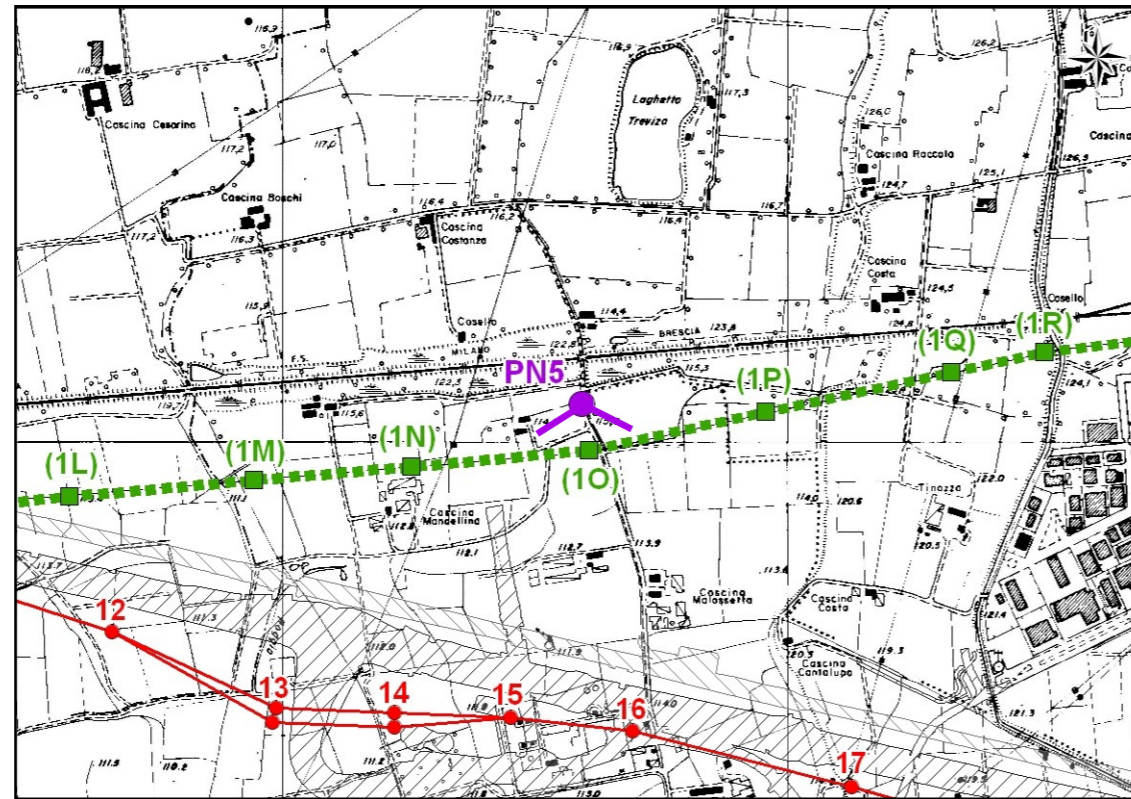

Localizzazione PN5 su Ortofoto



Estratto Fotografico: Visuale Panoramica Percepita da PN5



ID Punto Nodale
PN6
Comune/Località
Casirate d'Adda Lungo la S.S. n.472
Unità di Paesaggio
Pianura Irrigua tra Adda e Serio
Presenza di Tutele
-
Motivazione della Scelta
PN6, localizzato lungo la viabilità di accesso a Casirate d'Adda (S.S. n.472), è rappresentativo della visuale dall'abitato. Nei pressi di PN6 sono localizzate due architetture rurali storiche, quali Cascina Domuns e Cascina Casiraga.

Localizzazione PN6 su CTR

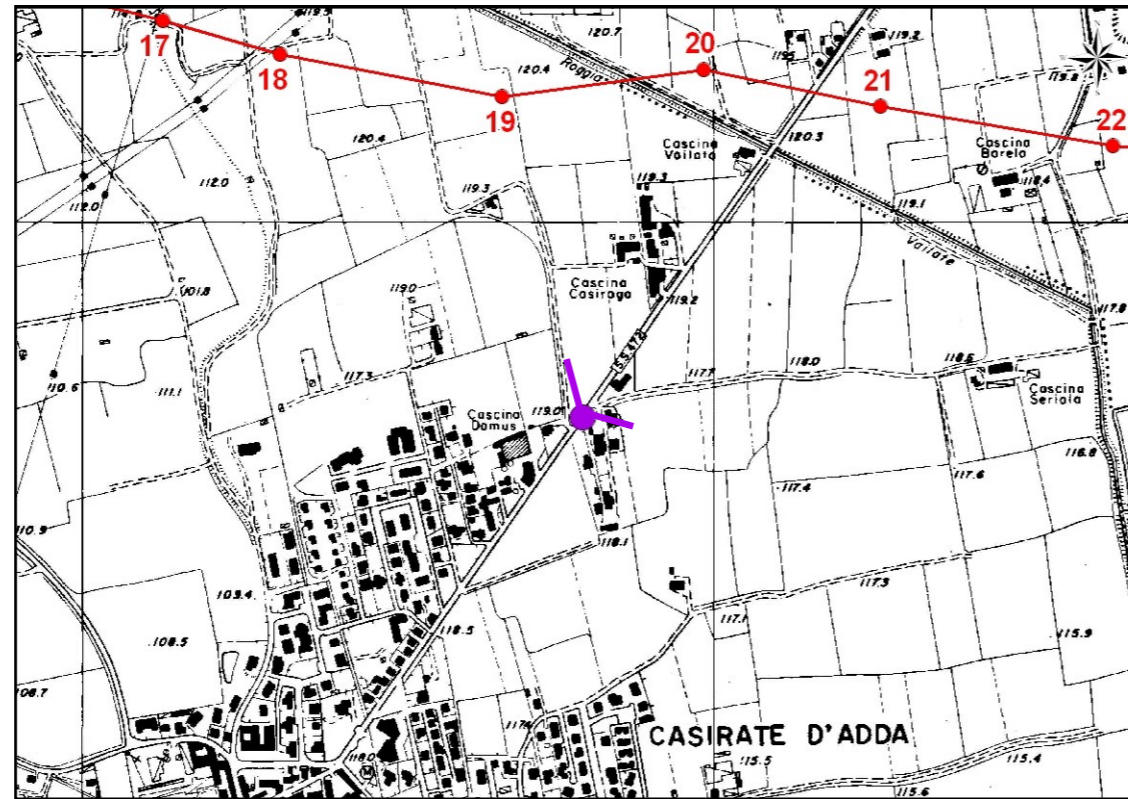

Localizzazione PN6 su Ortofoto



Estratto Fotografico: Visuale Panoramica Percepita da PN6



ID Punto Nodale
PN7
Comune/Località
Treviglio
Unità di Paesaggio
Pianura Irrigua tra Adda e Serio
Presenza di Tutele
Aree di interesse archeologico, tutelate ai sensi del D.Lgs. 42/04 e s.m.i. art.142, c.1, lett. m).
Motivazione della Scelta
PN7 è localizzato in una zona vincolata dal Comune di Treviglio per l'interesse archeologico, a sud del centro abitato, lungo la viabilità di collegamento tra Treviglio e Calvenzano.
Da questa zona risulta maggiormente percepibile il paesaggio della campagna urbanizzata.

Localizzazione PN7 su CTR

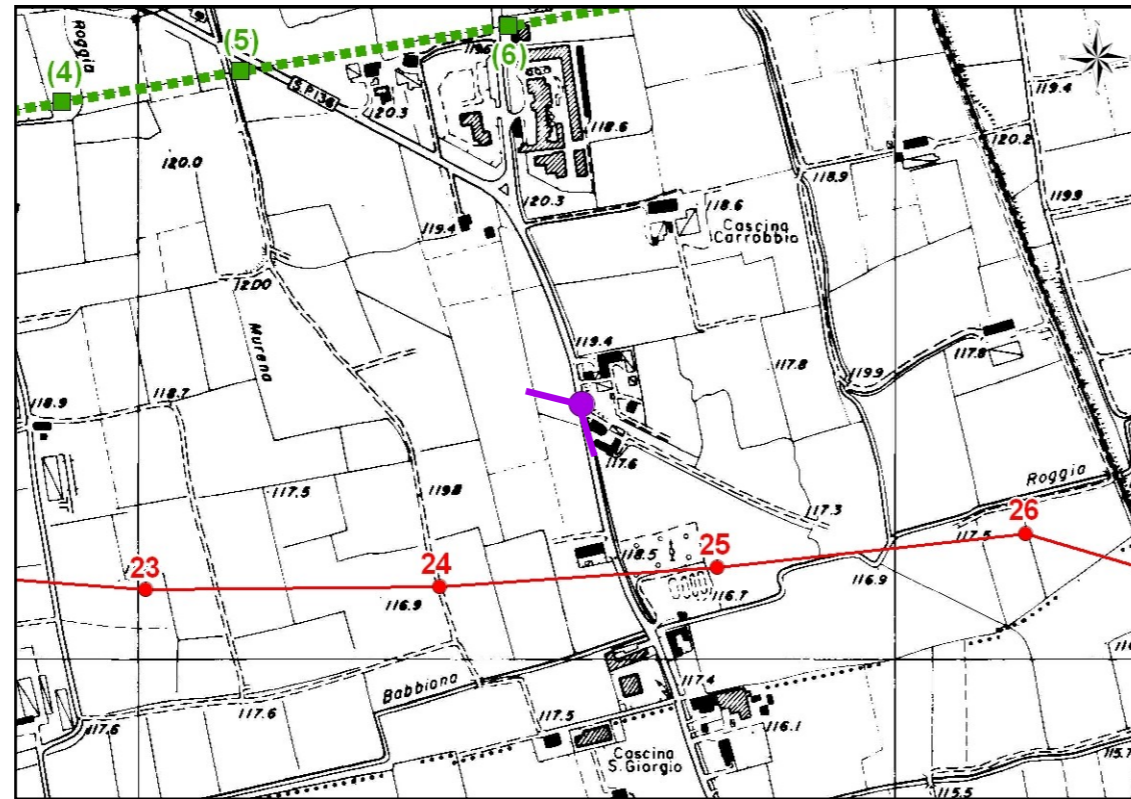

Localizzazione PN7 su Ortofoto



Estratto Fotografico: Visuale Panoramica Percepita da PN7



ID Punto Nodale
PN8
Comune/Località
Calvenzano Loc. Cascina Pace
Unità di Paesaggio
Pianura Irrigua tra Adda e Serio
Presenza di Tutele
-
Motivazione della Scelta
<p>PN8, localizzato lungo la S.P. n.130 di accesso a Calvenzano, è rappresentativo della visuale dall'abitato.</p> <p>Il paesaggio osservato da PN8 risulta quello omogeneo della pianura irrigua, talvolta interrotto dalla presenza di aree produttive e urbanizzate.</p>

Localizzazione PN8 su CTR

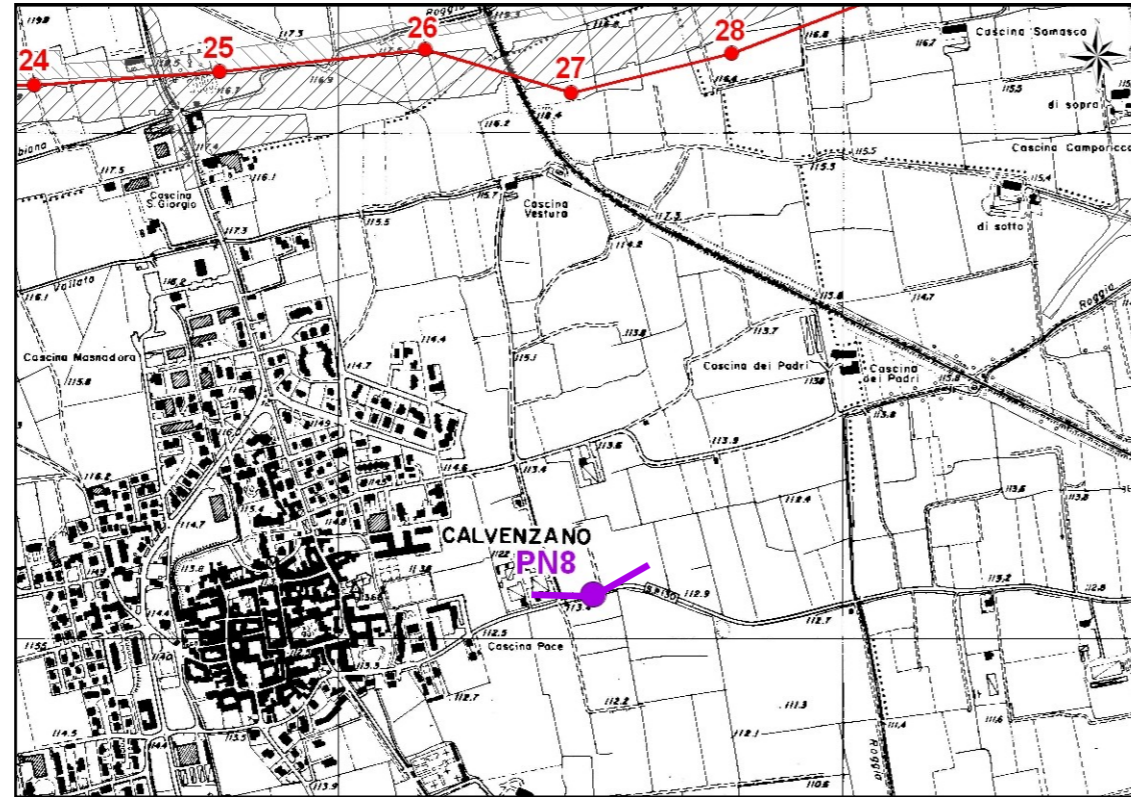

Localizzazione PN8 su Ortofoto



Estratto Fotografico: Visuale Panoramica Percepita da PN8



ID Punto Nodale
PN9
Comune/Località
Caravaggio Lungo S.P. n.132
Unità di Paesaggio
Pianura Irrigua tra Adda e Serio
Presenza di Tutele
-
Motivazione della Scelta
<p>PN9 si situa nei pressi della Chiesa di S. Liberata, bene puntuale di interesse storico-artistico, sottoposta a decreto di vincolo (art.136 D.lgs.42/2004 e s.m.i.).</p> <p>PN9 è localizzato lungo la viabilità di accesso a Caravaggio ed è dunque rappresentativo della visuale dall'abitato.</p> <p>Da PN9, con immediatamente alle spalle l'urbanizzazione recente di Caravaggio, si possono percepire i caratteri identitari del paesaggio della pianura irrigua.</p>

Localizzazione PN9 su CTR

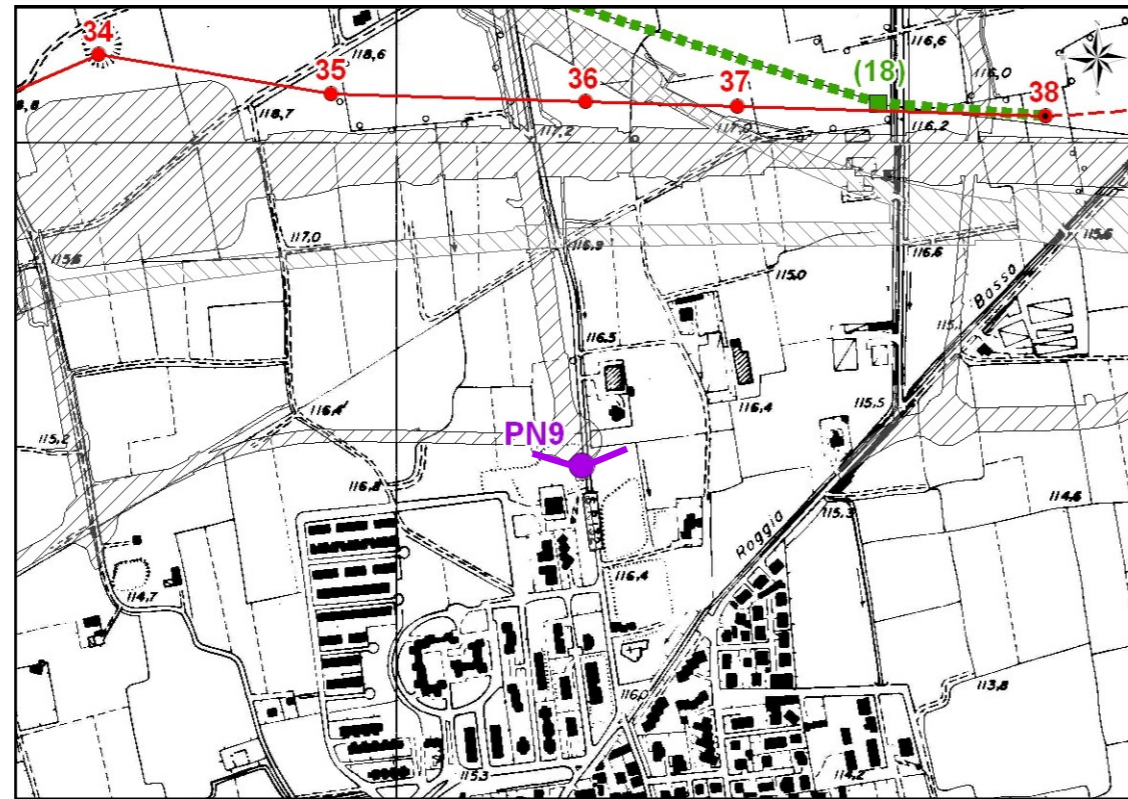

Localizzazione PN9 su Ortofoto



Estratto Fotografico: Visuale Panoramica Percepita da PN9



ID Punto Nodale
PN10
Comune/Località
Caravaggio Loc. Fontanile Brancaleone
Unità di Paesaggio
Pianura Irrigua tra Adda e Serio
Presenza di Tutele
PN10 si colloca su un percorso panoramico identificato dal PTCP di Bergamo, al margine della Riserva Naturale (D.Lgs. 42/04 e s.m.i. art.142, c.1, lett.f) e Sito di Interesse Comunitario Fontanile Brancaleone.
Motivazione della Scelta
Presenza di elementi di tutela e valenza paesaggistica. PN10 si situa al margine dell'area tutelata Fontanile di Brancaleone, ricca in biodiversità, in corrispondenza di un percorso panoramico e di un tracciato guida paesaggistico.

Localizzazione PN10 su CTR

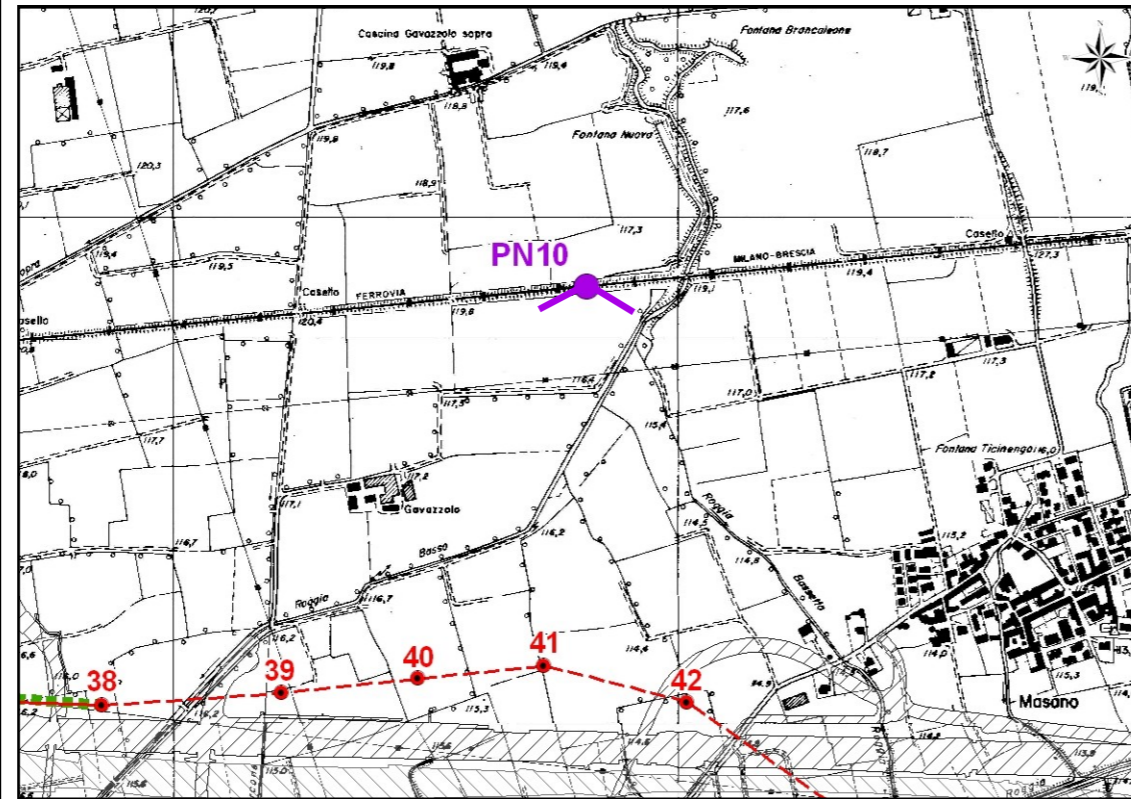

Localizzazione PN10 su Ortofoto



Estratto Fotografico: Visuale Panoramica Percepita da PN10



ID Punto Nodale	PN11
Comune/Località	Caravaggio Loc. Masano
Unità di Paesaggio	Pianura Irrigua tra Adda e Serio
Presenza di Tutele	PN11 è localizzato all'interno della fascia di tutela di un corso d'acqua minore, vincolata ai sensi del D.Lgs. 42/2004 e s.m.i. art.142, c.1, lett.c), nei pressi di Masano, nucleo rurale di interesse storico-artistico segnalato dal Touring Club.
Motivazione della Scelta	PN11 è situato nei pressi di Masano ed è dunque rappresentativo della visuale dall'abitato. Masano, nucleo rurale circondato dalla pianura irrigua in posizione leggermente sovrastante, rappresenta un elemento di singolarità paesaggistica in grado di attrarre potenziali osservatori in virtù della sua segnalazione nel Touring. In prossimità del PN11 si sviluppano due tracciati guida paesaggistici identificati dal PTCP di Bergamo.

Localizzazione PN11 su CTR

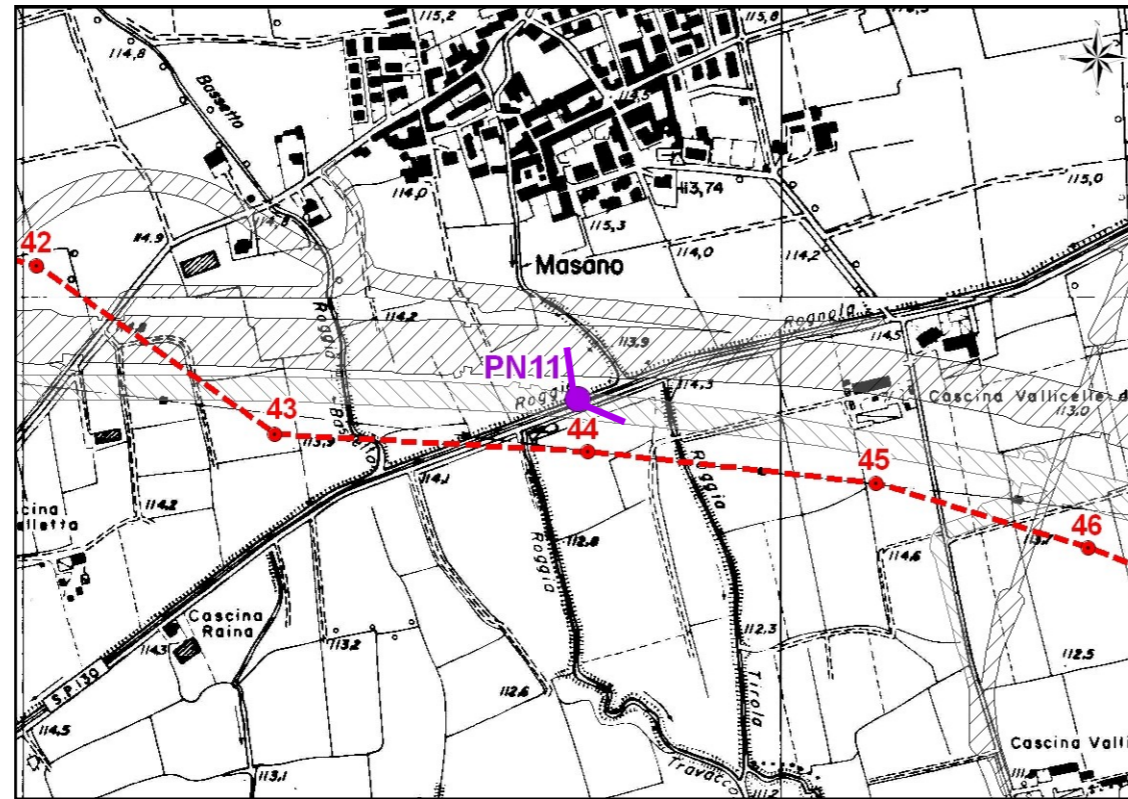

Localizzazione PN11 su Ortofoto

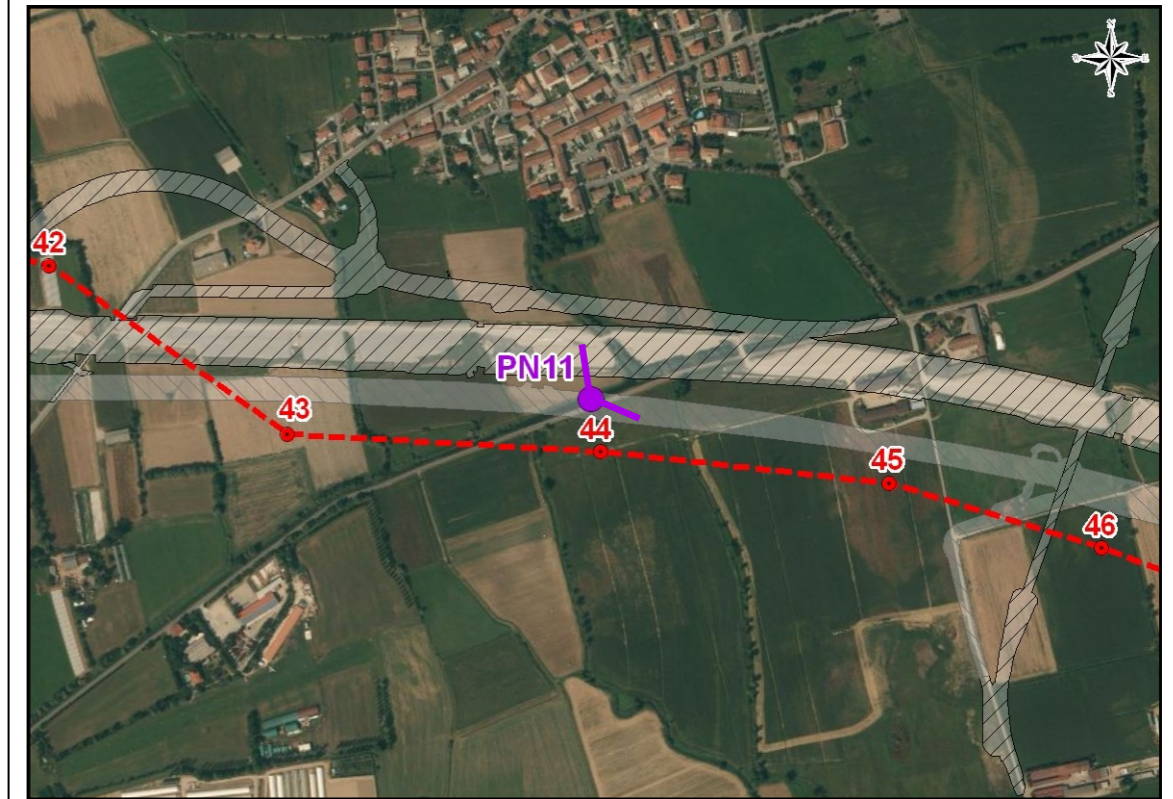

Estratto Fotografico: Visuale Panoramica Percepita da PN11



ID Punto Nodale
PN12
Comune/Località
Bariano Loc. Cascina Provesi
Unità di Paesaggio
Valle Fluviale del Serio
Presenza di Tutele
PN12 è localizzato al margine del Parco Naturale del Fiume Serio, tutelato ai sensi del D.Lgs. 42/04 e s.m.i. art.142, c.1, lett.f), nei pressi dell'abitato di Bariano.
Motivazione della Scelta
PN12 è rappresentativo della parte agraria del Parco Naturale e mostra la visuale percepita da Bariano, caratterizzata dalla scarsa presenza di detrattori antropici.

Localizzazione PN12 su CTR

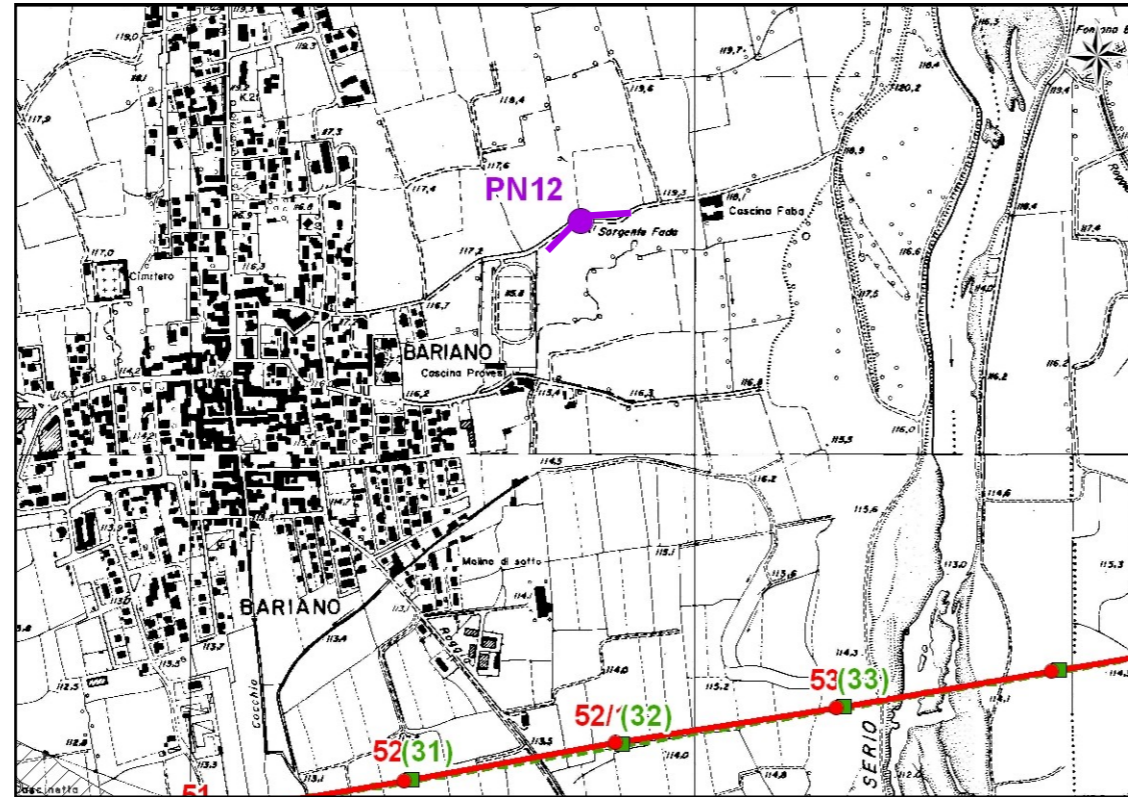

Localizzazione PN12 su Ortofoto



Estratto Fotografico: Visuale Panoramica Percepita da PN12



ID Punto Nodale
PN13
Comune/Località
Bariano
Unità di Paesaggio
Valle Fluviale del Serio
Presenza di Tutele
PN13 è localizzato nel Parco Naturale del Fiume Serio (vincolato ai sensi del D.Lgs. 42/04 e s.m.i. art.142, c.1, lett.f), all'interno della fascia di rispetto del corso d'acqua sottoposta a tutela ai sensi del D.Lgs. 42/2004 e s.m.i. art.142, c.1, lett. c).
Motivazione della Scelta
Presenza di elementi di valenza paesaggistica. PN13 è localizzato lungo il corso del Fiume Serio, in una zona a moderata naturalità.

Localizzazione PN13 su CTR

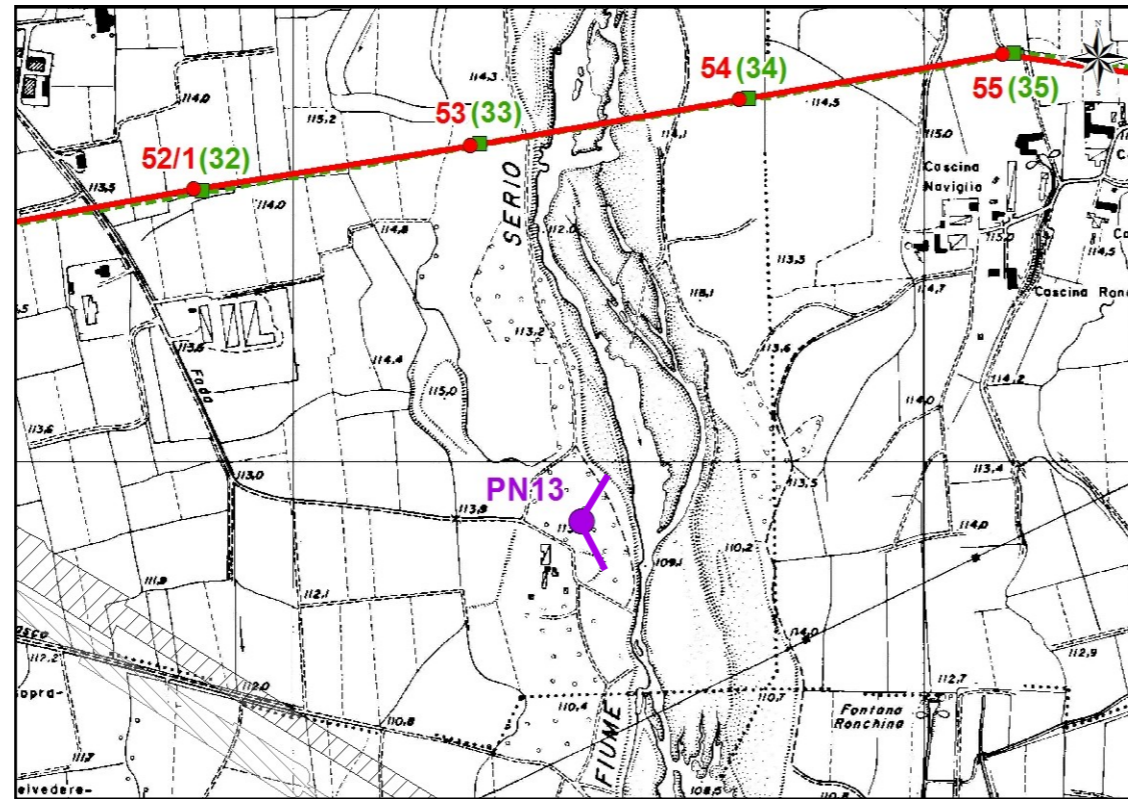

Localizzazione PN13 su Ortofoto

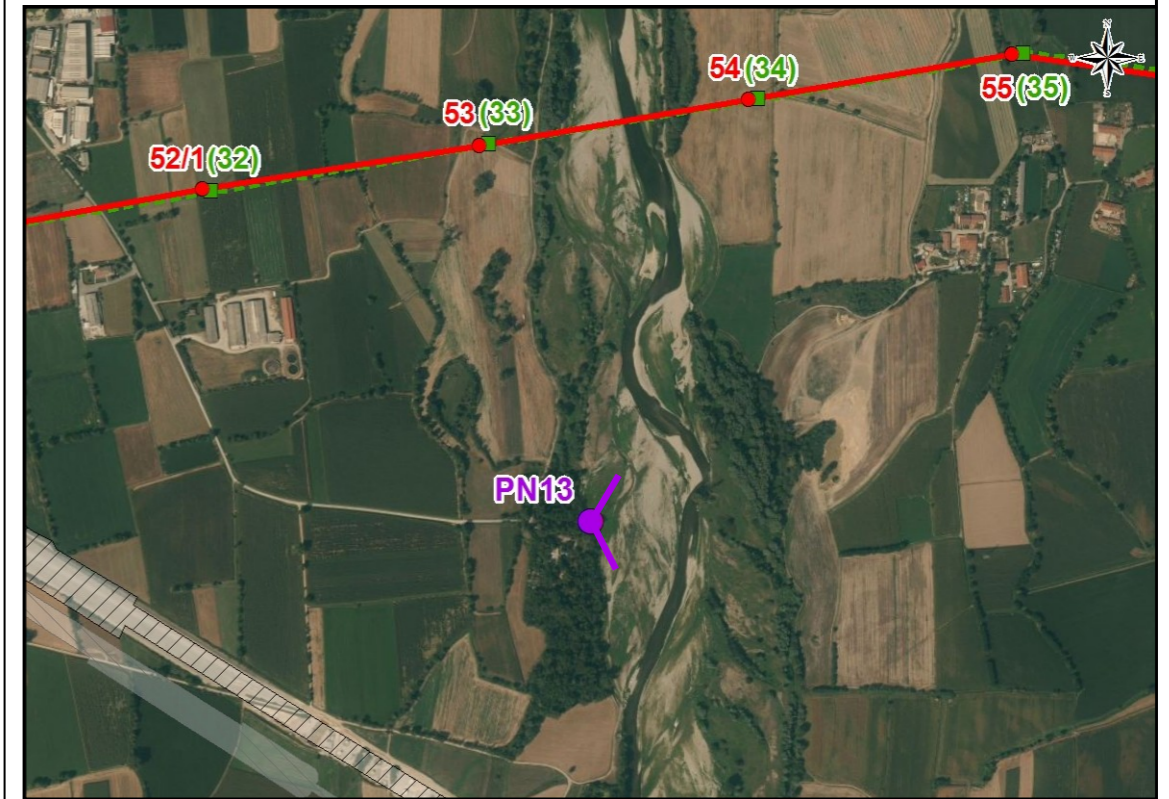

Estratto Fotografico: Visuale Panoramica Percepita da PN13



ID Punto Nodale
PN14
Comune/Località
Romano di Lombardia Lungo la S.P. n.103
Unità di Paesaggio
Pianura Irrigua tra Serio e Oglio
Presenza di Tutele
-
Motivazione della Scelta
PN14, localizzato lungo la viabilità di accesso a Romano di Lombardia, è rappresentativo della visuale dall'abitato. Da PN14, con immediatamente alle spalle l'urbanizzazione recente di Romano di Lombardia, si possono percepire i caratteri identitari del paesaggio della pianura irrigua.

Localizzazione PN14 su CTR

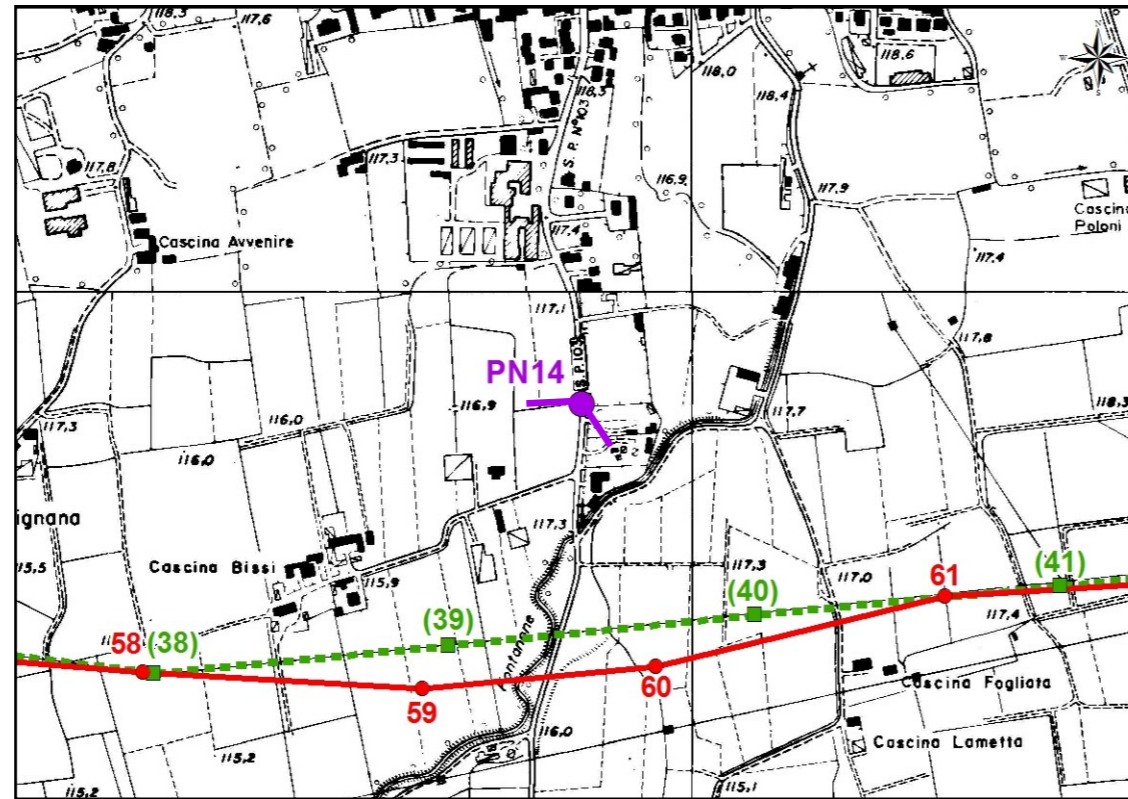

Localizzazione PN14 su Ortofoto

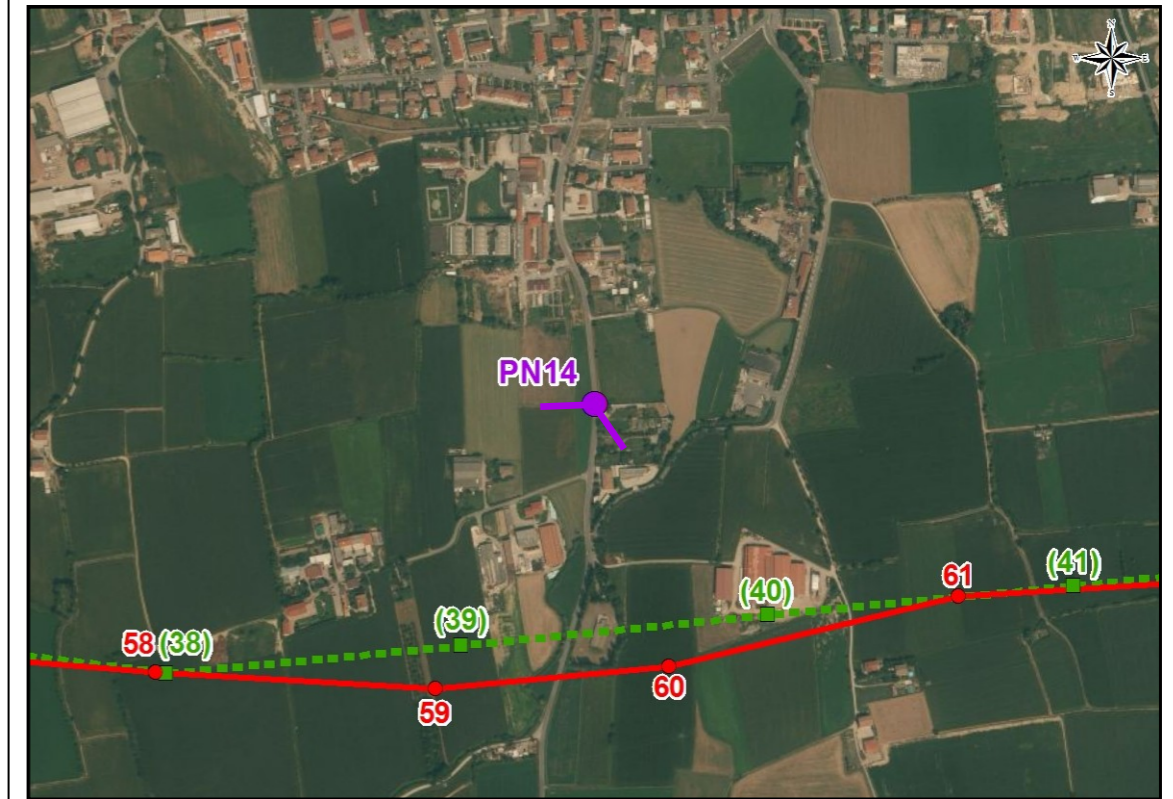

Estratto Fotografico: Visuale Panoramica Percepita da PN14



ID Punto Nodale
PN15
Comune/Località
Covo
Unità di Paesaggio
Pianura Irrigua tra Serio e Oglio
Presenza di Tutele
-
Motivazione della Scelta
<p>PN15 è localizzato in corrispondenza del Fosso Bergamasco, lungo la viabilità di accesso a Covo.</p> <p>PN15 è rappresentativo della visuale dall'abitato ed è riconoscibile come luogo di fruizione del corpo idrico storico.</p> <p>Il Fosso Bergamasco è identificato come elemento di testimonianza storico culturale in quanto corpo idrico con funzione di identità storica di confine amministrativo.</p>

Localizzazione PN15 su CTR



Localizzazione PN15 su Ortofoto

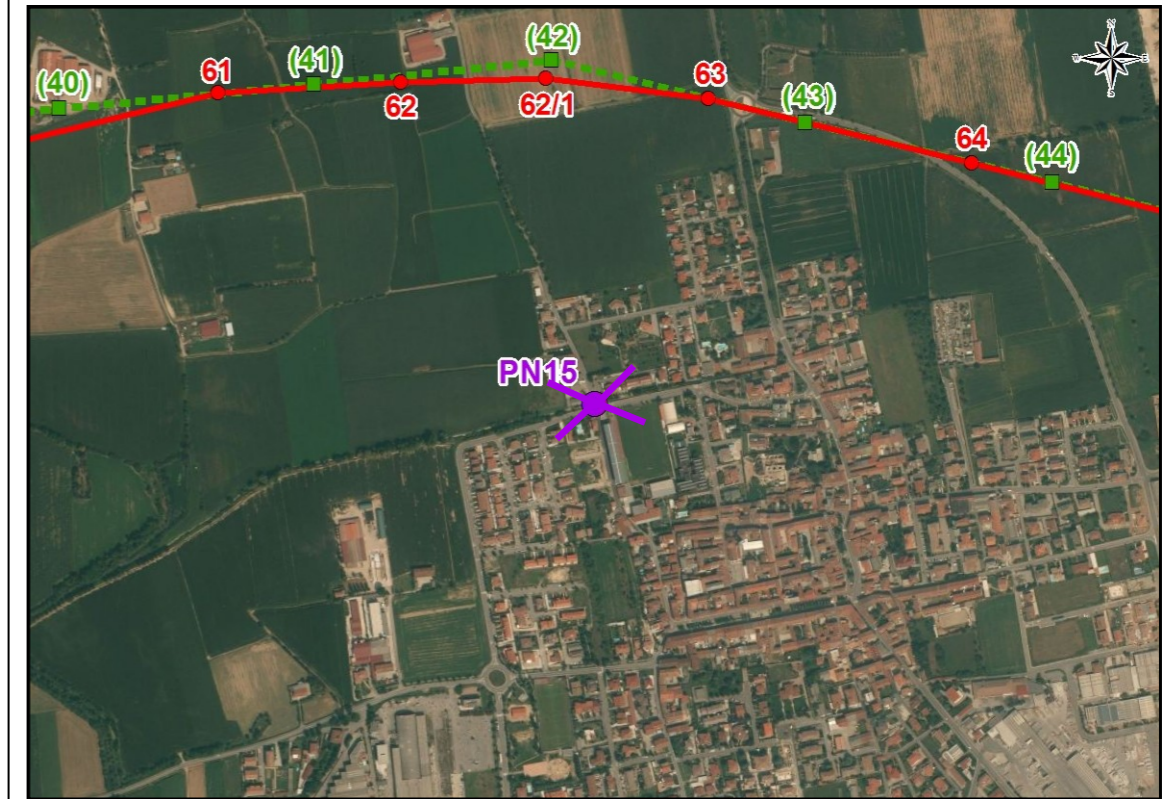

Estratto Fotografico: Visuale Panoramica Percepita da PN15



ID Punto Nodale
PN16
Comune/Località
Calcio Loc. Cascina Fiocca
Unità di Paesaggio
Pianura Irrigua tra Serio e Oglio
Presenza di Tutele
-
Motivazione della Scelta
PN16 si colloca sulla S.S. n.11, classificata dal PTCP di Bergamo come strada panoramica. Da PN16 sono possibili visioni di risulta tra l'edificato sviluppato lungo la strada statale, vista la morfologia pianeggiante dei luoghi, tuttavia il paesaggio osservato risulta quello omogeneo della pianura irrigua.

Localizzazione PN16 su CTR

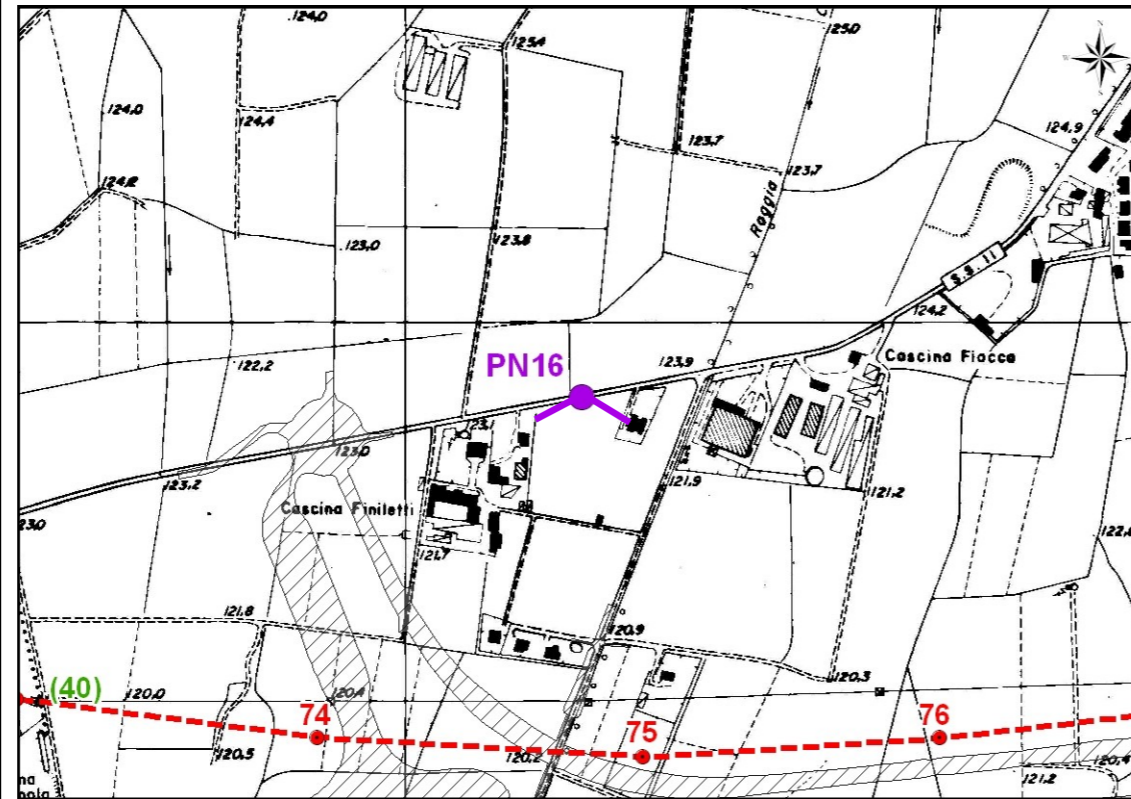

Localizzazione PN16 su Ortofoto

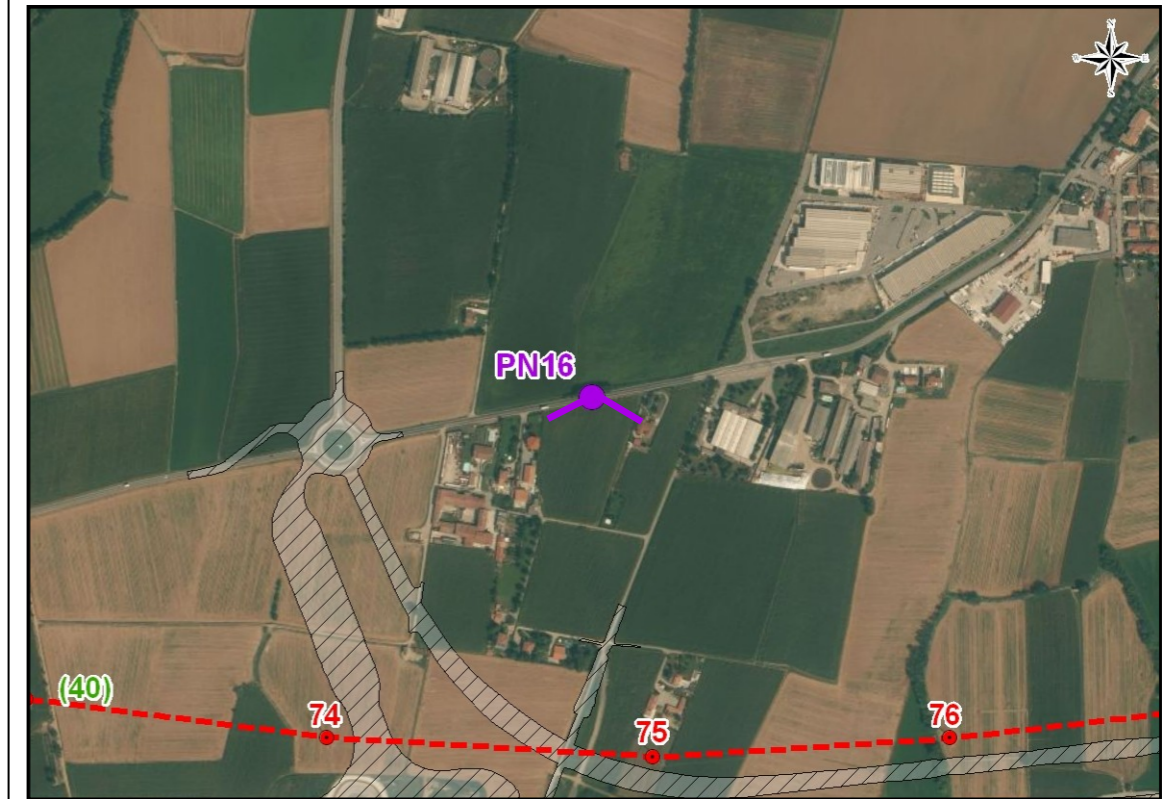

Estratto Fotografico: Visuale Panoramica Percepita da PN16



ID Punto Nodale
PN17
Comune/Località
Calcio Loc. Cascina Belvedere Lungo S.P. n.106
Unità di Paesaggio
Valle Fluviale dell'Oglio
Presenza di Tutele
PN17 è situato lungo un tracciato guida paesaggistico individuato dal PTCP di Bergamo, all'interno del Parco Naturale del Fiume Oglio, vincolato ai sensi del D.Lgs.42/04 e s.m.i. art.142, c.1, lett.f).
Motivazione della Scelta
Presenza di elementi di valenza paesaggistica. PN17 è localizzato nel parco naturale sottoposto a tutela paesaggistica, in una zona ad elevata naturalità e da cui è riconoscibile anche il Naviglio Civico di Cremona ed il Canale Antegnate, corso d'acqua di significato storico.

Localizzazione PN17 su CTR

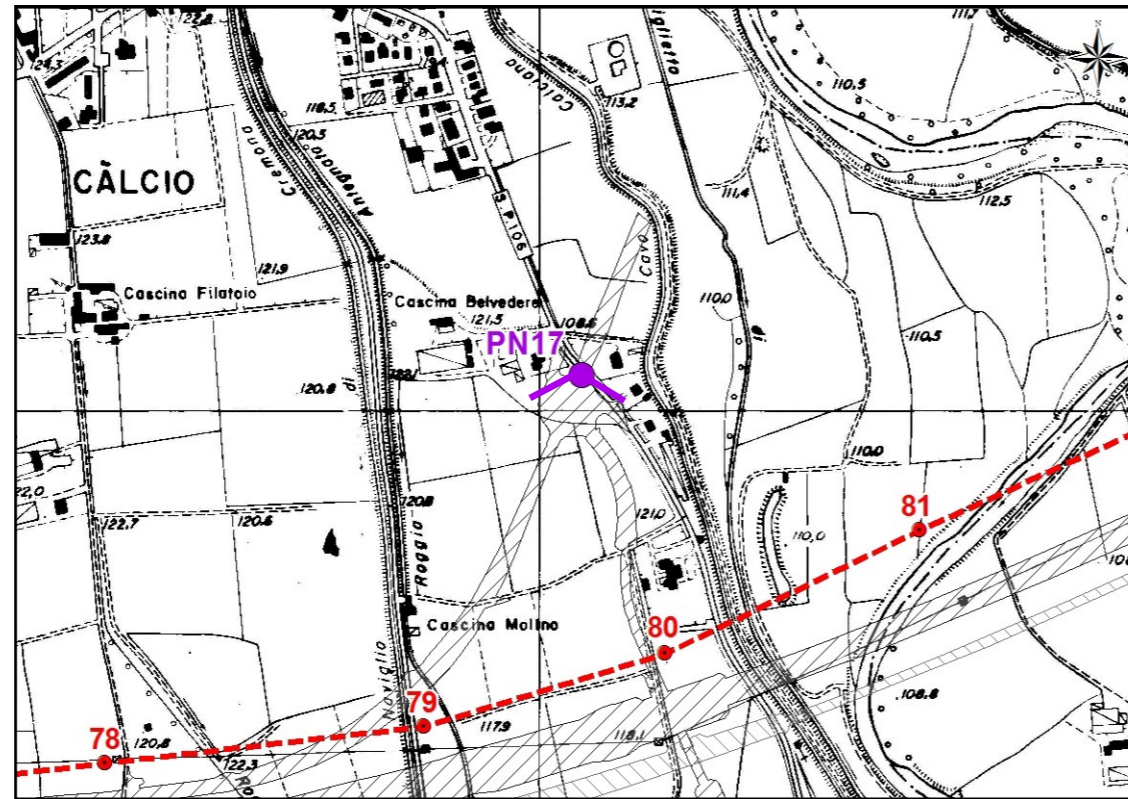

Localizzazione PN17 su Ortofoto

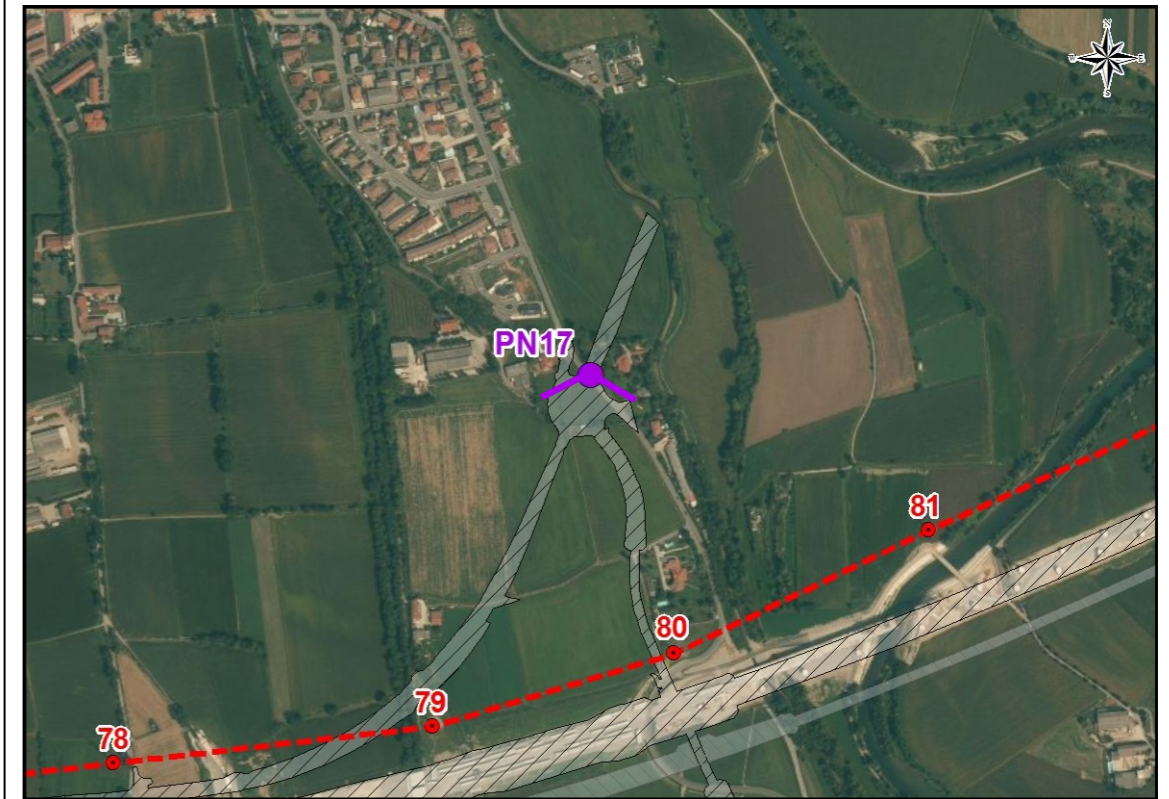

Estratto Fotografico: Visuale Panoramica Percepita da PN17



ID Punto Nodale
PN18
Comune/Località
Urago d'Oglio Loc. Cascina Eugenia
Unità di Paesaggio
Valle Fluviale dell'Oglio
Presenza di Tutele
PN18 è situato lungo un tracciato guida paesaggistico identificato dal PTCP di Brescia, all'interno della fascia di rispetto del Fiume Oglio, tutelata ai sensi del D.Lgs. 42/2004 e s.m.i. art.142, c.1, lett.c), nel Parco Naturale del Fiume Oglio (vincolato ai sensi del D.Lgs.42/2004 e s.m.i. art.142, c.1, lett.f).
Motivazione della Scelta
Presenza di elementi di valenza paesaggistica. PN18 è localizzato lungo il corso del Fiume Oglio, in una zona ad elevata naturalità e sottoposta a vincolo paesaggistico. PN18 è identificabile come punto di fruizione del paesaggio naturale del Parco.

Localizzazione PN18 su CTR

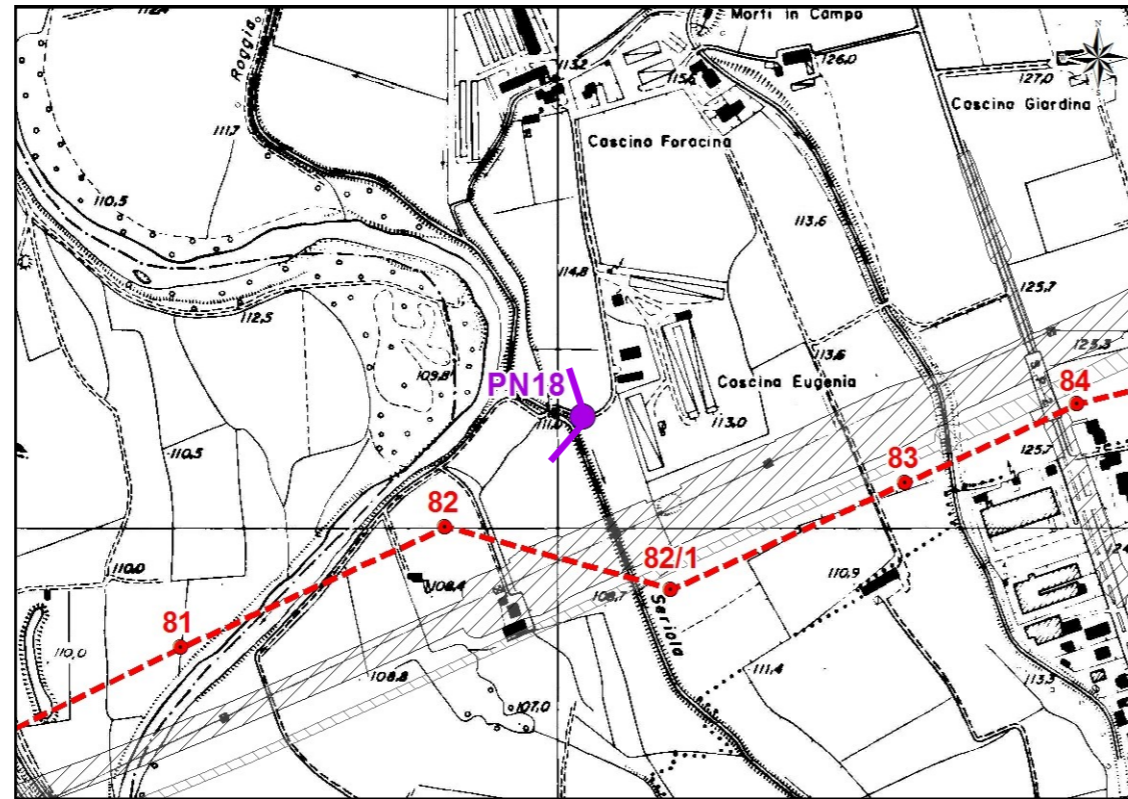

Localizzazione PN18 su Ortofoto

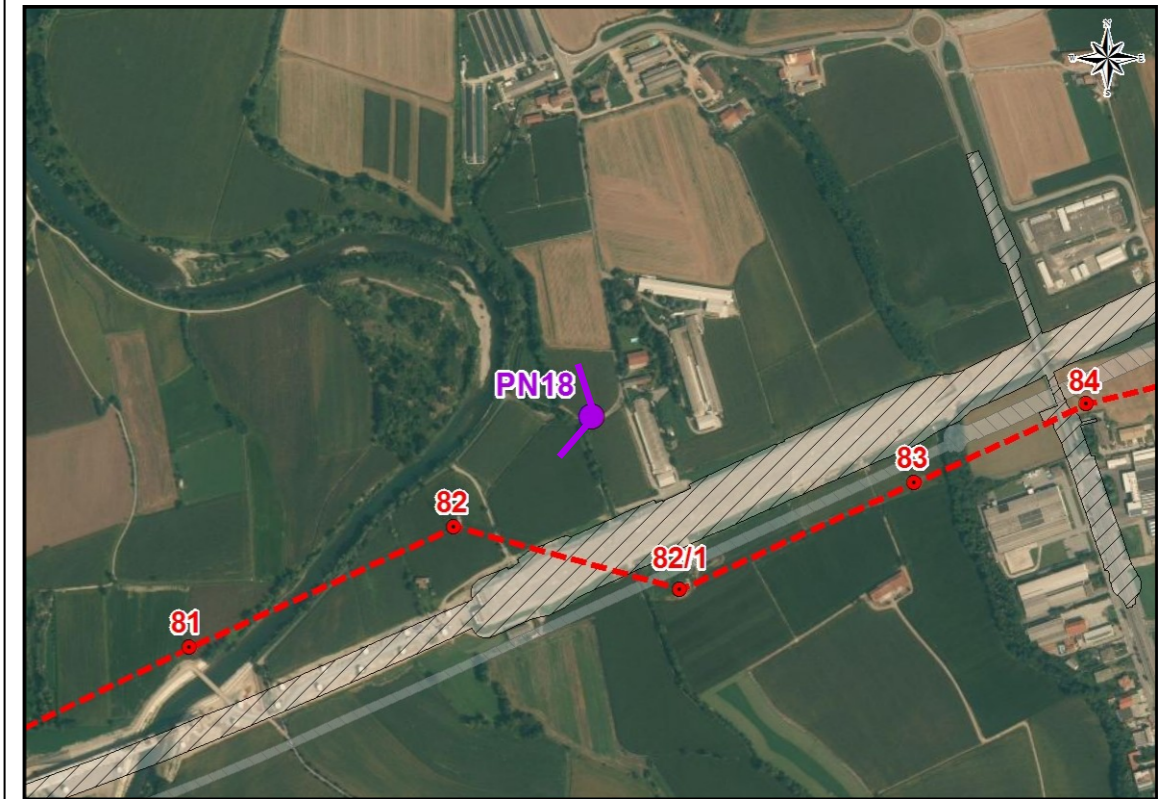

Estratto Fotografico: Visuale Panoramica Percepita da PN18



ID Punto Nodale
PN19
Comune/Località
Rudiano
Unità di Paesaggio
Valle Fluviale dell'Oglio
Presenza di Tutele
<p>PN19 è situato all'interno dell'Area di Notevole Interesse Pubblico (D.M. 21/11/1980 "Zona di parte dei territori comunali di Rudiano e Roccafranca compresa nello allora costituendo Parco dello Oglio presso il fiume con canali, insediamenti e colline ondulata in Provincia di Brescia").</p> <p>PN19 è inoltre inserito all'interno del Parco Naturale Regionale del Fiume Oglio, vincolato ai sensi del D.Lgs. 42/04 e s.m.i. art.142, c.1, lett. f).</p> <p>Nei pressi del sito selezionato sono presneti aree boscate vincolate ai sensi del D.Lgs. 42/2004 e s.m.i. art. 142, c.1, lett.g).</p>
Motivazione della Scelta
<p>PN19 è localizzato in una zona ad elevata naturalità, in cui si evidenzia la presenza di zone boscate tutelate, e sottoposta a vincolo paesaggistico, al margine dell'abitato di Rudiano. PN19 è identificabile come punto di fruizione del paesaggio naturale del Parco con la peculiarità di trovarsi a ridosso dell'area urbanizzata di Rudiano.</p>

Localizzazione PN19 su CTR

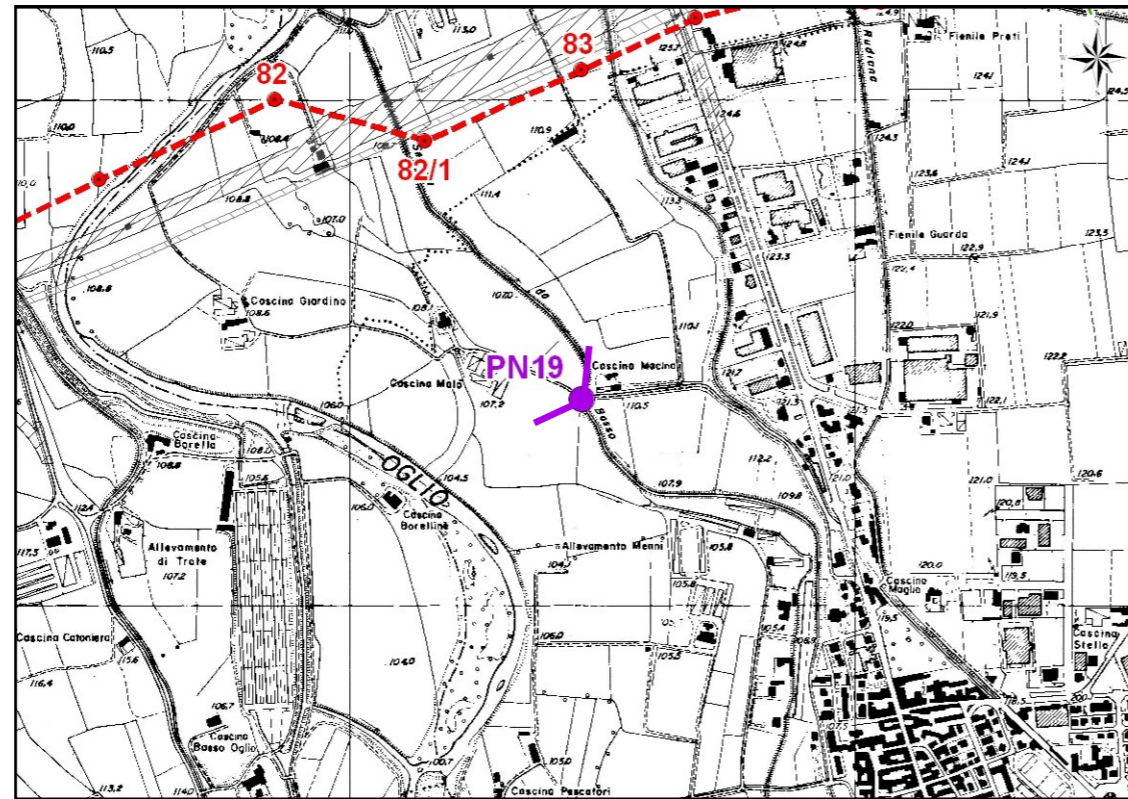

Localizzazione PN19 su Ortofoto



Estratto Fotografico: Visuale Panoramica Percepita da PN19



ID Punto Nodale
PN20
Comune/Località
Chiari Loc. Monticelli
Unità di Paesaggio
Pianura Clarensa
Presenza di Tutele
PN20 è situato lungo un tracciato guida paesaggistico identificato dal PTCP di Brescia.
Motivazione della Scelta
PN20 è rappresentativo della visuale dal nucleo di antica formazione "Monticelli" di notevole valenza storico-culturale. Il PTCP di Brescia classifica Monticelli come "Luogo di Rilevanza Paesistica e Percettiva Caratterizzato da Beni Storici Puntuali (Land Marks)"

Localizzazione PN20 su CTR

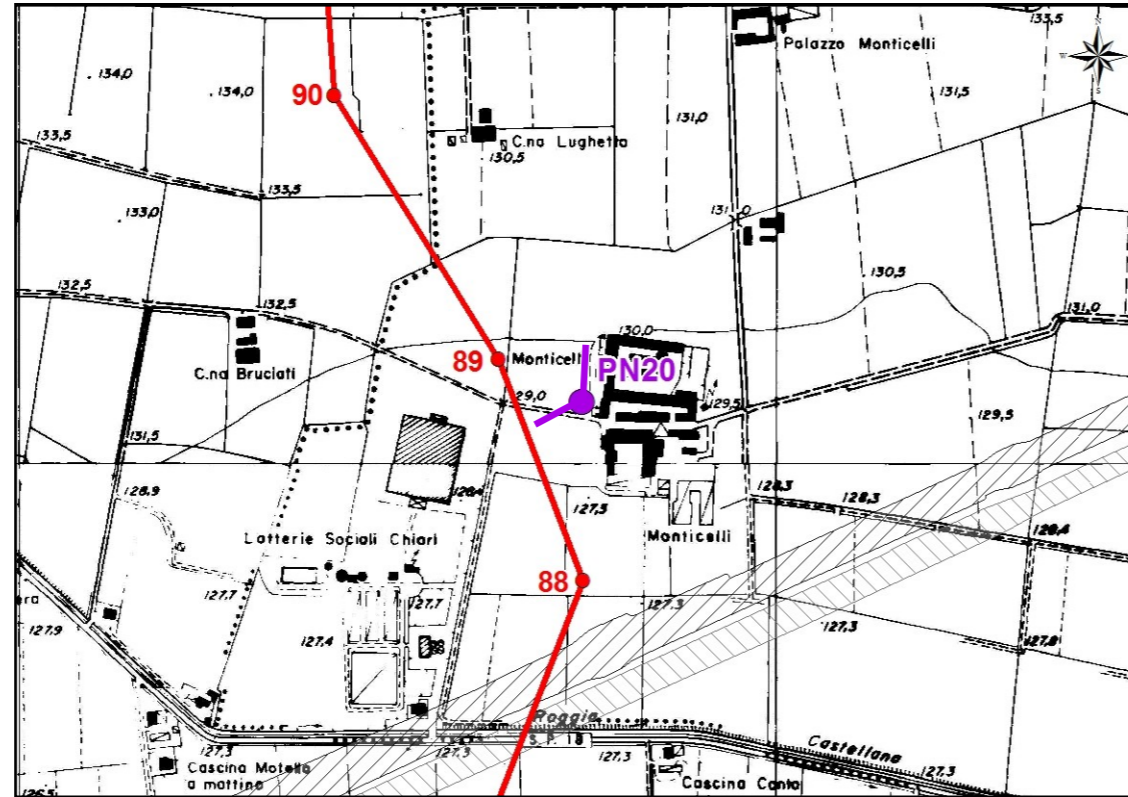

Localizzazione PN20 su Ortofoto



Estratto Fotografico: Visuale Panoramica Percepita da PN20



ID Punto Nodale
PN21
Comune/Località
Urago d'Oglio Loc. Villaggio La Famiglia – Cascina Bella Pietra
Unità di Paesaggio
Pianura Clarense
Presenza di Tutele
PN21 è situato lungo un tracciato guida paesaggistico identificato dal PTCP di Brescia (S.S. n.11), di accesso all'abitato di Urago d'Oglio.
Motivazione della Scelta
PN21 è rappresentativo della visuale dall'abitato di Urago d'Oglio. Da PN21, con immediatamente alle spalle l'urbanizzazione di Urago d'Oglio, si possono percepire i caratteri peculiari della pianura clarense.

Localizzazione PN21 su CTR

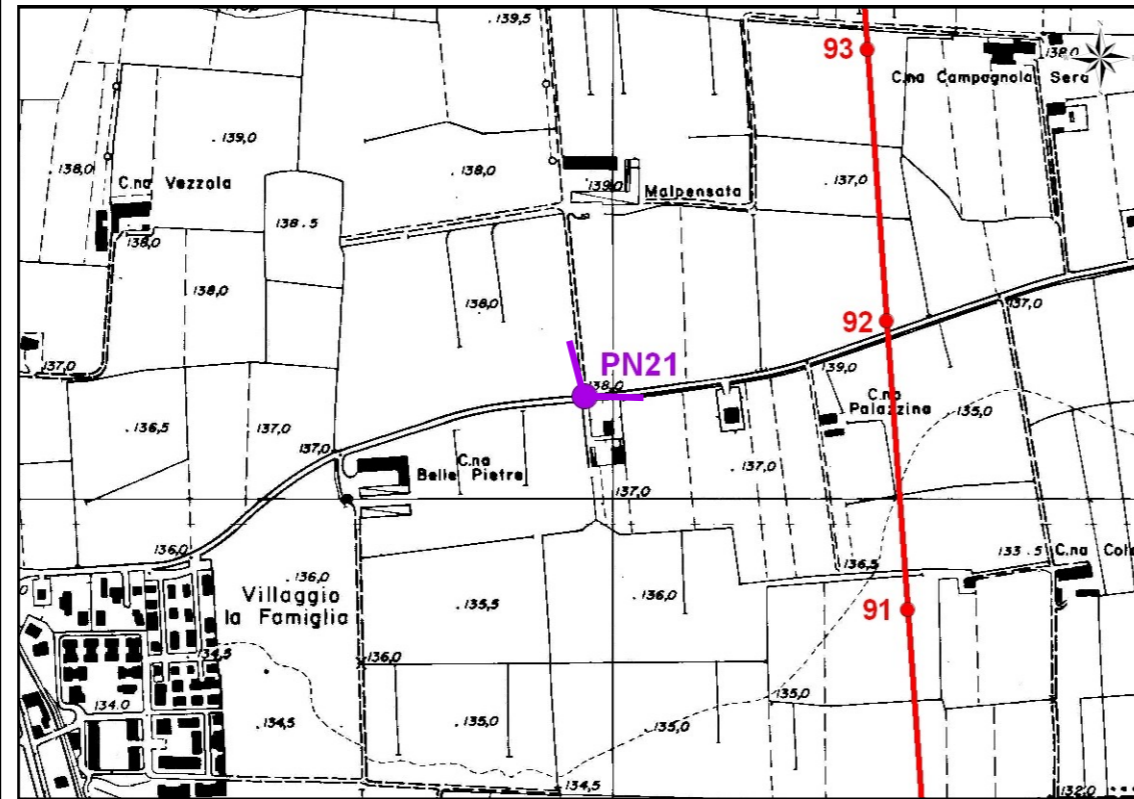

Localizzazione PN21 su Ortofoto



Estratto Fotografico: Visuale Panoramica Percepita da PN21



ID Punto Nodale
PN22
Comune/Località
Chiari Loc. Casello
Unità di Paesaggio
Pianura Clarense
Presenza di Tutele
-
Motivazione della Scelta
PN22 è rappresentativo della visuale dall'abitato di Chiari. Da PN22 si possono percepire i caratteri peculiari della pianura clarense.

Localizzazione PN22 su CTR

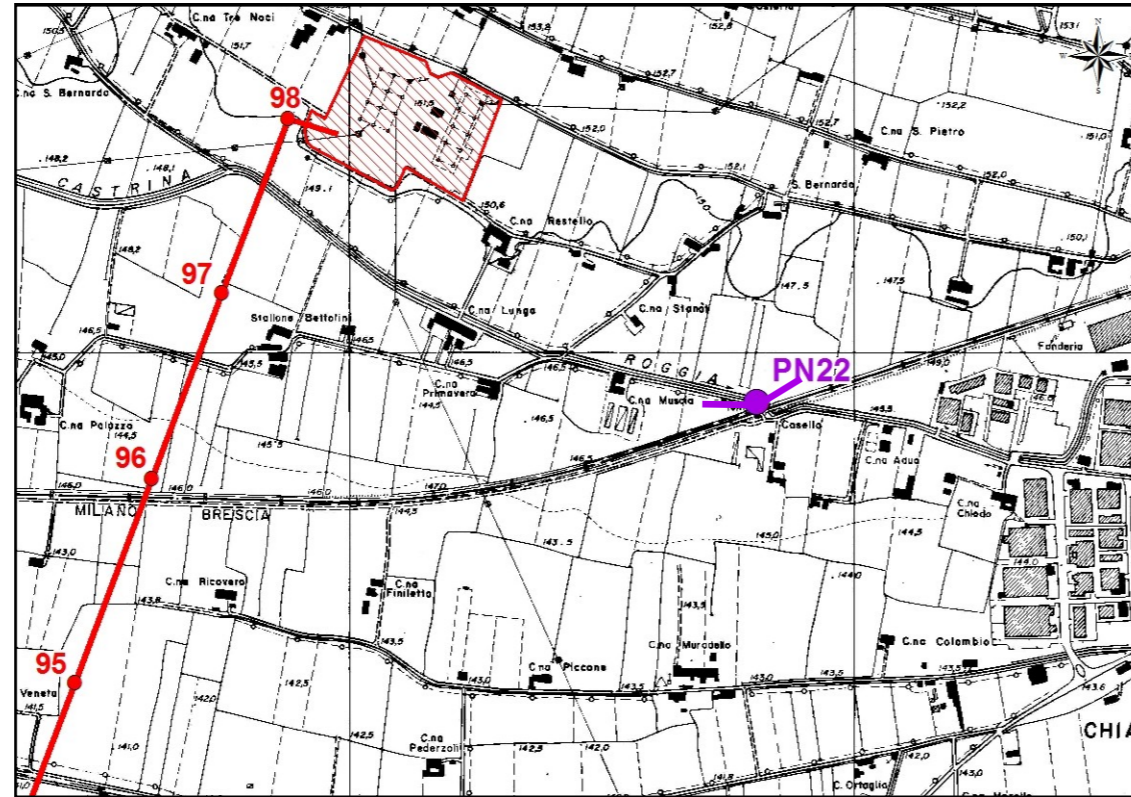

Localizzazione PN22 su Ortofoto

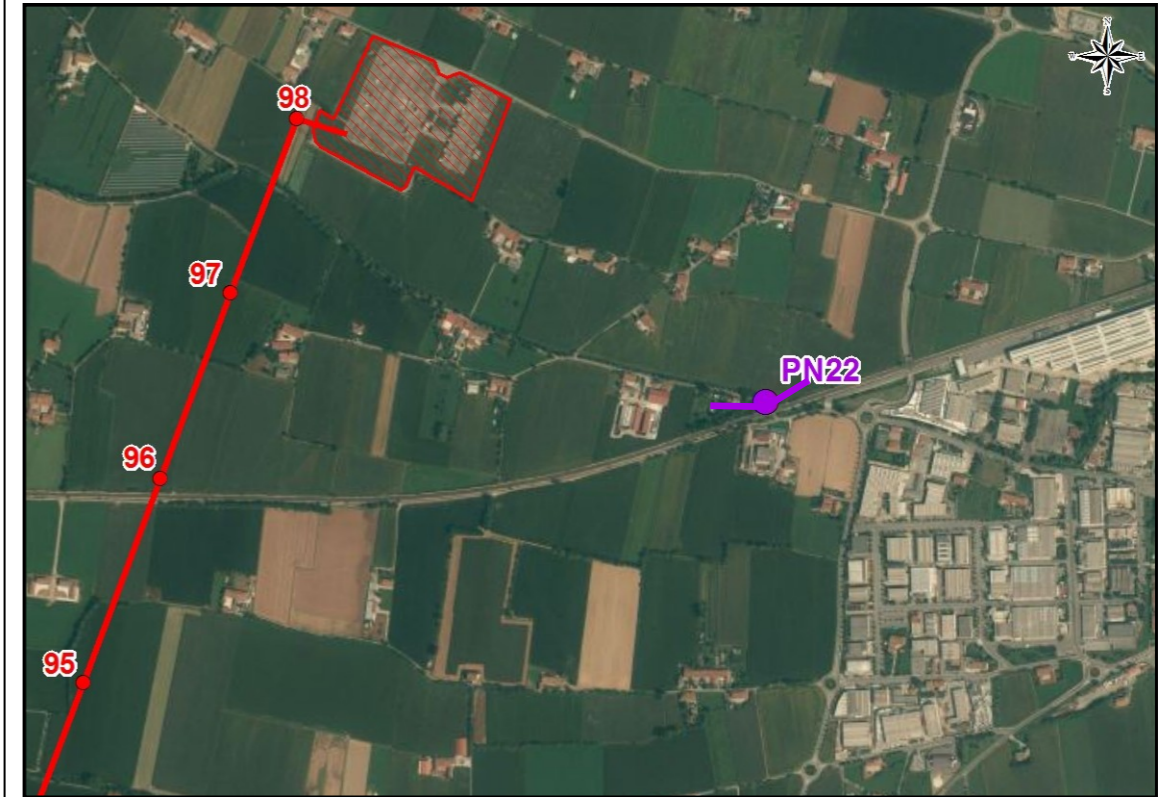

Estratto Fotografico: Visuale Panoramica Percepita da PN22

