

AUTOSTRADA A2 DEL MEDITERRANEO

Interventi per la rinaturalizzazione o il riutilizzo dei tratti campani dismessi
con particolare riferimento ai lotti
fra il km 8+000 e il km 13+000 e fra il km 36+000 e il km 53+000

PROGETTO DEFINITIVO

COD. UC149

PROGETTAZIONE: ANAS - DIREZIONE TECNICA

L'ARCHEOLOGO DELLA DIREZIONE TECNICA

Dott.ssa Pina Maria DERUDAS
Elenco MIBAC n. 459



ASSISTENTE ARCHEOLOGO:

Dott.ssa Archeologa Paola VIVACQUA
Dott. Archeologo Giovanni GALLUCCI

IL RESPONSABILE DEL PROCEDIMENTO

Ing. Antonio CITARELLA

PROTOCOLLO

DATA

ARCHEOLOGIA

Carta del potenziale Area Lotti 1 - 2A - 3 (Salerno-San Mango Piemonte)

CODICE PROGETTO

PROGETTO

LIV. PROG.

ANNO

DPUC0149

D

21

NOME FILE

T00SG01ARCSC05_A

REVISIONE

SCALA:

CODICE
ELAB.

T00SG01ARCSC05

A

-

EMISSIONE

Maggio 2024

REV.

DESCRIZIONE

DATA

REDATTO

VERIFICATO

APPROVATO

CARTA DEL POTENZIALE - UC149 - area 01

potenziale alto - affidabilità discreta

L'area compresa tra i comuni di Salerno e San Mango Piemonte è stata oggetto di studi e di ricognizioni di superficie da parte della Soprintendenza e delle Università che hanno restituito diverse testimonianze archeologiche fin dall'età protostorica (si ricorda ad esempio i rinvenimenti a Montevetrano) senza soluzione di continuità per e poche successive (si veda ad esempio gli insediamenti di Fratte e di Pontecagnano). Dopo la fondazione della colonia di Salernum si assiste ad una sostanziale trasformazione del paesaggio con la presenza di insediamenti riferibili a ville rustiche (si veda il sito 6 e 7 del presente studio), nello specifico, i censimenti effettuati nei territori del comune di Salerno e di San Mango Piemonte ha restituito insediamenti in villa testimoniati per lo più da aree di frammenti fittili (come nel caso della villa di San Mango Piemonte - Sito 1 nel presente studio) che tuttavia sono ubicati a notevole distanza dalle opere in progetto. Sulla base delle linee guida dell' Allegato 1 - Circolare n. 53 – 2022 DG-AR, il potenziale di questo territorio viene valutato di grado alto: "area in cui la frequentazione è da ritenersi ragionevolmente certa sulla base sia di indagini stratigrafiche, sia di indagini indirette".

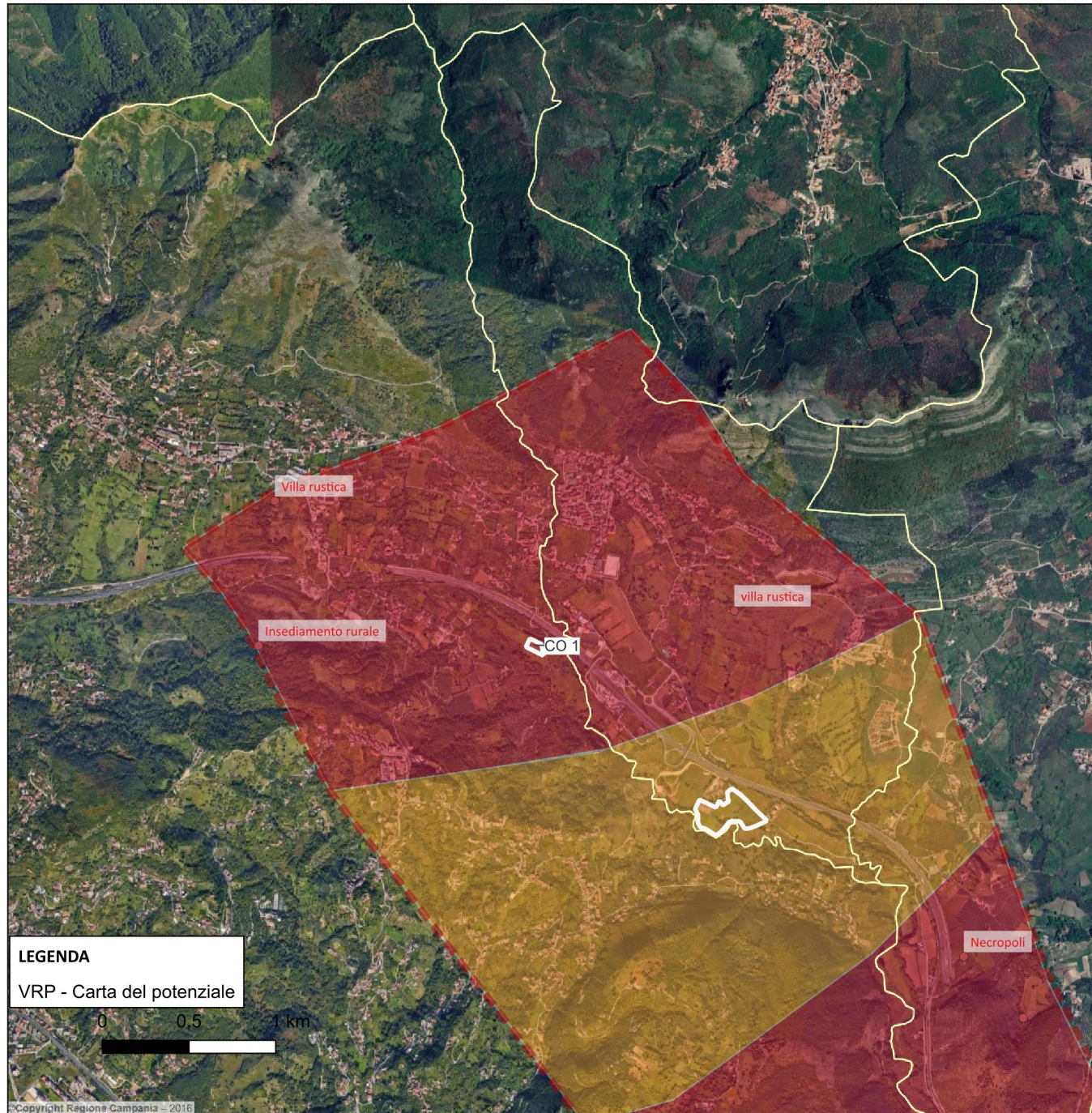

CARTA DEL POTENZIALE - UC149 - area 02

potenziale medio - affidabilità discreta

Dai cesimenti effettuati nell'area in cui ricade il cantiere base n. 1 compresa tra i comuni di Salerno e San Mango Piemonte, non sono state segnalate presenze archeologiche prossime. È stato pertanto attribuito un grado di rischio medio sulla base delle linee guida dell' Allegato 1 - Circolare n. 53 – 2022 DG-AR: "aree in cui la frequentazione in età antica è da ritenersi probabile, anche sulla base dello stato di conoscenze nelle aree limitrofe....".

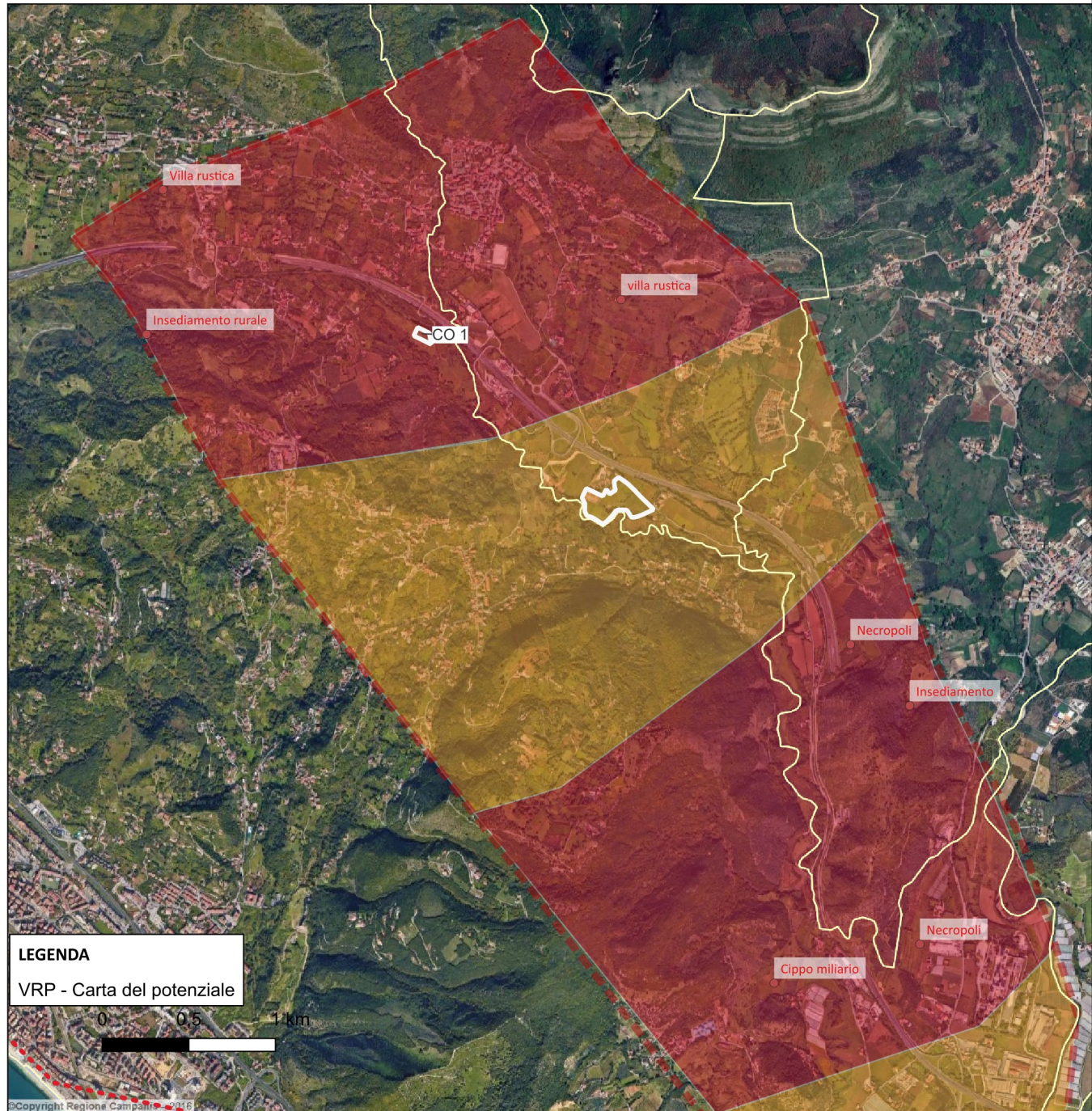

CARTA DEL POTENZIALE - UC149 - area 03

potenziale alto - affidabilità discreta

Come si evince dai censimenti effettuati negli anni da vari studiosi (Rossi 1999; Cinquantaquattro 2001), l'area è connotata da alcune presenze archeologiche: sepolture dell'ultimo quarto dell'VIII sec. a.C. (sito 2 e sito 4 nel presente studio), i frammenti fittili che testimoniano la lunga occupazione dall'età del bronzo ad età ellenistica (stio 3 nel presente studio), un cippo miliario che testimonia la presenza di assi viari di collegamento tra le principali città (Salerno, Fratte Pontecagnano) che attraversavano il territorio (sito 5 nel presente studio). Sulla base di quanto detto e in riferimento alle linee guida dell' Allegato 1 - Circolare n. 53 - 2022 DG-AR, il potenziale archeologico dell'area è stato valutato di grado alto ("area in cui la frequentazione in età antica è da ritenersi probabile anche sulla base dello stato di conoscenze delle aree limitrofe...")

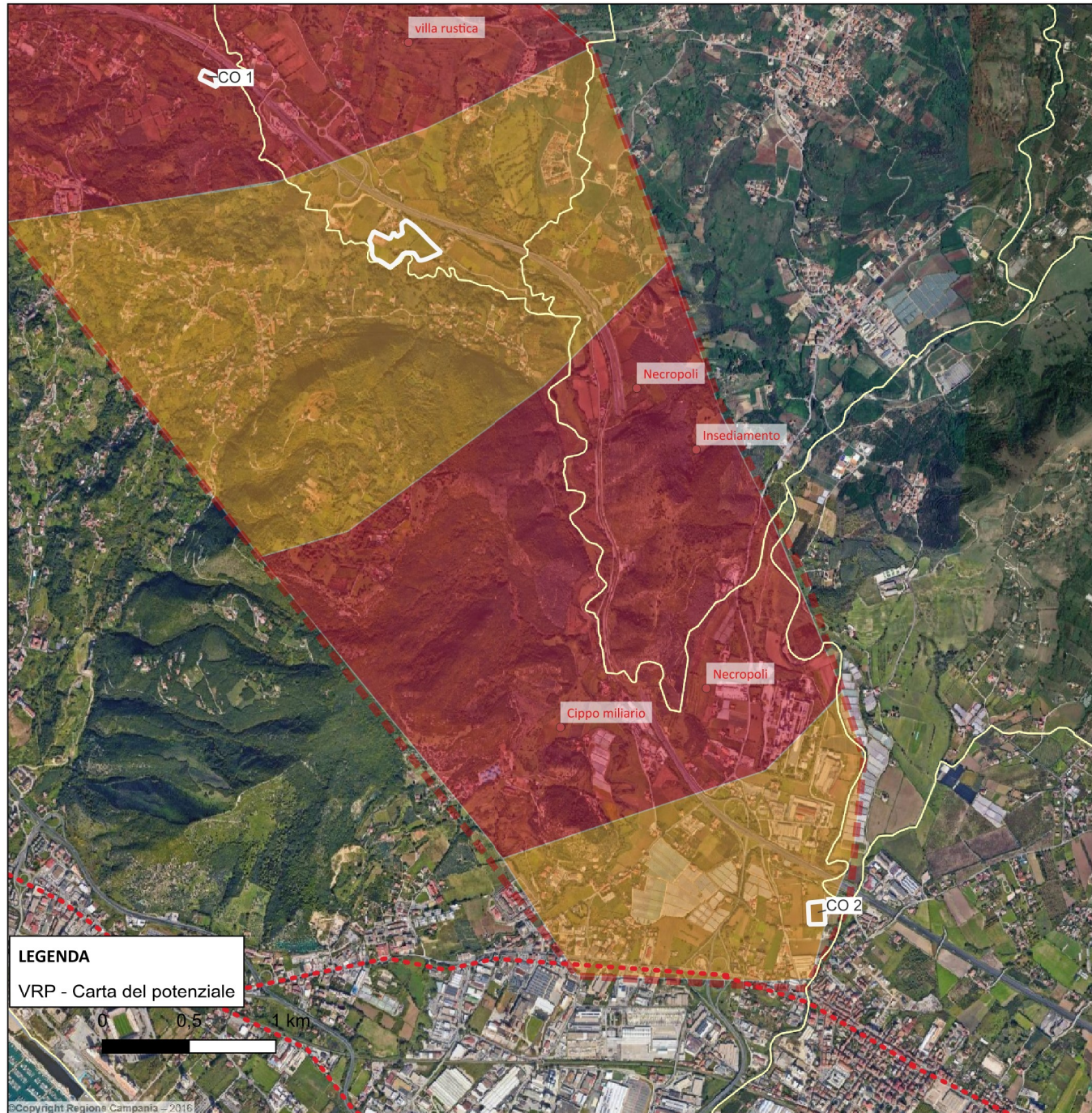

CARTA DEL POTENZIALE - UC149 - area 04

potenziale medio - affidabilità discreta

Dai censimenti effettuati nell'area in cui ricade il cantiere operativo n. 2 nel comune di Salerno, non sono state segnalate presenze archeologiche prossime. È stato pertanto attribuito un grado di rischio medio sulla base delle linee guida dell' Allegato 1 - Circolare n. 53 - 2022 DG-AR: "aree in cui la frequentazione in età antica è da ritenersi probabile, anche sulla base dello stato di conoscenze nelle aree limitrofe....".

