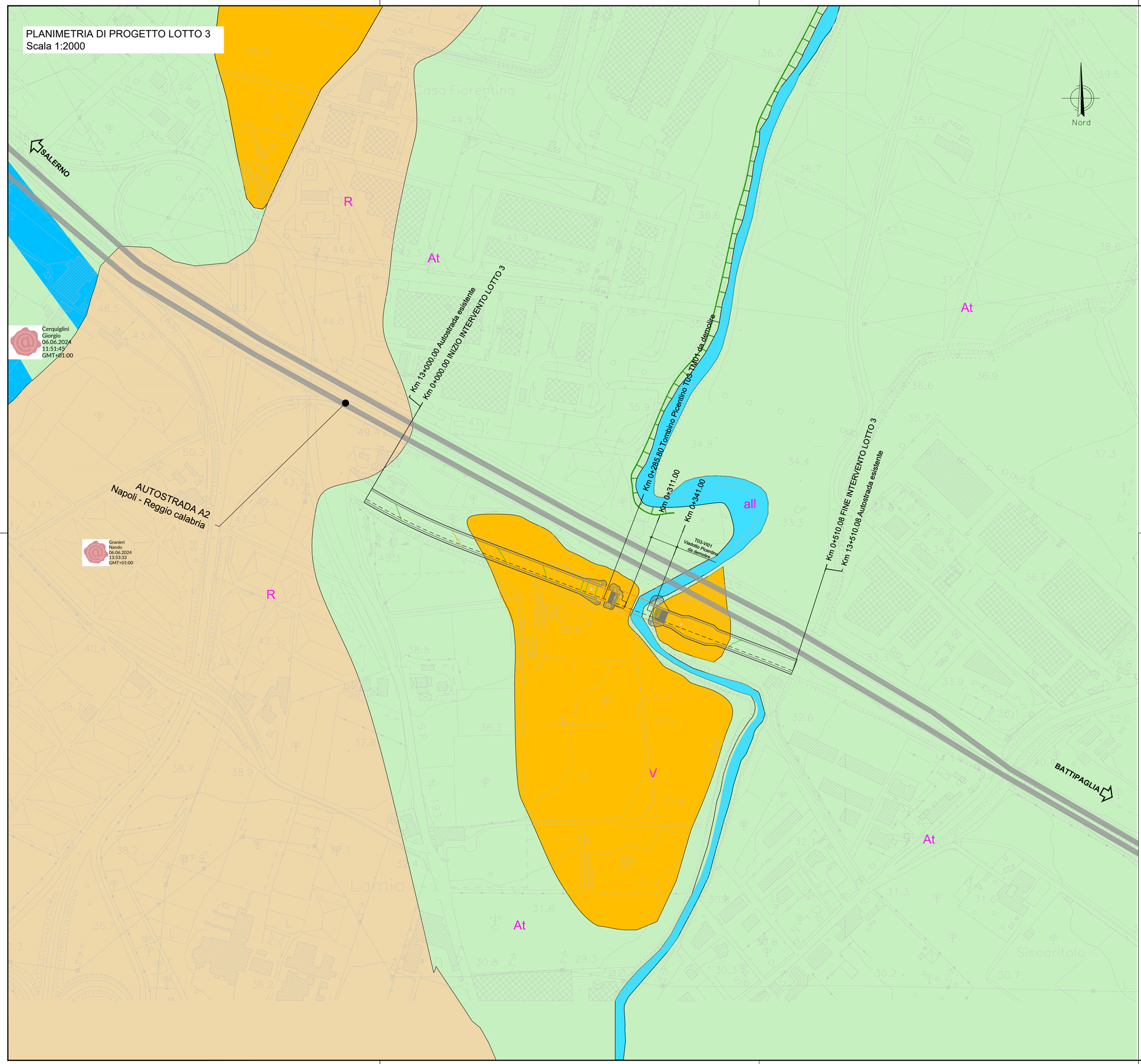

LEGENDA

LITOLOGIA DEL SUBSTRATO

- **a2** Depositi alluvionali attuali e recenti: sabbie, ciottoli, ghiaia
- **a1** Depositi alluvionali terrazzati: sabbie e ghiaie
- **b** Detrito comminuto di natura arenacea o marnoso-calcarea, immerso in matrice sabbioso-limosa se presente, derivante dal disfacimento della roccia in posto
- **d** Detrito di versante: elementi arenacei, marnoso-calcarei e calcareo marnosi di dimensioni inferiori al mc, immersi in matrice sabbioso-limosa e argillosa
- **R** Rocce Rudistiche (ghiaia e conglomerati)
- **V** Rocce Vulcanoclastiche
- **AR** Rocce prevalentemente arenitiche (arenarie e sabbie)
- **M** Rocce marnoso, marnoso pelitiche e pelitiche

IDROGRAFIA

Reticolo idrografico

Forme di versante dovute alla gravità

Forme di accumulo e relativi depositi Frane PAI-E-IFFI	Forme di accumulo e relativi depositi Frane CARG
Colamento lento	Deposito di frana
Complesso attivo	Deposito di frana Inattivo
Complesso Quiescente	
Scivolamento traslativo/ rotazionale attivo	
Scivolamento traslativo/ rotazionale Quiescente	
Area soggetta a deformazioni lente diffuse	

Forme fluviali e di versante dovute al dilavamento

Forme di erosione	Forme di accumulo e relativi depositi
Solco da ruscellamento concentrato	Conoide alluvionale
Scarpata di erosione fluviale o di terrazzo	

anas
GRUPPO FS ITALIANE

Direzione Tecnica

AUTOSTRADA A2 DEL MEDITERRANEO

Interventi per la rinaturalizzazione o il riutilizzo dei tratti campani dismessi con particolare riferimento ai lotti fra il km 8+000 e il km 13+000 e fra il km 36+000 e il km 53+000

PROGETTO DEFINITIVO

COD. UC149

PROGETTAZIONE: ATI SINTAGMA - GDG - ICARIA

IL RESPONSABILE DELL'INTEGRAZIONE DELLE PRESTAZIONI SPECIALISTICHE:
Dott. Ing. Nando Granieri
Ordine degli Ingegneri della Prov. di Perugia n° A351

IL PROGETTISTA:
Dott. Geol. Giorgio Cerquiglini
Ordine dei Geologi della Regione Umbria n°108

IL GEOLOGO:
Dott. Geol. Giorgio Cerquiglini
Ordine dei Geologi della Regione Umbria n°108

Il R.U.P.
Dott. Ing.
Antonio Citarella

IL COORDINATORE PER LA SICUREZZA IN FASE DI PROGETTAZIONE:
Dott. Ing. Filippo Pambianco
Ordine degli Ingegneri della Prov. di Perugia n° A1373

PROTOCOLLO | DATA

IL GRUPPO DI PROGETTAZIONE:

MANDATARIA: sintagma

MANDANTI: GEOTECHNICAL DESIGN GROUP; ICARIA società di ingegneria

Dott.Ing.	N.Granieri	Dott. Ing.	D.Carlaccini	Dott. Ing.	V.Rotisciani
Dott.Ing.	V.Truffini	Dott. Ing.	S.Sacconi	Dott. Ing.	F.Macchioni
Dott.Arch.	A.Bracchini	Dott. Ing.	M.Boldorini	Geom.	C.Vicchini
Dott.Ing.	F.Durastanti	Dott. Geol.	L.Casaburi	Dott. Ing.	V.Piunno
Dott.Ing.	E.Bartolocci	Dott. Ing.	C.Consorti	Dott. Ing.	G.Pulli
Dott.Geol.	G.Cerquiglini			Geom.	C.Sugaroni
Geom.	S.Scopetta				
Dott.Ing.	L.Dinelli				
Dott.Ing.	L.Nani				
Dott.Ing.	F.Pambianco				
Dott.Agr.	F.Berti Nulli				
Dott.Ing.	F.Negozio				
Geom.	C.Calcina				
Dott.Ing.	F.Rotini				
Dott.Ing.	E.Santucci				

INGEGNERI DELLA PROVINCIA DI PERUGIA
Sezione A
DOTTORE INGEGNERE
NANDO GRANIERI
SETTORE CIVILE E AMBIENTALE
SETTORE INDUSTRIALE
SETTORE DELL'INFORMAZIONE

ORDINE DEI GEOLOGI DELLA REGIONE UMBRIA
DOTT. GEOLOGO
CERQUIGLINI GIORGIO
ALBO 108

02.GEOLOGIA
02.01. ELABORATI GENERALI GEOLOGIA

Carta geomorfologica di dettaglio Lotto 3

CODICE PROGETTO (PROGETTO / LIV. PROG. / N. PROG.)	NOME FILE	REVISIONE	SCALA:
DPUC0149 D 21	T03-GE01-GEO-CG02-B CODICE ELAB. T03GE01GEOCG02	B	1:2000

REV.	DESCRIZIONE	DATA	REDATTO	VERIFICATO	APPROVATO
B	Revisione a seguito istruttoria ANAS	APR 2024	L. Casaburi	G. Cerquiglini	N. Granieri
A	Emissione	OTT 23	L.Casaburi	G. Cerquiglini	N.Granieri