PIANTA
SCALA 1:200

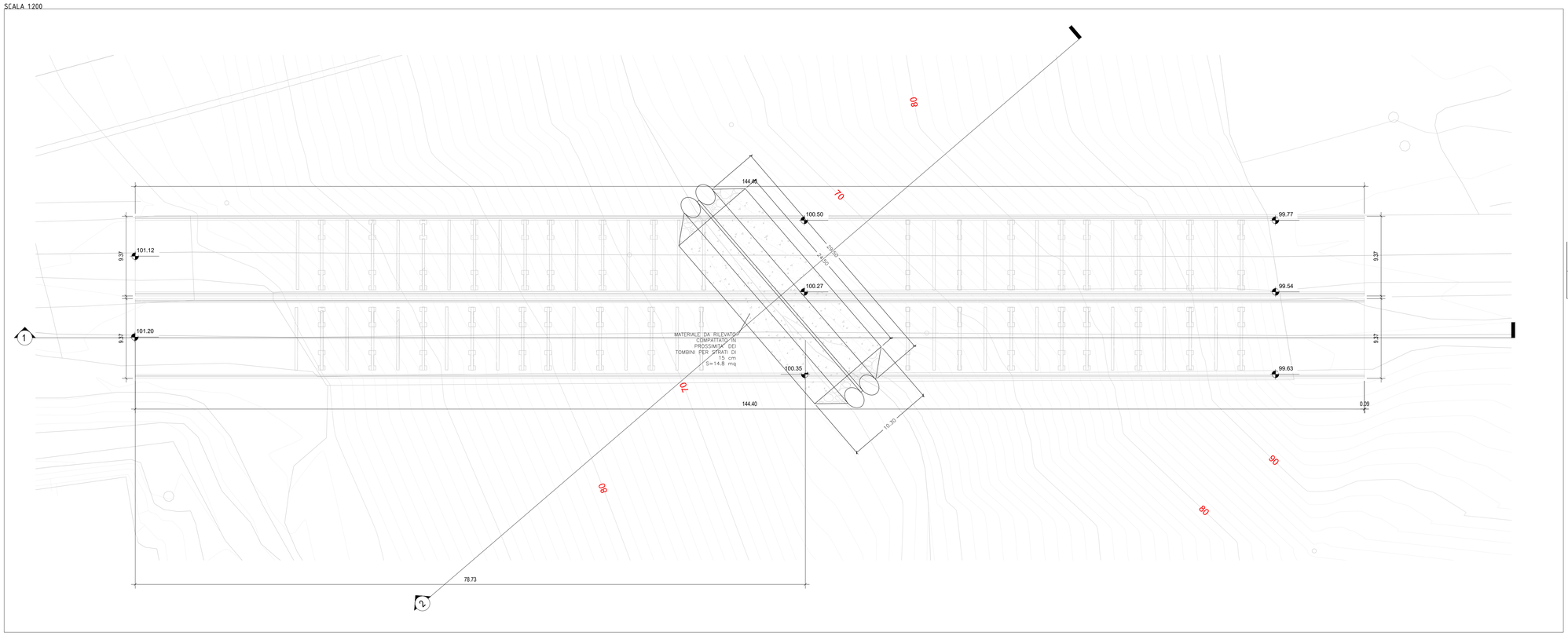

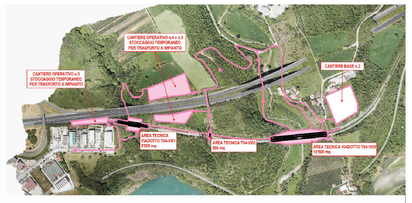

PERCORSO PER CANTIERE OPERATIVO

PERCORSI DI COLLEGAMENTO TRA CANTIERI OPERATIVI ED AREE TECNICHE:

I percorsi individuati di collegamento tra i cantieri operativi e le aree tecniche di lavoro fanno riferimento a percorsi stradali esistenti e non necessitano a nuove piste di cantiere che verranno realizzate in ambito di cantierizzazione. Il materiale derivante dalla demolizione sarà trasportato nei cantieri operativi per stoccaggio temporaneo e successivo trasporto ad impianto di trattamento specializzato.

SEZIONE 1
SCALA 1:200

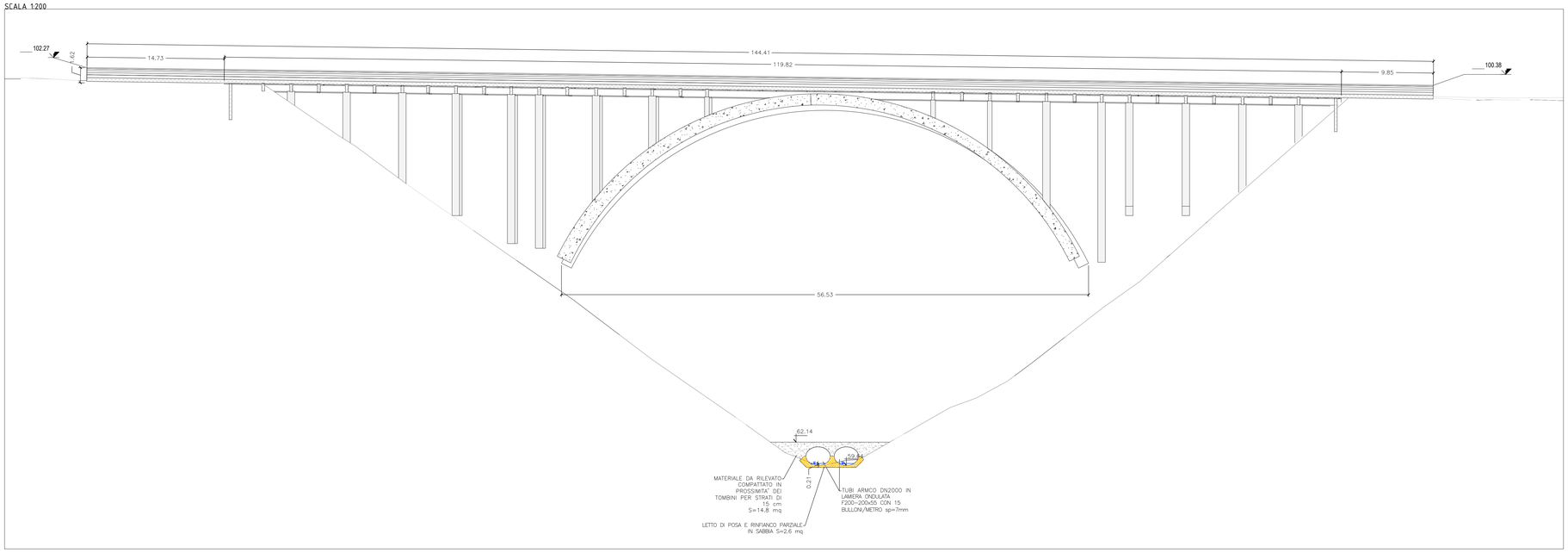

SEZIONE 2
SCALA 1:200

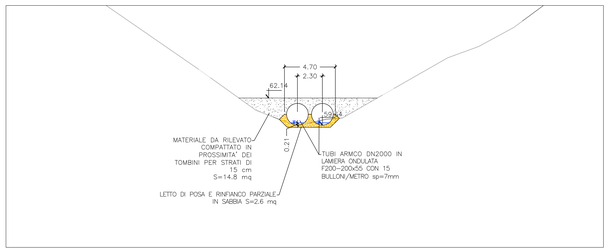

PROSPETTO
SCALA 1:200

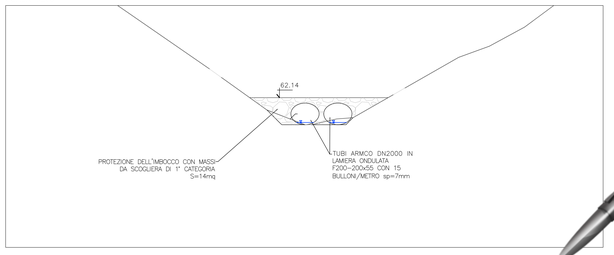

Digitally signed by ROTISCIANI VLADIMIRO
C: IT
OU: ROMA (RM) VIA LA SPEZIA 6 CAP 00182
O: ICARIA SRL

anas
GRUPPO FS ITALIANE

Direzione Tecnica

AUTOSTRADA A2 DEL MEDITERRANEO

Interventi per la rinaturalizzazione o il riutilizzo dei tratti campani dismessi con particolare riferimento ai lotti fra il km 8+000 e il km 13+000 e fra il km 36+000 e il km 53+000

PROGETTO DEFINITIVO

COD. UC149

PROGETTAZIONE: ATI SINTAGMA - GDG - ICARIA

IL RESPONSABILE DELL'INTEGRAZIONE DELLE PRESTAZIONI SPECIALISTICHE:
Dott. Ing. Nando Granieri
Ordine degli Ingegneri della Prov. di Perugia n° A351

IL PROGETTISTA:
Elena Bartolocci
Ordine degli Ingegneri della Prov. di Perugia n°A3217

IL GEOLOGO:
Dott. Geol. Giorgio Cerquiglini
Ordine dei Geologi della Regione Umbria n°108

Il R.U.P.:
Dott. Ing.
Antonio Citarella

IL COORDINATORE PER LA SICUREZZA IN FASE DI PROGETTAZIONE:
Dott. Ing. Filippo Pambianco
Ordine degli Ingegneri della Prov. di Perugia n° A1373

IL GRUPPO DI PROGETTAZIONE:
MANDATARIA:
Sintagma
MANDANTI:
GEOTECHNICAL DESIGN GROUP
ICARIA società di ingegneria

Dott. Ing. N.Granieri
Dott.Ing. V.Truffini
Dott.Ing. F.Pambianco
Dott.Ing. A.Durastanti
Dott.Ing. E.Bartolocci
Dott.Geol. G.Cerquiglini
Geom. S.Scopetta
Dott.Ing. A.Citarella
Dott.Ing. L.Nani
Dott.Ing. F.Pambianco
Dott.Ing. A.Pellegrino
Dott.Ing. F.Negrino
Geom. F.Calcina
Dott.Ing. F.Angius
Dott.Ing. E.Sanfilucci

Dott. Ing. D.Carlaccini
Dott. Ing. S.Sarconi
Dott. Ing. V.Vivenzio
Dott. Ing. L.Casalboni
Dott. Ing. C.Cimbotti

Dott. Ing. V.Rotisciani
Dott. Ing. F.Macchioni
Geom. C.Carsetti
Dott. Ing. G.Piunno
Dott. Ing. G.Putti
Geom. C.Eugenio

PROTOCOLLO | DATA

ORDINE DEGLI INGEGNERI DELLA PROVINCIA DI PERUGIA
Dott. Ing. ROTISCIANI VLADIMIRO
Sez. A
FIRMATO DIGITALMENTE
ORDINE degli INGEGNERI
INGEGNERE
Vladimiro
ROTISCIANI
Sez. A
Num. Iscr. A 378
Prov. di Roma

13.IDRAULICA

Opere provvisionali idrauliche - Tav. 2 di 3

CODICE PROGETTO		NOME FILE	REVISIONE	SCALA:
PROGETTO DPUC0149 — LIV. PROG. D — N. PROG. 21		T04-ID01-IDR-DI01-C	C	1:200
		CODICE ELAB. T04ID01IDRDI01		

REV.	DESCRIZIONE	DATA	REDATTO	VERIFICATO	APPROVATO
C	Revisione a seguito seconda istruttoria Anas	*GIU 24*	*A. Ancona*	*F. Macchioni*	*N. Granieri*
B	Revisione a seguito istruttoria Anas	*APR 2024*	*A.Ancona*	*F.Macchioni*	*N.Granieri*
A	Emissione	*SETT 23*	*A. Ancona*	*F. Macchioni*	*N.Granieri*