



REGIONE SICILIA  
 PROVINCIA DI CALTANISSETTA  
 COMUNE DI GELA



PROGETTO DI UN IMPIANTO AGRIVOLTAICO DA REALIZZARE NEL COMUNE DI GELA (CL) IN LOCALITÀ TIMPAZZO E DELLE RELATIVE OPERE DI CONNESSIONE DA REALIZZARE NEI COMUNI DI GELA (CL) E BUTERA (CL)

DI POTENZA PARI A 29.877,12 kWp  
 DENOMINATO "GELA TIMPAZZO"

PROGETTO DEFINITIVO

INQUADRAMENTO TERRITORIALE SU IGM

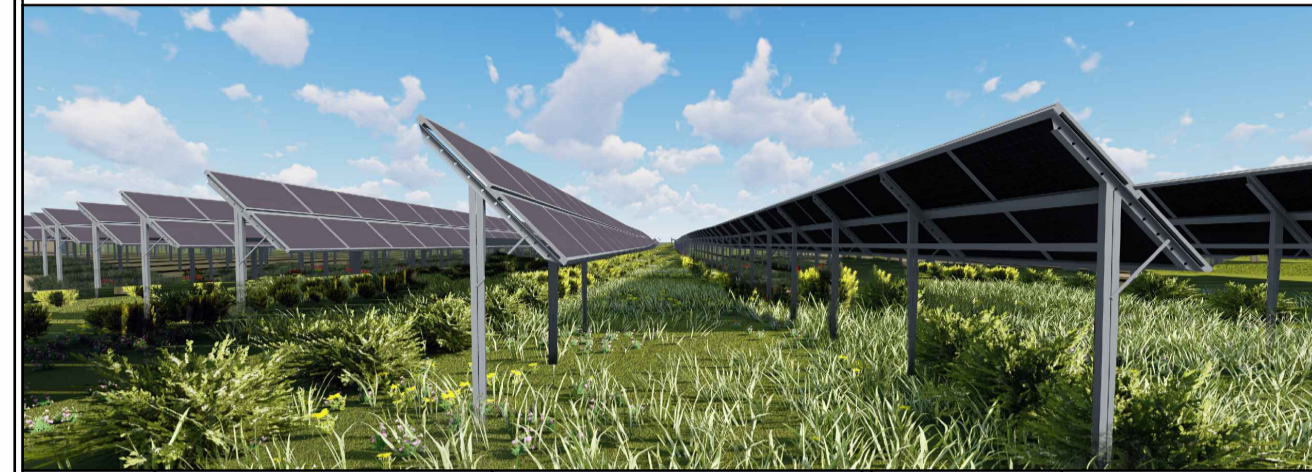

IMPIANTO AGRIVOLTAICO AVANZATO

LAOR (Land Area Occupation Ratio) 19%

LIV. PROG.	COD. PRATICA TERNA	CODICE ELABORATO	TAVOLA	DATA	SCALA
PD	202202363	RS09EPD0001A1	Tav. 1	05/05/2024	1:25.000

REVISIONI

REV.	DATA	DESCRIZIONE	ESEGUITO	VERIFICATO	APPROVATO

RICHIEDENTE E PRODUTTORE  
**HF SOLAR 14 S.r.l.**

Viale Francesco Scaduto n°2/D - 90144 Palermo (PA)

PROGETTAZIONE  
**HORIZON FIRM**  
 Ing. D. Siracusa  
 Ing. A. Costantino  
 Ing. C. Chiaruzzi  
 Ing. G. Schilacci  
 Ing. G. Buffa  
 Ing. M.C. Musca

HORIZON FIRM S.r.l. - Viale Francesco Scaduto n°2/D - 90144 Palermo (PA)

ENTE

PROGETTISTA INCARICATO

FIRMA RESPONSABILE



FIRMA DIGITALE PROGETTISTA

FIRMA GLOBALE E TIMBRO PROGETTISTA



Area disponibile

INQUADRAMENTO TERRITORIALE - SCALA 1:1.500.000



Area disponibile

INQUADRAMENTO TERRITORIALE - SCALA 1:250.000

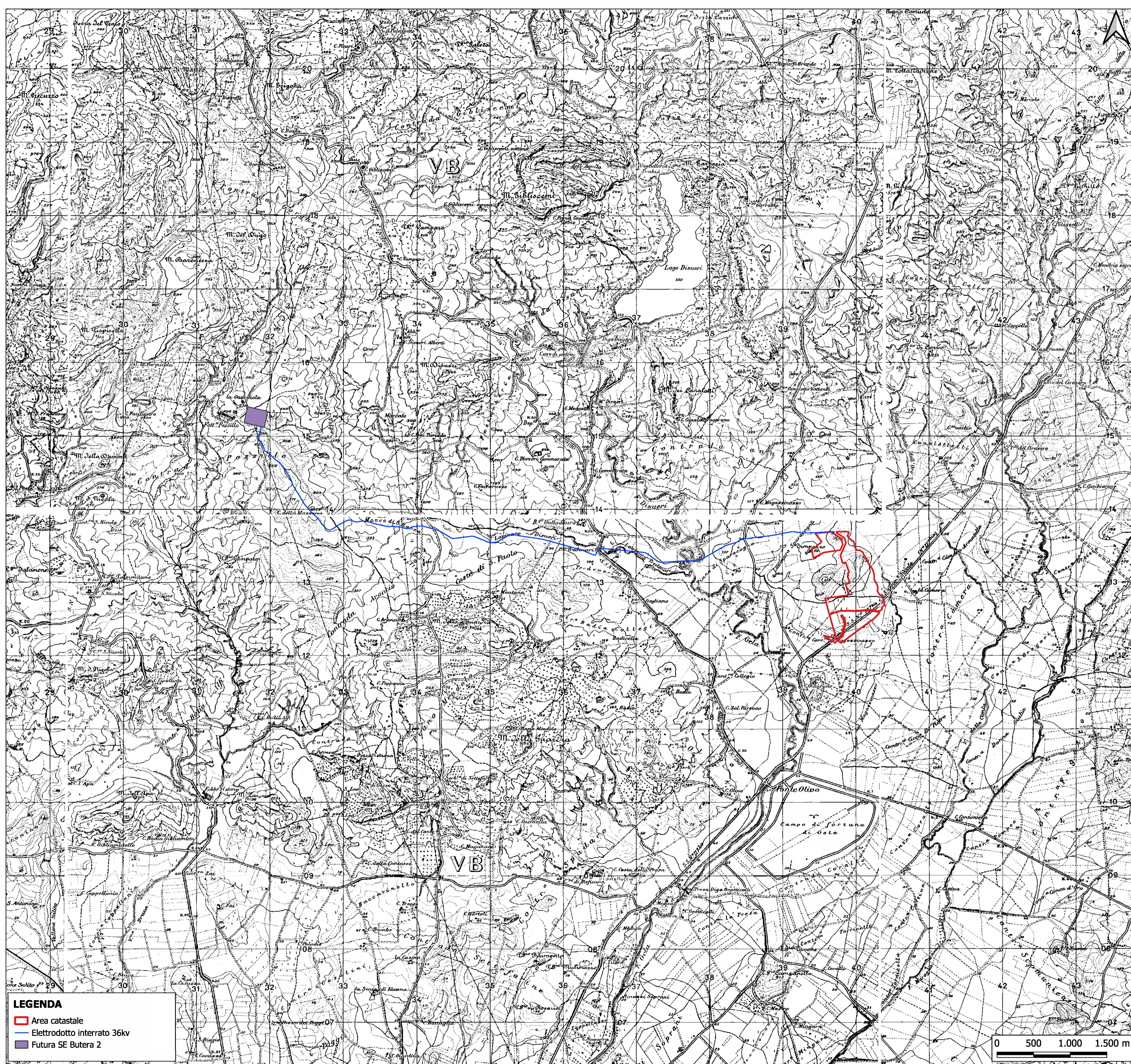

LEGENDA

- ▭ Area catastale
- Elettrodotto interrato 36kV
- ▭ Futura SE Butera 2

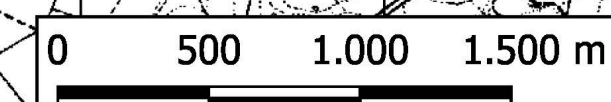

INQUADRAMENTO TERRITORIALE SU IGM- SCALA 1:25.000