REGIONE SICILIA
PROVINCIA DI CALTANISSETTA
COMUNE DI GELA

PROGETTO DI UN IMPIANTO AGRIVOLTAICO DA REALIZZARE NEL COMUNE DI GELA (CL) IN LOCALITÀ TIMPAZZO E DELLE RELATIVE OPERE DI CONNESSIONE DA REALIZZARE NEI COMUNI DI GELA (CL) E BUTERA(CL)

DI POTENZA PARI A **29.877,12 kWp**
DENOMINATO **"GELA TIMPAZZO"**

PROGETTO DEFINITIVO

INQUADRAMENTO TERRITORIALE CATASTALE

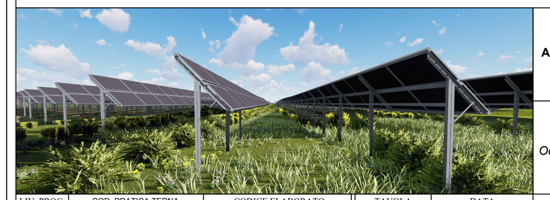

IMPIANTO AGRIVOLTAICO AVANZATO

LAOR (*Land Area Occupation Ratio*) **19%**

LIV. PROG.	COD. PRATICA TERNA	CODICE ELABORATO	TAVOLA	DATA	SCALA
PD	202202363	RS09EPD0004A1	TAV. 4	10/11/2023	1:4000

REVISIONI

REV.	DATA	DESCRIZIONE	ESEGUITO	VERIFICATO	APPROVATO

RICHIEDENTE E PRODUTTORE

HF SOLAR 14 S.r.l.

Viale Francesco Scaduto n°2/D - 90144 Palermo (PA)

ENTE

FIRMA RESPONSABILE

PROGETTAZIONE
HORIZONFIRM

Ing. D. Siracusa
Ing. A. Costantino
Ing. C. Chiaruzzi
Ing. G. Schillaci
Ing. G. Buffa
Ing. M.C. Musca

Arch. M. Gullo
Arch. S. Martorana
Arch. F. G. Mazzola
Arch. A. Calandrino
Arch. G. Vella
Dott. Agr. B. Miciluzzo

HORIZONFIRM S.r.l. - Viale Francesco Scaduto n°2/D - 90144 Palermo (PA)

PROGETTISTA INCARICATO

dario siracusa
15.12.2023
10:56:28
GMT+00:00

FIRMA DIGITALE PROGETTISTA

ORDINE DEGLI INGEGNERI DELLA PROVINCIA DI AGRIGENTO
DOTT. ING DARIO SIRACUSA
SEZ. A
Settori: civile ambientale industriale e dell'informazione
n°A1742

FIRMA OLOGRAFA E TIMBRO PROGETTISTA

LEGENDA

Area disponibile

SE BUTERA 2
380/220/150/36 kV

Dorsale interrata a 36 kV