



PROGETTO DI UN IMPIANTO AGRIVOLTAICO DA REALIZZARE NEL COMUNE DI GELA (CL) IN LOCALITÀ TIMPAZZO E DELLE RELATIVE OPERE DI CONNESSIONE DA REALIZZARE NEI COMUNI DI GELA (CL) E BUTERA (CL)

DI POTENZA PARI A 29.877,12 kWp
 DENOMINATO "GELA TIMPAZZO"

PROGETTO DEFINITIVO

ANALISI DELL'INTERVISIBILITÀ TEORICA SU ORTOFOTO



IMPIANTO AGRIVOLTAICO AVANZATO

LAOR (Land Area Occupation Ratio) 19%

| LIV. PROG. | COD. PRATICA TERNA | CODICE ELABORATO | TAVOLA | DATA | SCALA |
|------------|--------------------|------------------|----------|------------|----------|
| PD | 202202363 | RS09EPD0021A1 | Tav. 19b | 29/11/2023 | 1:40.000 |

| REVISIONI | | | | | |
|-----------|------|-------------|----------|------------|-----------|
| REV. | DATA | DESCRIZIONE | ESEGUITO | VERIFICATO | APPROVATO |
| | | | | | |

| | | | |
|--|--|---|--|
| RICHIEDENTE E PRODUTTORE HF SOLAR 14 S.r.l. <small>Viale Francesco Scaduto n°2/D - 90144 Palermo (PA)</small> | | ENTE | |
| PROGETTAZIONE HORIZONFIRM <small>Ing. D. Siracusa Arch. S. Martorana Ing. A. Costantino Arch. F. G. Mazzola Ing. C. Chiaruzzi Arch. A. Calandrello Ing. G. Schillaci Arch. G. Vella Ing. G. Buffa Dott. Agr. B. Micichizzo Ing. M.C. Musca Dott. Biol. M. Cassia</small> | | PROGETTISTA INCARICATO  <small>FIRMA DIGITALE PROGETTISTA</small> | |

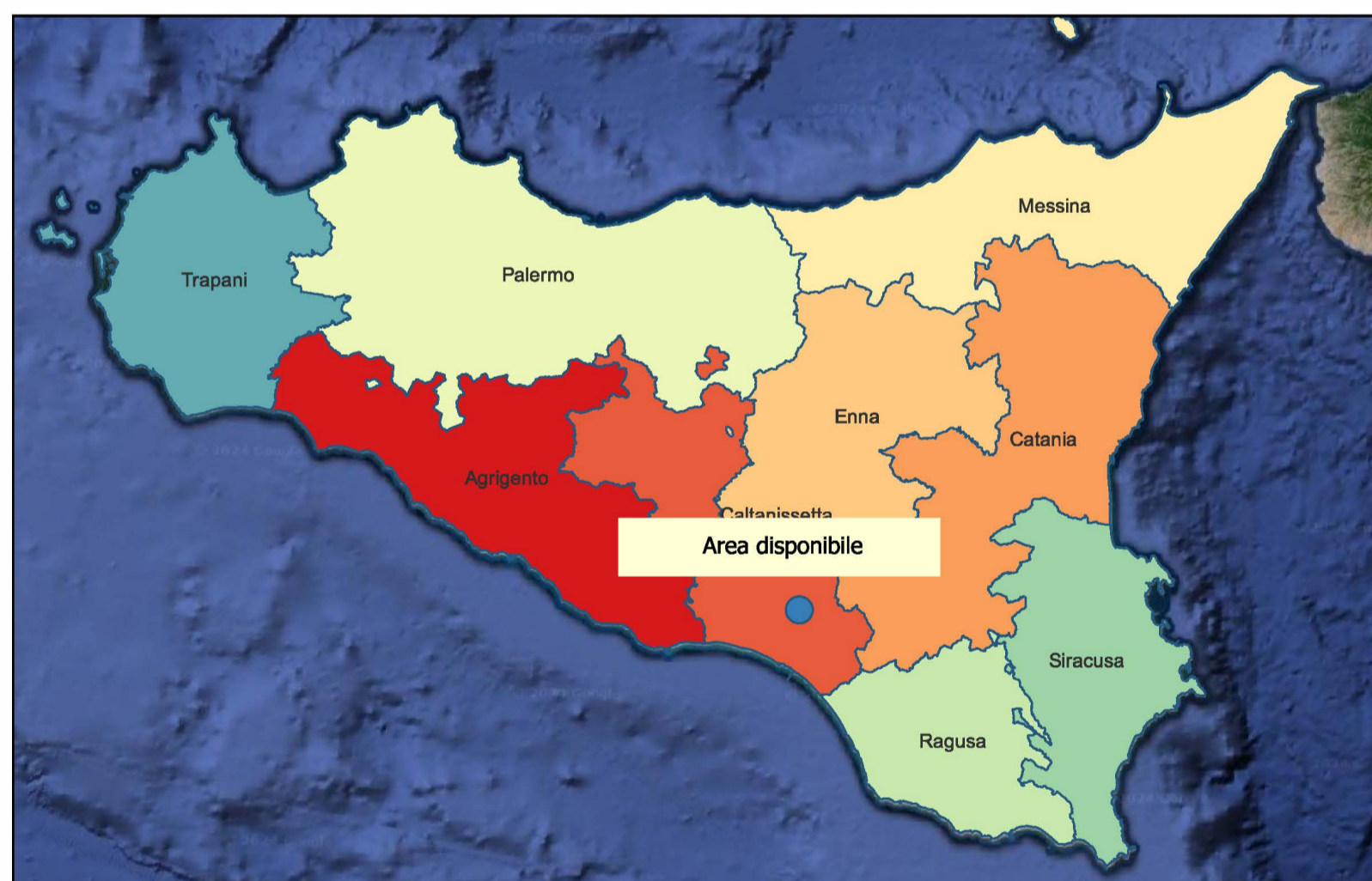

INQUADRAMENTO TERRITORIALE - SCALA 1:1.500.000



INQUADRAMENTO TERRITORIALE - SCALA 1:200.000

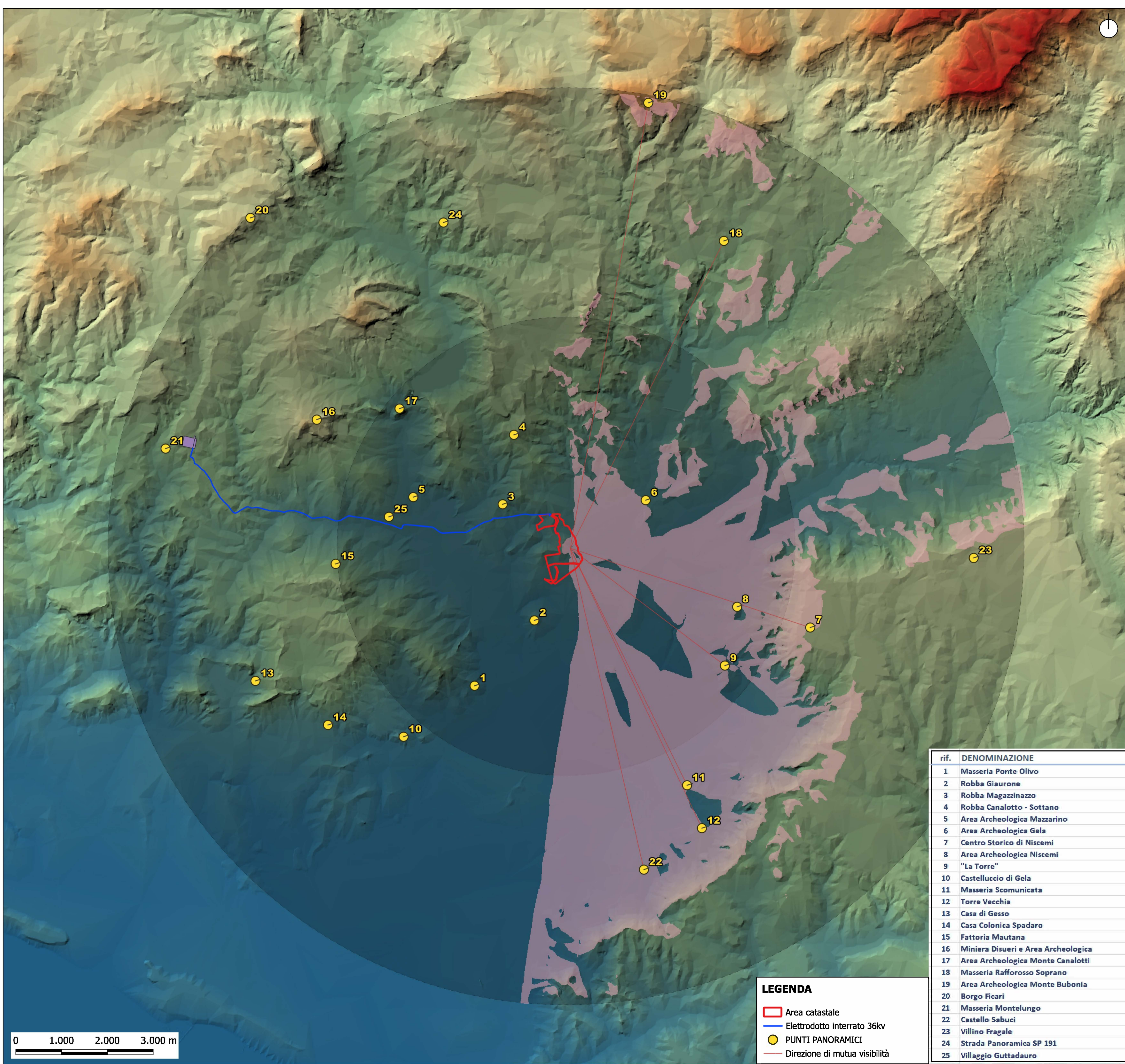

ANALISI DELL'INTERVISIBILITÀ TEORICA SU MODELLO DIGITALE DEL TERRENO - SCALA 1:40.000

LEGENDA

- Area catastale
- Elettrodotto interrato 36kv
- PUNTI PANORAMICI
- Direzione di mutua visibilità

| rif. | DENOMINAZIONE |
|------|--------------------------------------|
| 1 | Masseria Ponte Olivo |
| 2 | Robba Giaurone |
| 3 | Robba Magazzinazzo |
| 4 | Robba Canalotto - Sottano |
| 5 | Area Archeologica Mazzarino |
| 6 | Area Archeologica Gela |
| 7 | Centro Storico di Niscemi |
| 8 | Area Archeologica Niscemi |
| 9 | "La Torre" |
| 10 | Castelluccio di Gela |
| 11 | Masseria Scomunicata |
| 12 | Torre Vecchia |
| 13 | Casa di Gesso |
| 14 | Casa Colonica Spadaro |
| 15 | Fattoria Mautana |
| 16 | Miniera Disuerei e Area Archeologica |
| 17 | Area Archeologica Monte Canalotti |
| 18 | Masseria Rafforosso Soprano |
| 19 | Area Archeologica Monte Bubonia |
| 20 | Borgo Ficari |
| 21 | Masseria Montelungo |
| 22 | Castello Sabuci |
| 23 | Villino Fragale |
| 24 | Strada Panoramica SP 191 |
| 25 | Villaggio Guttadauro |