



REGIONE SICILIA
 PROVINCIA DI CALTANISSETTA
 COMUNE DI GELA



PROGETTO DI UN IMPIANTO AGRIVOLTAICO DA REALIZZARE NEL COMUNE DI GELA (CL)
 IN LOCALITÀ TIMPAZZO E DELLE RELATIVE OPERE DI CONNESSIONE DA REALIZZARE
 NEI COMUNI DI GELA (CL) E BUTERA (CL)

DI POTENZA PARI A 29.877,12 kWp
 DENOMINATO "GELA TIMPAZZO"

PROGETTO DEFINITIVO

ANALISI DELL'INTERVISIBILITÀ TEORICA
 SU CARTA DEI VINCOLI



IMPIANTO
 AGRIVOLTAICO
 AVANZATO

LAOR
 (Land Area
 Occupation Ratio)
 19%

LIV. PROG.	COD. PRATICA TERMA	CODICE ELABORATO	TAVOLA	DATA	SCALA
------------	--------------------	------------------	--------	------	-------

PD	202202363	RS09EPD0022A1	Tav. 19c	29/11/2023	1:40.000
----	-----------	---------------	----------	------------	----------

REVISIONI

REV.	DATA	DESCRIZIONE	ESEGUITO	VERIFICATO	APPROVATO

RICHIEDENTE E PRODUTTORE

HF SOLAR 14 S.r.l.

Viale Francesco Scadato n°2/D - 90144 Palermo (PA)

PROGETTAZIONE
HORIZON FIRM
 Arch. M. Gullo
 Ing. A. Costantino
 Ing. C. Chinzari
 Ing. G. Schillaci
 Ing. G. Buffa
 Ing. M.C. Musca
 HORIZON FIRM S.r.l. - Viale Francesco Scadato n°2/D - 90144 Palermo (PA)

ENTE

PROGETTISTA INCARICATO

FIRMA RESPONSABILE



FIRMA DIGITALE PROGETTISTA

FIRMA OLOGRAFICA E TIMBRO PROGETTISTA

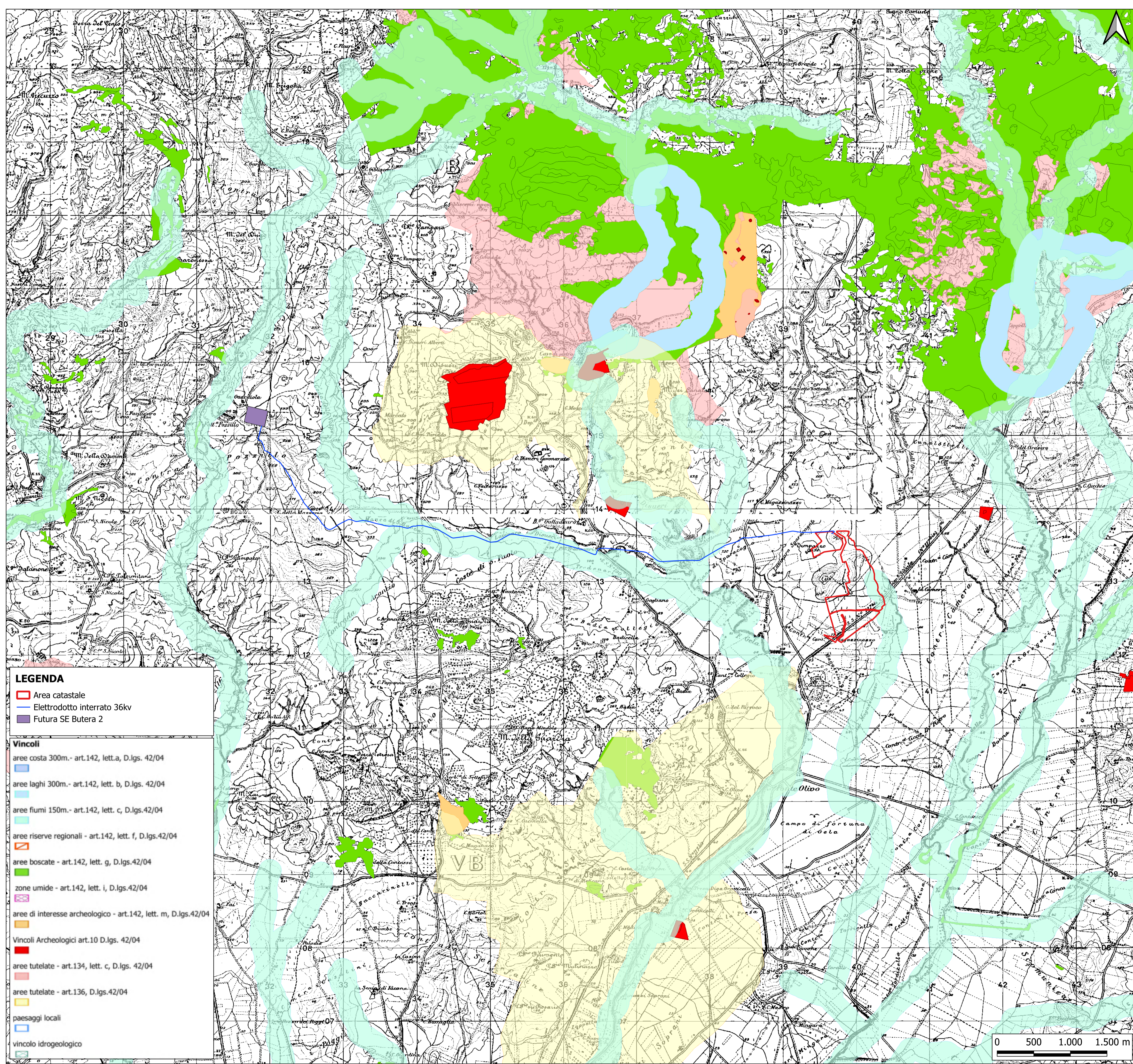

LEGENDA

- Area catastale
- Elettrodotto interrato 36kv
- Futura SE Butera 2

Vincoli

- aree costa 300m. - art.142, lett. a, D.lgs. 42/04
- aree laghi 300m. - art.142, lett. b, D.lgs. 42/04
- aree fiumi 150m. - art.142, lett. c, D.lgs.42/04
- aree riserve regionali - art.142, lett. f, D.lgs.42/04
- aree boscate - art.142, lett. g, D.lgs.42/04
- zone umide - art.142, lett. i, D.lgs.42/04
- aree di interesse archeologico - art.142, lett. m, D.lgs.42/04
- Vincoli Archeologici art.10 D.lgs. 42/04
- aree tutelate - art.134, lett. c, D.lgs. 42/04
- aree tutelate - art.136, D.lgs.42/04
- paesaggi locali
- vincolo idrogeologico

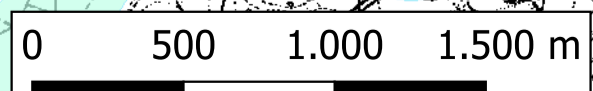

Area disponibile

INQUADRAMENTO TERRITORIALE - SCALA 1:1.500.000



Area disponibile

INQUADRAMENTO TERRITORIALE - SCALA 1:250.000

INQUADRAMENTO VINCOLISTICO SU IGM- SCALA 1:25.000