



PROGETTO DI UN IMPIANTO AGRIVOLTAICO DA REALIZZARE NEL COMUNE DI GELA (CL) IN LOCALITÀ TIMPAZZO E DELLE RELATIVE OPERE DI CONNESSIONE DA REALIZZARE NEI COMUNI DI GELA (CL) E BUTERA (CL)

DI POTENZA PARI A 29.877,12 kWp
 DENOMINATO "GELA TIMPAZZO"

PROGETTO DEFINITIVO

INQUADRAMENTO VINCOLISTICO SU CTR

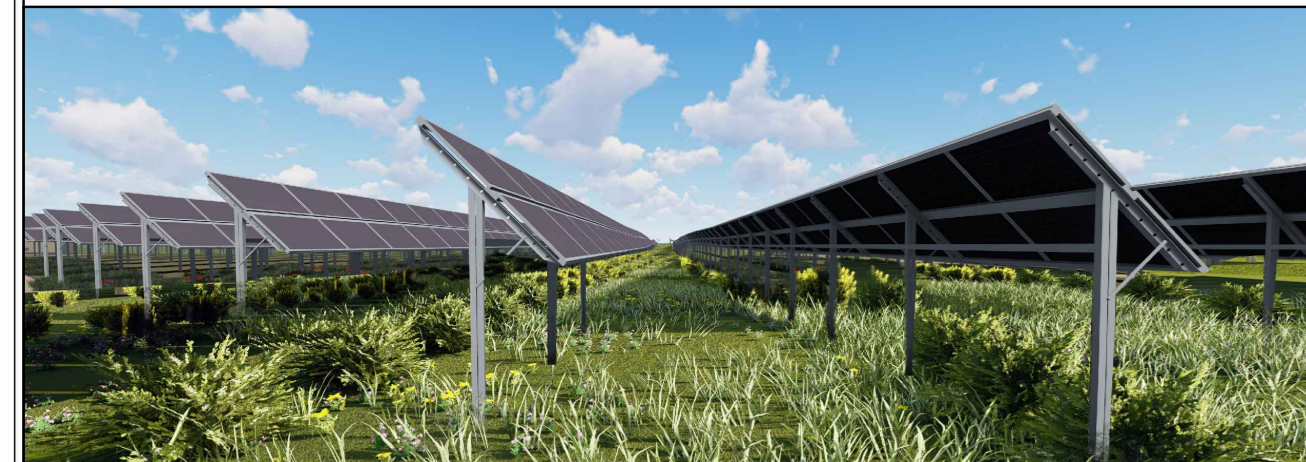

IMPIANTO AGRIVOLTAICO AVANZATO

LAOR
 (Land Area Occupation Ratio)
 19%

LIV. PROG.	COD. PRATICA TERNA	CODICE ELABORATO	TAVOLA	DATA	SCALA
PD	202202363	RS09EPD0029A1	Tav. 21	05/05/2024	1:15.000

REVISIONI

REV.	DATA	DESCRIZIONE	ESEGUITO	VERIFICATO	APPROVATO

RICHIEDENTE E PRODUTTORE

HF SOLAR 14 S.r.l.

Viale Francesco Scaduto n°2/D - 90144 Palermo (PA)

ENTE

PROGETTAZIONE
HORIZON FIRM
 Ing. D. Siracusa
 Ing. A. Costantino
 Ing. C. Chiaruzzi
 Ing. G. Schillaci
 Ing. G. Buffa
 Ing. M.C. Musca

PROGETTISTA INCARICATO

HORIZON FIRM S.r.l. - Viale Francesco Scaduto n°2/D - 90144 Palermo (PA)

FIRMA DIGITALE PROGETTISTA



FIRMA OLOGRAFICA E TIMBRO PROGETTISTA



INQUADRAMENTO TERRITORIALE - SCALA 1:1.500.000



INQUADRAMENTO TERRITORIALE - SCALA 1:250.000

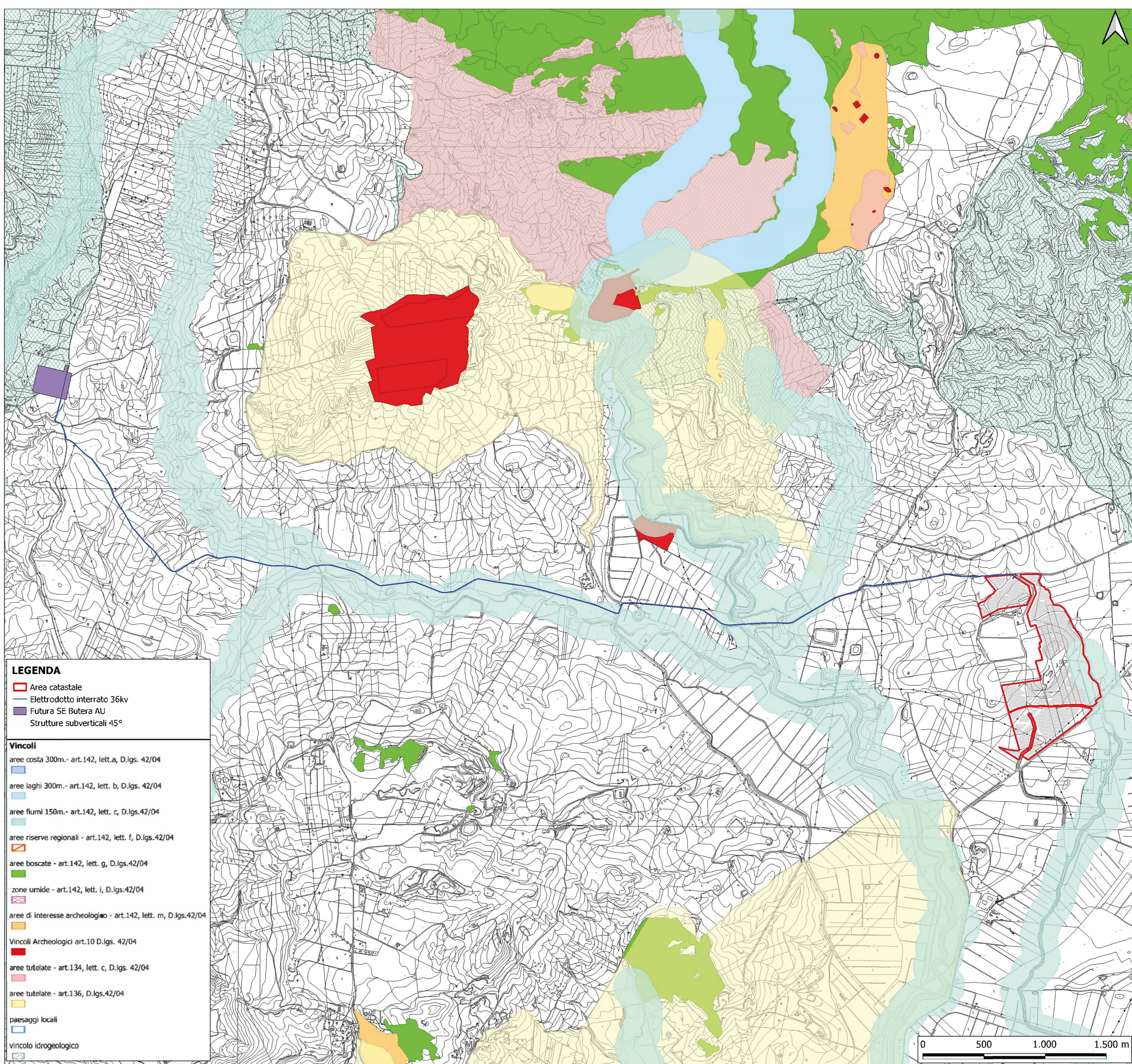

LEGENDA

- Area catastale
- Elettrodotto interrato 36kv
- Futura SE Butera AU
- Strutture subverticali 45°

Vincoli

- aree costa 300m.- art.142, lett.a, D.lgs. 42/04
- aree laghi 300m.- art.142, lett. b, D.lgs. 42/04
- aree fiumi 150m.- art.142, lett. c, D.lgs.42/04
- aree riserve regionali - art.142, lett. f, D.lgs.42/04
- aree boscate - art.142, lett. g, D.lgs.42/04
- zone umide - art.142, lett. i, D.lgs.42/04
- aree di interesse archeologico - art.142, lett. m, D.lgs.42/04
- Vincoli Archeologici art.10 D.lgs. 42/04
- aree tutelate - art.134, lett. c, D.lgs. 42/04
- aree tutelate - art.136, D.lgs.42/04
- paesaggi locali
- vincolo idrogeologico

INQUADRAMENTO VINCOLISTICO SU CTR - SCALA 1:15.000

