



REGIONE SICILIA
 PROVINCIA DI CALTANISSETTA
 COMUNE DI GELA



PROGETTO DI UN IMPIANTO AGRIVOLTAICO DA REALIZZARE NEL COMUNE DI GELA (CL) IN LOCALITÀ TIMPAZZO E DELLE RELATIVE OPERE DI CONNESSIONE DA REALIZZARE NEI COMUNI DI GELA (CL) E BUTERA (CL)

DI POTENZA PARI A 29.877,12 kWp
 DENOMINATO "GELA TIMPAZZO"

PROGETTO DEFINITIVO

CARTA DEI REGIMI NORMATIVI



IMPIANTO AGRIVOLTAICO AVANZATO

LAOR
 (Lana Area Occupation Ratio)
 19%

LIV. PROGI.	COD. PRATICA TERNA	CODICE ELABORATO	TAVOLA	DATA	SCALA
PD	202202363	RS09EPD0030A1	TAV. 22	17/11/2023	1:20.000

REVISIONI					
REV.	DATA	DESCRIZIONE	ESEGUITO	VERIFICATO	APPROVATO

RICHIEDENTE E PRODUTTORE HF SOLAR 14 S.r.l. <small>Viale Francesco Scaduto n°2/D - 90144 Palermo (PA)</small>		ENTE Butera	
PROGETTAZIONE HORIZONFIRM <small>Ing. D. Siracusa Arch. M. Gallo Ing. A. Costantino Arch. S. Martorana Ing. C. Chiaruzzi Arch. F. G. Mazzola Ing. G. Schillaci Arch. A. Calandrino Ing. G. Bufà Arch. G. Vella Ing. M.C. Mosca Dott. Agr. B. Miscilazzo</small>		PROGETTISTA INCARICATO <small>FIRMA DIGITALE PROGETTISTA</small>	

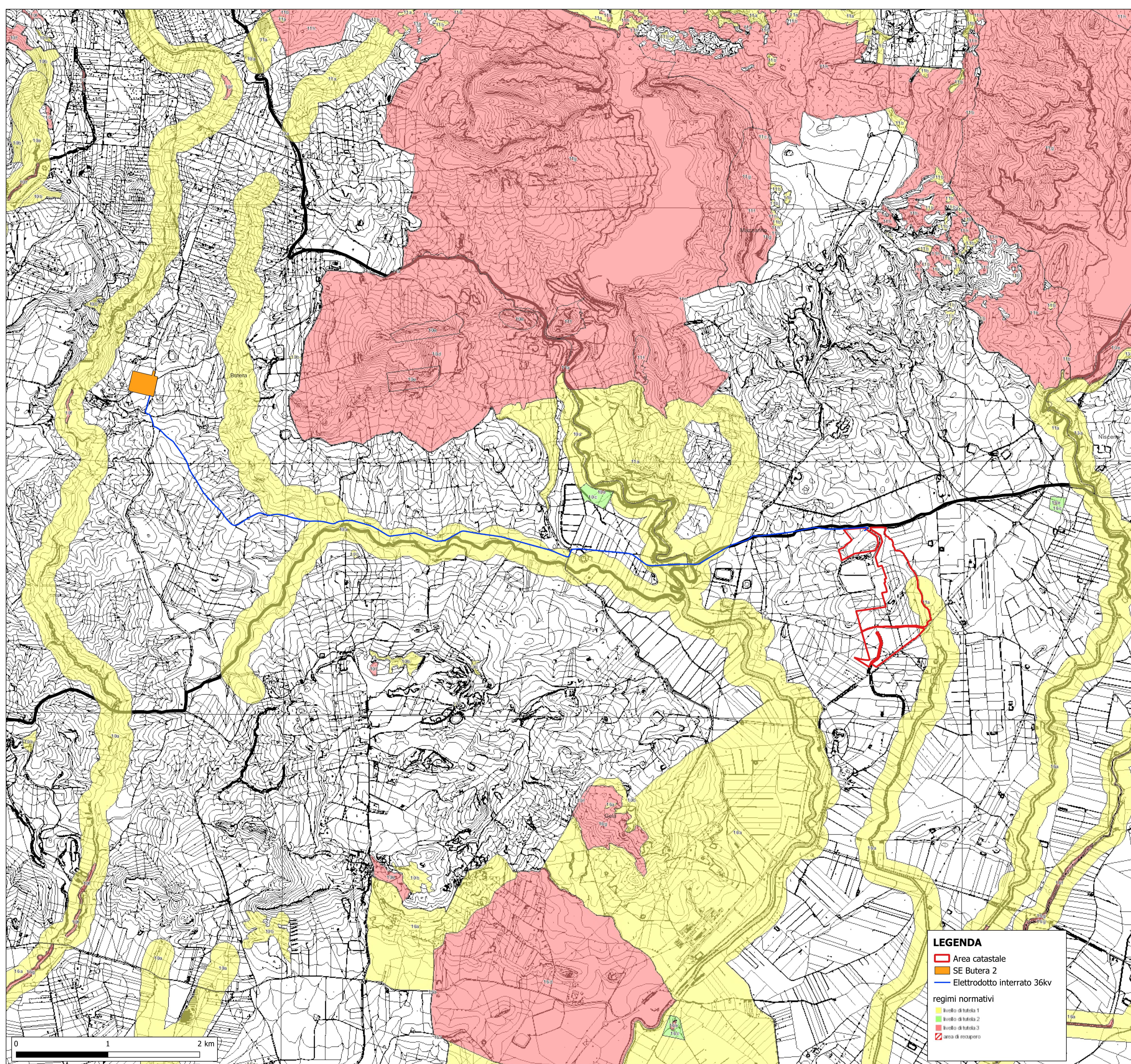

LEGENDA

- Area catastale
- SE Butera 2
- Elettrodotto interrato 36kv

regimi normativi

- livello di tutela 1
- livello di tutela 2
- livello di tutela 3
- area di recupero