



REGIONE SICILIA  
 PROVINCIA DI CALTANISSETTA  
 COMUNE DI GELA



PROGETTO DI UN IMPIANTO AGRIVOLTAICO DA REALIZZARE NEL COMUNE DI GELA (CL) IN LOCALITÀ TIMPAZZO E DELLE RELATIVE OPERE DI CONNESSIONE DA REALIZZARE NEI COMUNI DI GELA (CL) E BUTERA(CL)

DI POTENZA PARI A 29.877,12 kWp  
 DENOMINATO "GELA TIMPAZZO"

PROGETTO DEFINITIVO

CARTA DELLA SENSIBILITÀ ALLA DESERTIFICAZIONE

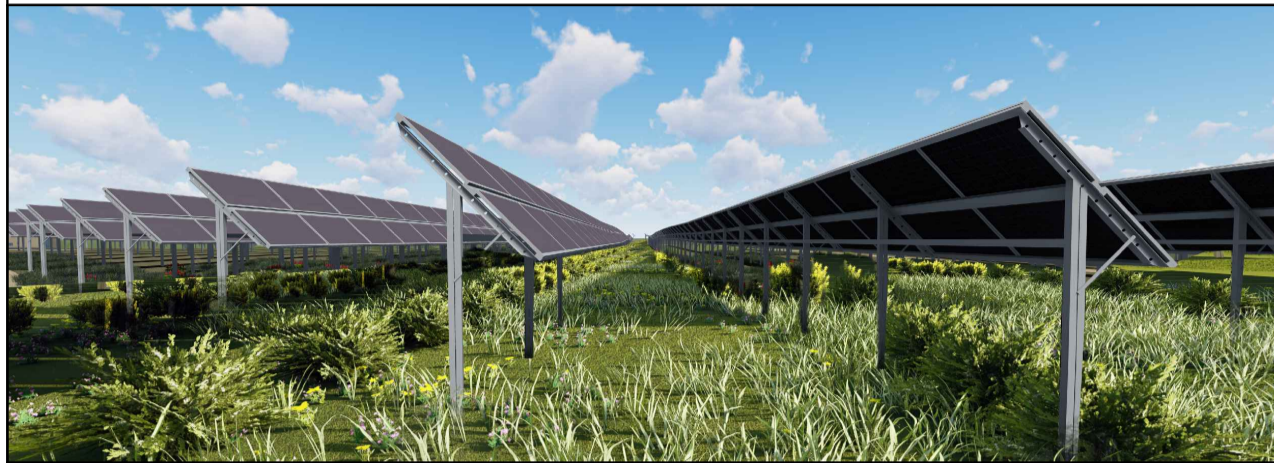

IMPIANTO AGRIVOLTAICO AVANZATO

LAOR (Land Area Occupation Ratio) 19%

LIV. PROG.	COD. PRATICA TERNA	CODICE ELABORATO	TAVOLA	DATA	SCALA
PD	202202363	RS09EPD0038A1	TAV. 30	17/11/2023	1:25.000

REVISIONI

REV.	DATA	DESCRIZIONE	ESEGUITO	VERIFICATO	APPROVATO

RICHIEDENTE E PRODUTTORE

ENTE

**HF SOLAR 14 S.r.l.**

Viale Francesco Scaduto n°2/D - 90144 Palermo (PA)

FIRMA RESPONSABILE

**PROGETTAZIONE HORIZONFIRM**

PROGETTISTA INCARICATO

Ing. D. Siracusa Arch. M. Gullo  
 Ing. A. Costantino Arch. S. Maronea  
 Ing. C. Chiaruzzi Arch. F. G. Mazzola  
 Ing. G. Schillaci Arch. A. Calandrino  
 Ing. G. Bufla Arch. G. Vella  
 Ing. M.C. Musca Dott. Agr. B. Miculuzzo

FIRMA DIGITALE PROGETTISTA

FIRMA OLOGRAFICA E TIMBRO PROGETTISTA

