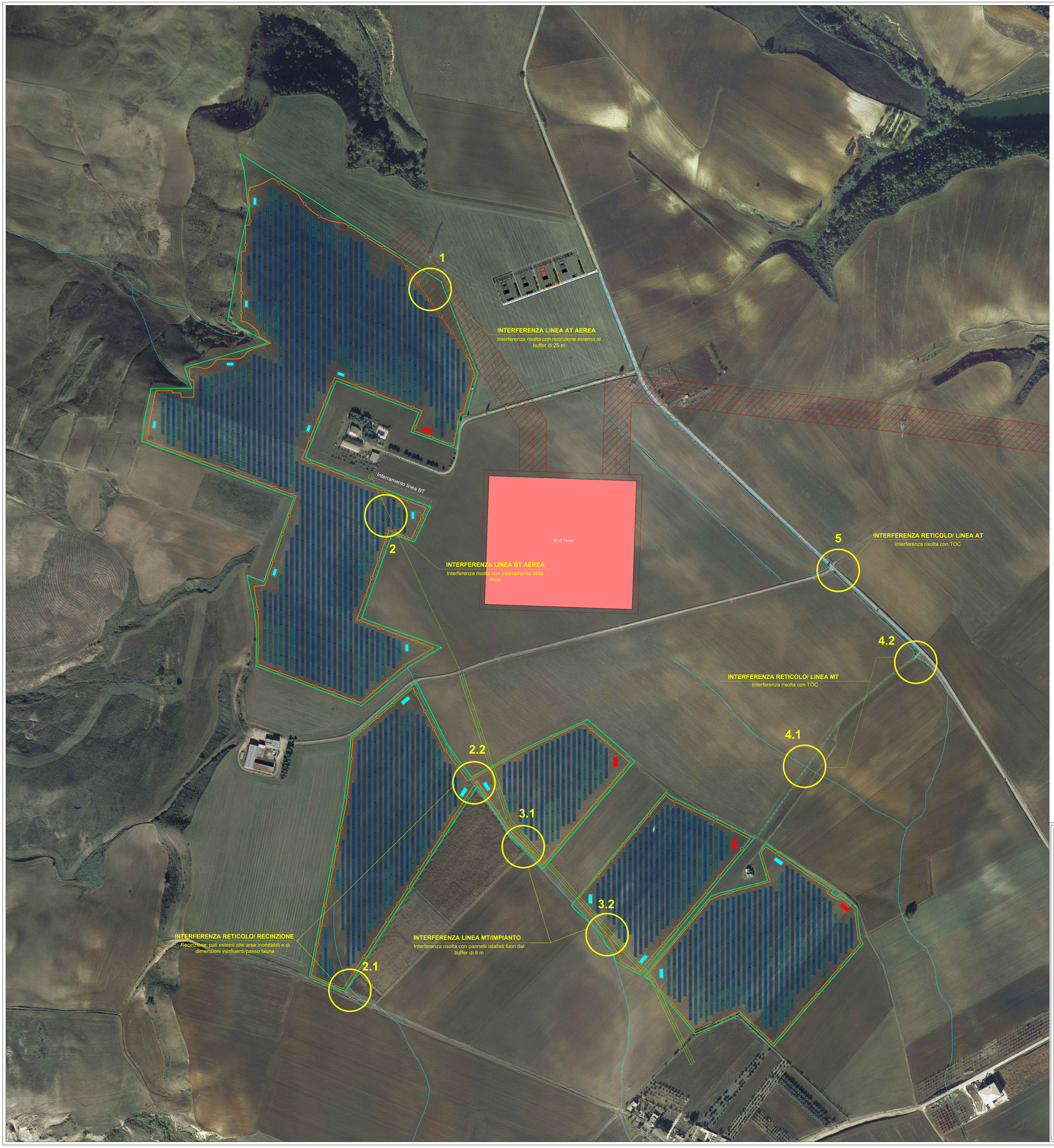


**LEGENDA**

- Recinzione
- Fascia di mitigazione
- Viabilità di accesso
- Nuova Stazione Elettrica di Terna
- SSU- Alerion Srl
- SSU- Altri produttori
- SSU- Stallo Condiviso
- Cavidotto MT interrato
- Cavidotto AT interrato
- Nuovi raccordi a 380 kV Genzano- Matera
- Cabina di allaccio MT
- Cabina di trasformazione/conversione BT-MT
- Vela fotovoltaica 2x42X670 W
- Vela fotovoltaica 2x28X670 W

*INTERFERENZE*

- Reticolo idrografico
- Buffer nuovi raccordi AT
- Linee elettriche esistenti
- Buffer linea elettrica MT
- Interramento linea
- Interferenza

*REGIONE PUGLIA*

COMUNE DI GRAVINA IN PUGLIA

*Citta Metropolitana di Bari*

***Progetto per la realizzazione di un impianto agrivoltaico della potenza massima installata pari a 40,33 MWp e potenza di immissione pari a 40 MW e relative opere di connessione alla RTN da realizzarsi in "Contrada Zingariello" nel Comune di Gravina in Puglia (BA)***

Planimetria con indicazione interferenze

*Scala 1:2000*

ELABORATO

**EP_19**

**PROPONENTE:**

ALERIONSERVIZITECNICIeSVILUPPO

**Alerion Servizi Tecnici e Sviluppo S.r.l.**
Via Renato Fucini 4
20122- Milano (MI)

**COORDINATORE DEL PROGETTO:**

ecomec s.r.l.
p.iva/c.f. 07539280722
via f. filzi n. 25
70024 gravina in p.(ba)
mail: ecomecsrl@gmail.com

**PROGETTISTI:**

ATECH
SOCIETÀ DI INGEGNERIA

**ATECH Srl**
Via Caduti di Nassiriya 55
70124- Bari (BA)
pec: atechsrl@legalmail.it

*DIRETTORE TECNICO*
Dott. Ing. Orazio TRICARIO

Dott. Ing. Alessandro ANTEZZA

**Consulenti:**

Dott. Agr. Mario STOMACI

Dott. ssa Paola IANNUZZIELLO

Dott. Geol. Michele VALERIO

| EM./REV. | DATA | REDATTO | VERIFICATO | APPROVATO | DESCRIZIONE |
|---|---|---|---|---|---|
| 1 | MAGGIO 2024 | M.C. | A.A. | O.T. | *Integrazione per modifica SU* |
| 0 | SETT 2022 | V.D.P. | A.A. | O.T. | *Progetto definitivo* |