

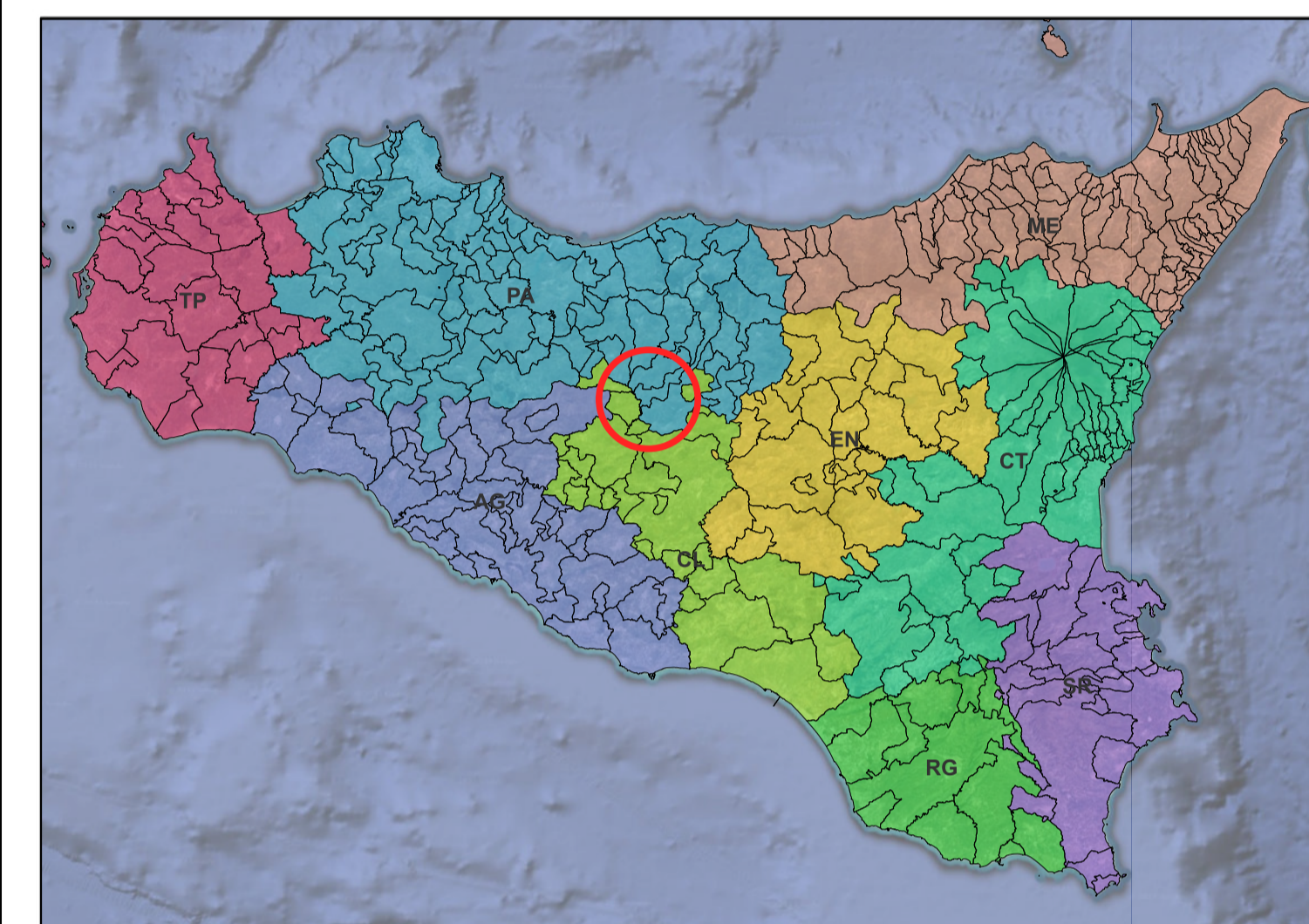

Sitografia: <https://orbs.regione.sicilia.it/>



REGIONE SICILIANA  
COMUNE DI CASTELLANA SICULA (PA)

PROGETTO DEFINITIVO

Progetto per la realizzazione di un impianto agrovoltaiico di potenza di picco 80,280 MWp e potenza in immissione 66,456 MW denominato "H136 - C.DA BELICE" e relative opere connesse

N° Elaborato: S.I.A 19 - VNSIA0019A0

Scala: 1:25000

Documento: CARTA DEGLI HABITAT

Formato: A1

Proponente:

**GT 1 S.r.l**

Via Fratelli Ruspoli, n°8  
00198, Roma(RM)  
P.IVA 16396191005  
gt1.srl@legalmail.it

Progettazione:



Corso Principe Oddone, n°18  
10122, Torino (TO)  
P.IVA 06710470821

Ufficio Progettazione Xeq Solar:

**Ing. Dario Sinacori**  
Ordine Ingegneri Trapani, n°1666  
Direttore Tecnico Energie Rinnovabili

**Ing. Giorgio Ricci**  
Responsabile Attività  
Ingegneria Energie Rinnovabili

**Ing. Fabio Sinacori**  
Tecnico Energie Rinnovabili

**Geom. Vincenzo Mistretta**  
Tecnico Energie Rinnovabili

**Geom. Roberto Patanè**  
Tecnico Energie Rinnovabili

**Ing. Giuseppe Lombardo**  
Tecnico Energie Rinnovabili

**Arch. Eleonora Morgana**  
Tecnico Energie Rinnovabili

**Ing. Aurora Scoma**  
Tecnico Energie Rinnovabili

**Arch. Noemi Guarneri**  
Tecnico Energie Rinnovabili

REV.	DATA	DESCRIZIONE	REDATTO	APPROVATO	RILASCIATO
00	02/11/2023	1° EMISSIONE	ING. SPECIALE.M	ING. RICCI G	ING. SINACORI D

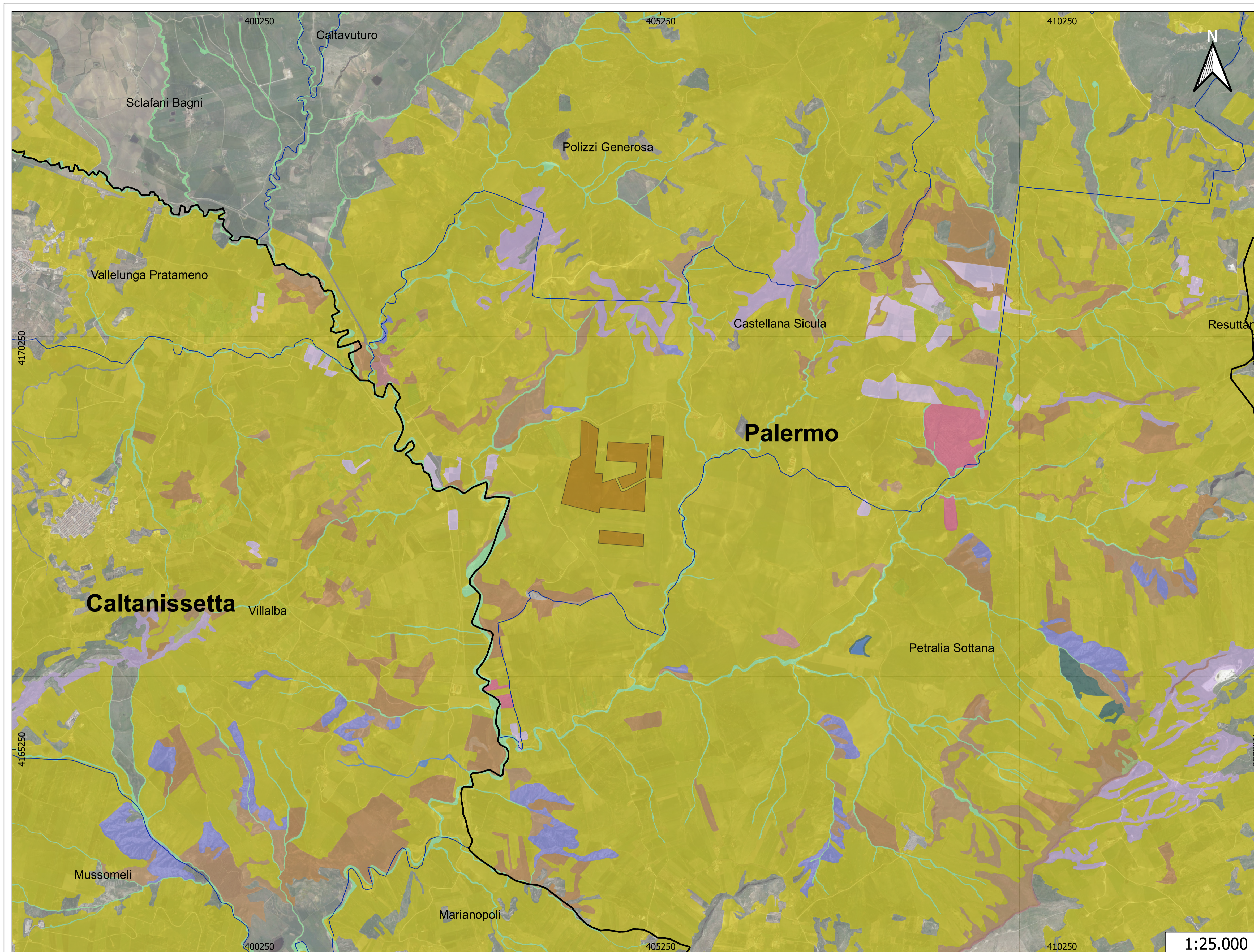

Legenda

- |   |  |   |                                 |
|---|--|---|---------------------------------|
| Parco Agrovoltaiico H136                    | 22.1-Acque dolci (laghi, stagni)                               | 44.81-Gallerie a tamerice e oleandri                        | 83.31-Piantagioni di conifere   |
| AREA D'INTERVENTO                           | 31.844-Arbusteti appenninici del piano collinare con ginestre  | 45.31A-Leccete sud-italiane e siciliane                     | 83.322-Piantagioni di eucalipti |
| Province                                    | 31.8A-Vegetazione tirrenica-submediterranea a Rubus ulmifolius | 62.14-Rupi basiche dei rilievi dell'Italia meridionale      | 86.1-Città, centri abitati      |
| Comuni                                      | 32.23-Formazioni ad Ampelodesmus mauritanicus                  | 82.3-Culture di tipo estensivo e sistemi agricoli complessi | 86.3-Siti industriali attivi    |
| Carta Habitat                               | 34.5-Prati aridi mediterranei                                  | 83.11-Oliveti   |                                 |
| 15.83-Aree argillose ad erosione accelerata | 34.6-Steppe di alte erbe mediterranee                          | 83.15-Frutteti  |                                 |
|   | 34.81-Praterelli aridi del Mediterraneo                        | 83.21-Vigneti   |                                 |