LEGENDA:

Lotto di impianto

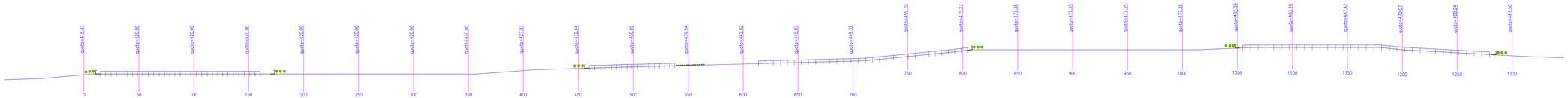

Sezione trasversale A-A'
Scala 1:1

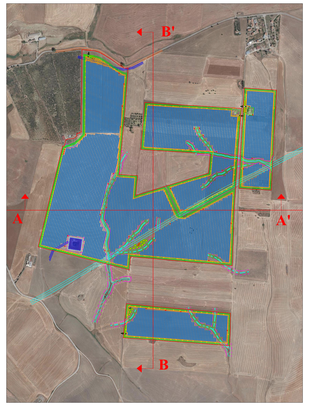

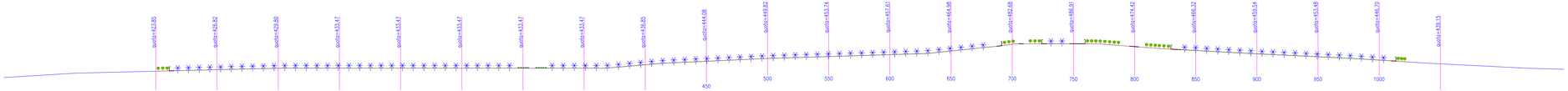

Sezione longitudinale B-B'
Scala 1:1

REGIONE SICILIANA

COMUNE DI CASTELLANA SICULA (PA)

PROGETTO DEFINITIVO

Progetto per la realizzazione di un impianto agrovoltaico di potenza di picco 80,280 MWp e potenza in immissione 66,456 MW denominato "H136 - C.DA BELICE" e relative opere connesse

N° Elaborato:	**P.8 - VNEPD0008A0**	Scala:	**VARIE**
Documento:	**Sezioni longitudinali e trasversali - Stato di progetto**	Formato:	**1760x594**

Proponente:

GT 1 S.R.L.

Via Fratelli Ruspoli, n°8
00198, Roma(RM)
P.IVA 16396291005
gt1.srl@legalmail.it

Firmato digitalmente da VALLI MARCO
C = IT

Progettazione:

XEQSOLAR
XEQUESTRIS SOLAR ITALIA S.r.l.
Corso Principe Oddone, n°18
10122, Torino (TO)
P.IVA 0673047082I

Firmato digitalmente da
dario sinacori
CN = sinacori dario
O = XEQUESTRIS SOLAR ITALIA S.R.L.
C = IT

Ufficio Progettazione Xeq Solar:

Ing. Dario Sinacori
Ordine Ingegneri Trapani, n°1666
Direttore Tecnico Energie Rinnovabili

Ing. Giorgio Ricci
Responsabile Attività
Ingegneria Energie Rinnovabili

Ing. Fabio Sinacori
Tecnico Energie Rinnovabili

Geom. Vincenzo Mistretta
Tecnico Energie Rinnovabili

Geom. Roberto Patanè
Tecnico Energie Rinnovabili

Ing. Giuseppe Lombardo
Tecnico Energie Rinnovabili

Arch. Eleonora Morgana
Tecnico Energie Rinnovabili

Ing. Aurora Scoma
Tecnico Energie Rinnovabili

Arch. Noemi Guarneri
Tecnico Energie Rinnovabili

REV.	DATA	DESCRIZIONE	REDATTO	APPROVATO	RILASCIATO
00	15/09/2023	1° EMISSIONE	ARCH. MORGANA E.	ING. RICCI G.	ING. SINACORI D.