

Parco Eolico ULISSE 1  
 Sezione 1 N-E  
 Sezione 2 S-O  
 Sezione 3 S-O

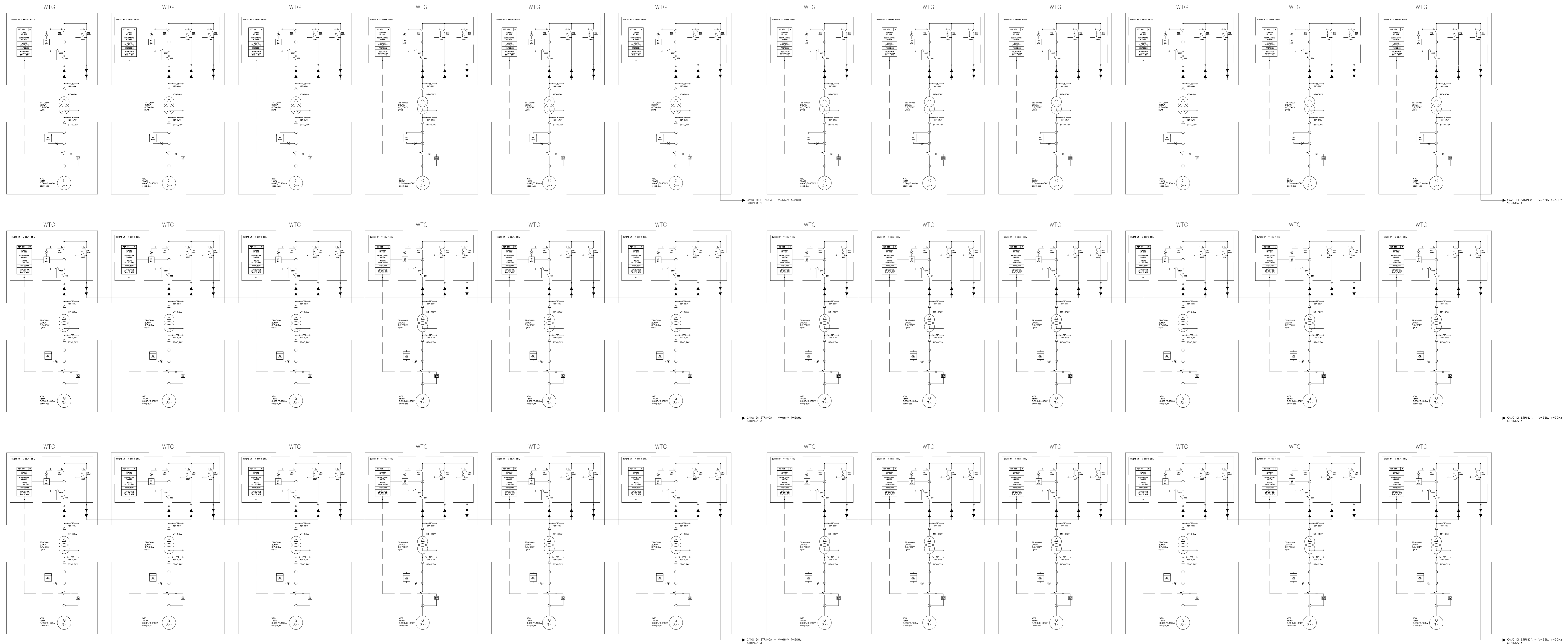

REV	DATA	DESCRIZIONE	PREPARATO	CONTROLLATO	APPROVATO
0	31/05/2024	PRIMA EMISSIONE	NIV001/FC032	MAB	SSA

<b>TITOLO DEL PROGETTO</b> REALIZZAZIONE DI UN PARCO EOLICO OFFSHORE, DENOMINATO "ULISSE 1" DI POTENZA NOMINALE PARI A 1650 MW, DA LOCALIZZARE NEL MARE ADRIATICO NEL LARGO DELLA COSTA DEL COMUNE DI MONOPOLE (BA) <b>COMMITTENTE</b> 		<b>TITOLO</b> Parco Eolico Offshore Ulisse 1 Schema Elettrico Unifilare - Parco Eolico	
		<b>PROGETTO No.</b> -	<b>TIMBRO</b> -
<b>CLIENTE</b> SCS S.R.L. Via Generale Gaetano Antonio 3 Monopoli - BA - P.IVA C.F. 0870740723		<b>SOSTITUISCE</b> -	
<b>FORMATO</b> A0			

	SIGLA	DATA	IDENTIFICATIVO No.:	FOGLIO
PREPARATO	NIV001/FC032	31/05/2024	-	1/1
CONTROLLATO	MAB	31/05/2024	CODICE CLIENTE No.:	SCALA
APPROVATO	SSA	31/05/2024	N. DOCUMENTO	REVISIONE
			P0039039-3-M8	0