

PARTENZE LINEA PER STAZIONE DI UTENZA

Segue su Doc. P0039039-3-M10 Pag.2

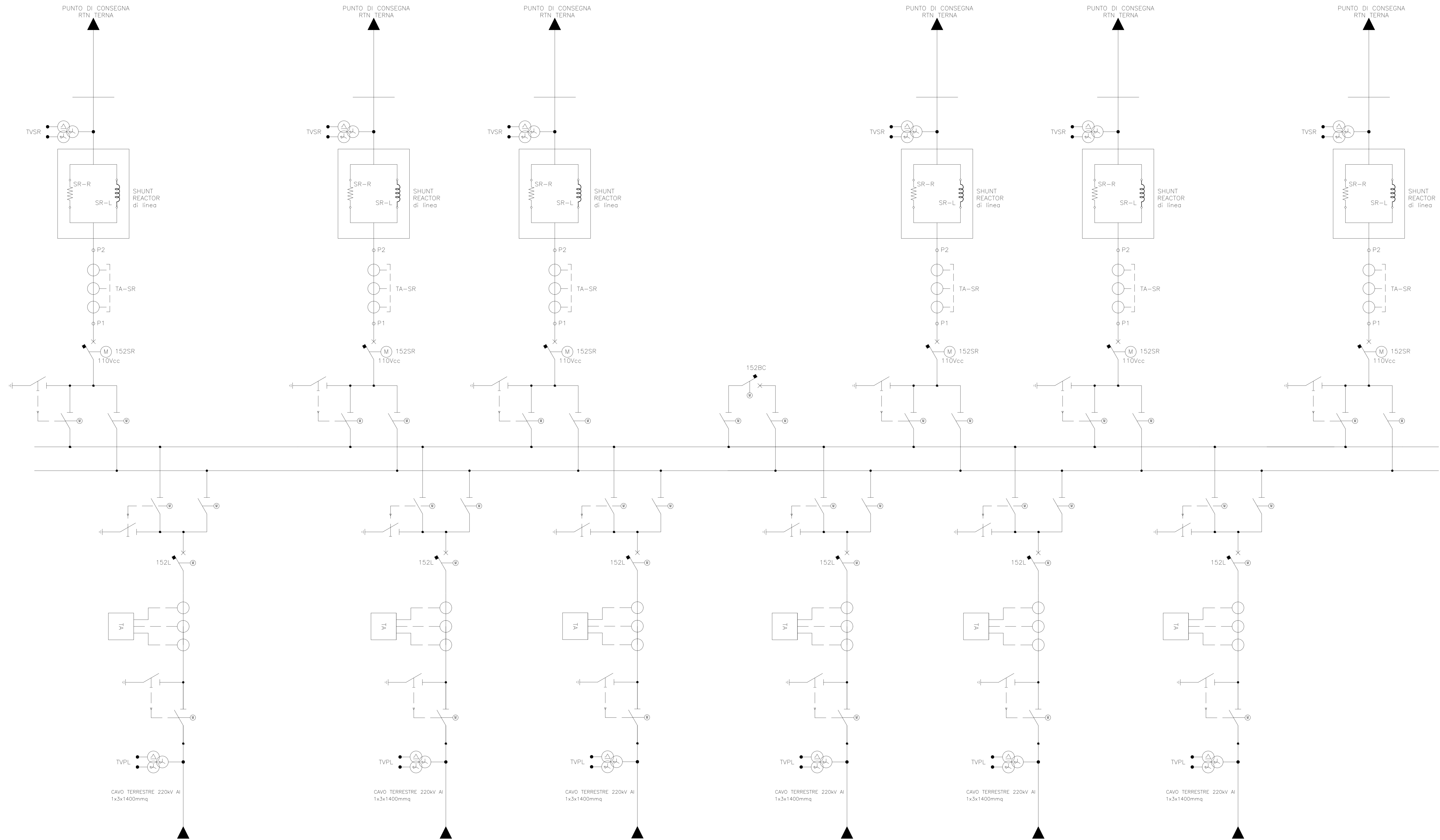

ARRIVI LINEA DA STAZIONE OFFSHORE

Segue su doc. P0039039-3-M9

REV	DATA	DESCRIZIONE	PREPARATO	CONTROLLATO	APPROVATO
0	31/05/2024	PRIMA EMISSIONE	NIV001/FC032	MAB	SSA

TITOLO DEL PROGETTO  
REALIZZAZIONE DI UN PARCO EOLICO OFFSHORE,  
DENOMINATO "ULISSE 1", DI POTENZA NOMINALE PARIA  
1650 MW, DA LOCALIZZARE NEL MARE ADRIATICO NEL  
LARGO DELLA COSTA DEL COMUNE DI MONOPODI (BA)

COMMITTENTE	<b>SCS INNOVATIONS</b>	TITOLO	Parco Eolico Offshore Ulisse 1
		PROGETTO No.	TMBRO
		CLIENTE	SCS INNOVATIONS Via Generale Gaspare Antonio 3 Monopoli - BA - P.IVA CF. 0970740723
		SOSTITUISCE	
		FORMATO	A0

PREPARATO	CONTROLLATO	APPROVATO	SGLA	DATA	IDENTIFICATIVO No.:	FOGLIO
			NIV001/FC032	31/05/2024	-	1/2
			MAB	31/05/2024	CODICE CLIENTE No.:	SCALA
			SSA	31/05/2024	N. DOCUMENTO	REVISIONE
					P0039039-3-M10	0

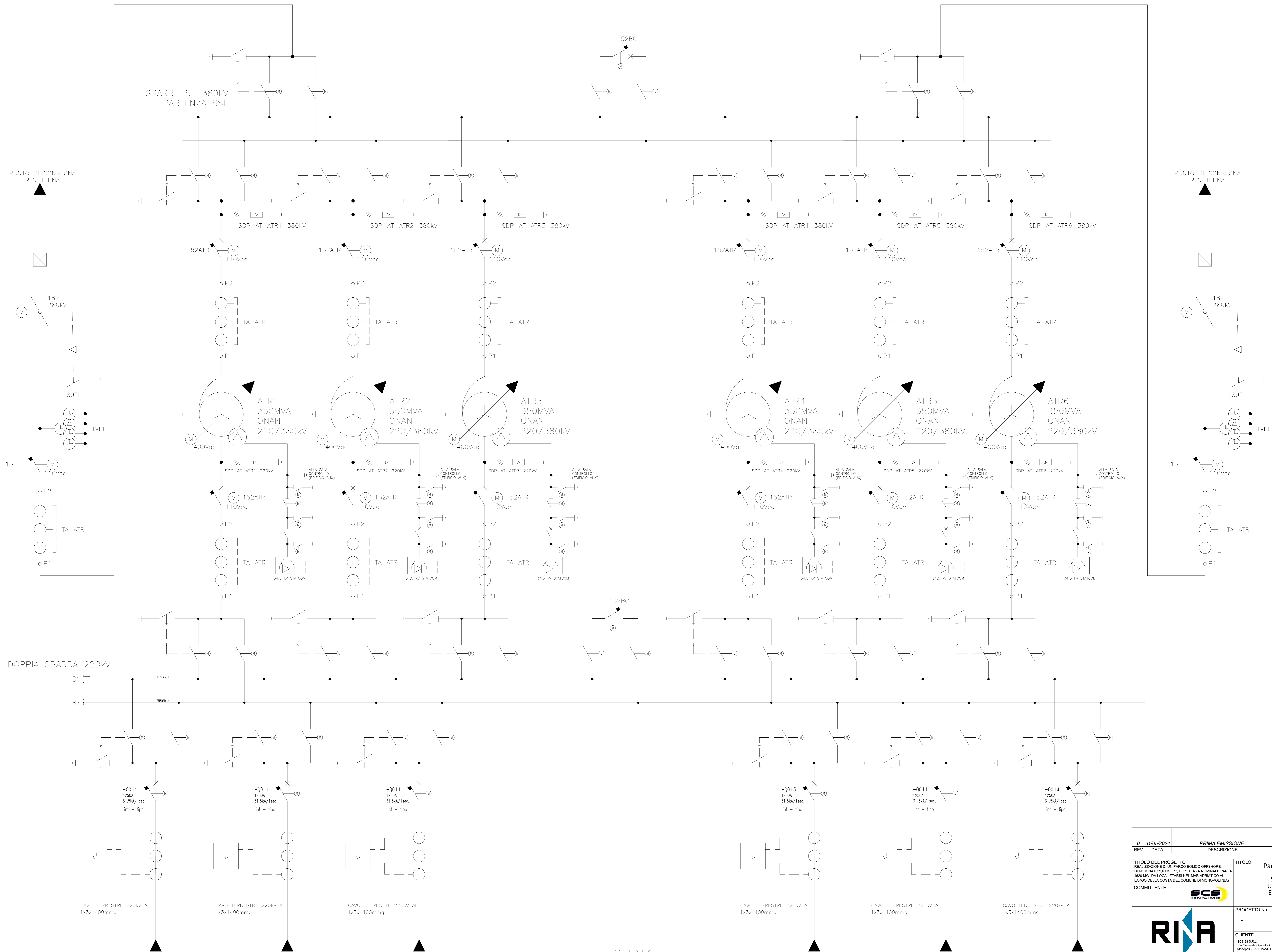

ARRIVI LINEA  
DA STAZIONE DI COMPENSAZIONE e  
SEZIONAMENTO

Segue su doc. P0039039-3-M10 Pag. 1

REV	DATA	DESCRIZIONE	PREPARATO	CONTROLLATO	APPROVATO
0	31/05/2024	PRIMA EMISSIONE	MAB	SSA	

<b>TITOLO DEL PROGETTO</b> REALIZZAZIONE DI UN PARCO EOLICO OFFSHORE, DENOMINATO "ULISSE 1" DI POTENZA NOMINALE PARI A 1620 MW, DA LOCALIZZARE NEL MARE ADRIATICO NEL LARGO DELLA COSTA DEL COMUNE DI MONOPOLI (BA)		<b>TITOLO</b> Parco Eolico Offshore Ulisse 1 Schema Elettrico Unifilare - Stazione Elettrica di Utente Onshore	
<b>COMMITTENTE</b> 		<b>PROGETTO No.</b> - <b>TMBRO</b> -	
		<b>CLIENTE</b> SCS S.p.A. Via Generale Gaetano Antonio 3 Monopoli - BA - P.IVA C.F. 0870740723	
<b>SOSTITUISCE</b> -		<b>FORMATO</b> A0	

PREPARATO	CONTROLLATO	APPROVATO	SGILA	DATA	IDENTIFICATIVO No.:	FOGLIO
MAB	SSA	SSA		31/05/2024	N. DOCUMENTO P0039039-3-M10	2/2 SCALA REVISIONE 0