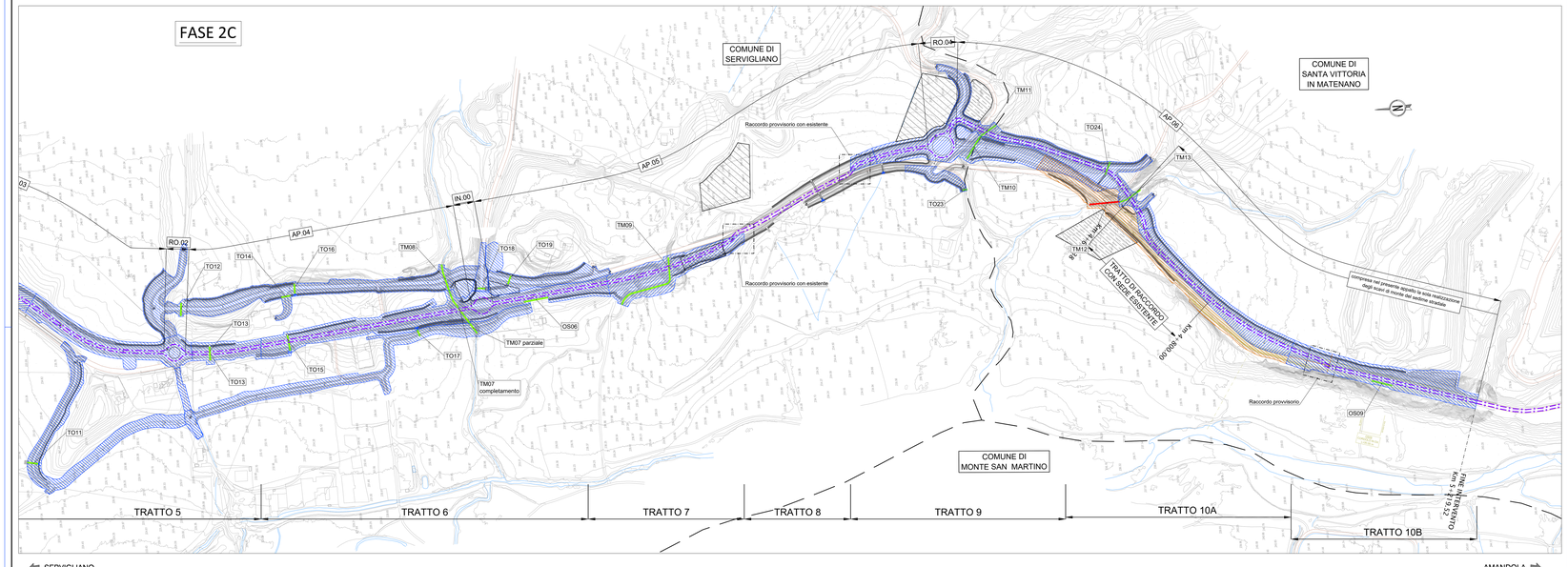

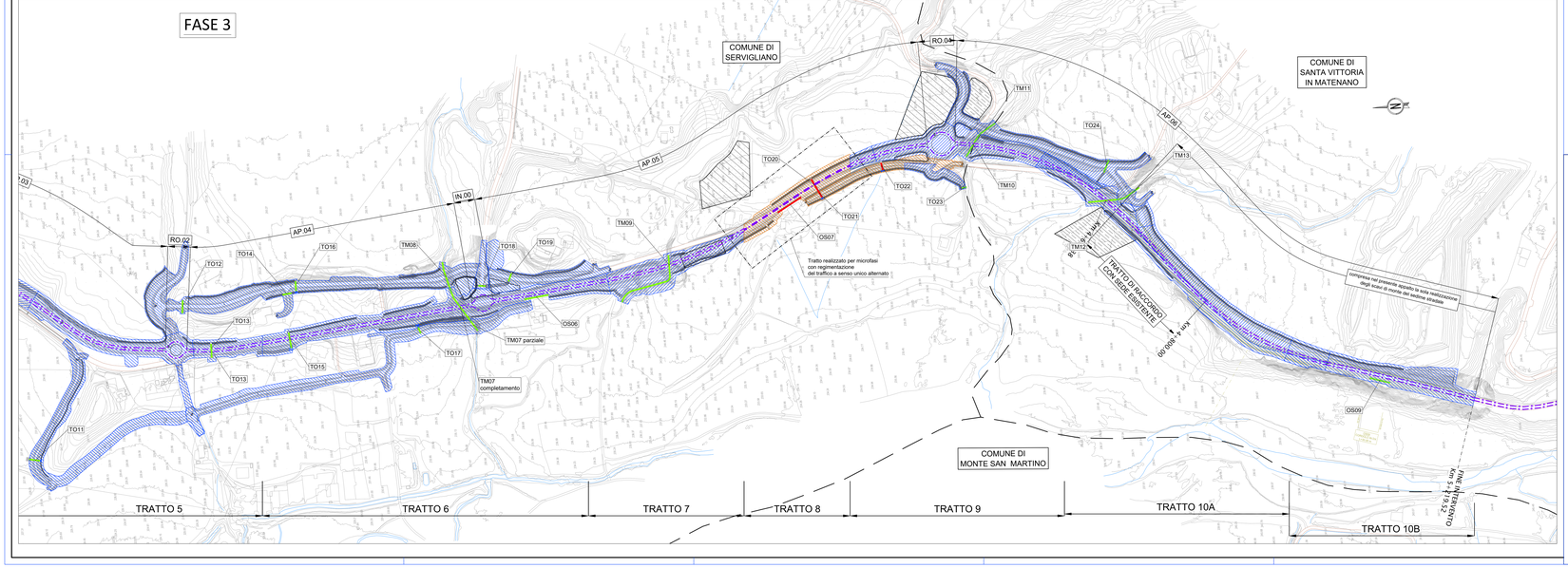

PIANTA CHIAVE

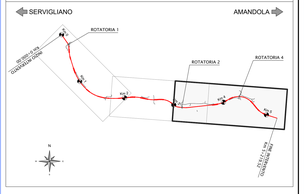

Legenda

- Cantiere base
- Cantiere Operativo
- Aree Tecniche
- Aree di deposito intermedie

LEGENDA
FASE CORRENTE IN REALIZZAZIONE
REALIZZATO IN FASE PRECEDENTE
OPERE REALIZZATE NELLA FASE CORRENTE
OPERE REALIZZATE NELLA FASE PRECEDENTE
TRAFFICO IN ESERCIZIO
DEVIAZIONE PROVVISORIE

NOTA:
AL TERMINE DELLA FASE 3 SARA' PREVISTA LA COMPLETA APERTURA AL TRAFFICO DELLA NUOVA INFRASTRUTTURA NEI TRATTI 6 ÷ 10

anas GRUPPO FS ITALIANE

SOGGETTO ATTUATORE - Art.7 D.L. 11 novembre 2016, n. 205 (già art.15 ter del D.L. 17 ottobre 2016, n.189, convertito dalla L. 15 dicembre 2016, n.229)
ex DCDPC 408 / 2016 - art.4
DCDPC 478 / 2017 - art.3

PNC - PNRR: Piano Nazionale Complementare al Piano Nazionale di Ripresa e Resilienza nei territori colpiti dal sisma 2009-2016, Sub-misura A4,"Investimenti sulla rete stradale statale"

Lavori di adeguamento e/o miglioramento tecnico funzionale della sezione stradale in t.s. e potenziamento delle intersezioni - 1° Stralcio lungo la S.S. n. 210 "Fermana Faleriense" - Amandola - Servigliano"

PROGETTO DEFINITIVO

PROGETTISTA E RESPONSABILE DELL'INTEGRAZIONE DELLE PRESTAZIONI SPECIALISTICHE
Ing. Eugenio Merlo
Ordine Roma n° 16520

IL GEOLOGO
Dott.ssa Geol. Maria Bruno
Ordine dei Geologi del Lazio al n° 868

COORDINATORE PER LA SICUREZZA IN FASE DI PROGETTAZIONE
Ing. Francesco M. La Camera
Ordine Roma n° 7290

IMPRESA CONCORRENTE A.T.I.:
Mandataria: MONACO S.p.A. Costruzioni generali
Mandante: IRCOP

RTP DI PROGETTAZIONE:
Mandataria: S.T.E. S.r.l. Studiare per Transport Engineering — Direttore Tecnico Ing. E. Minoni, Ordine Ing. Roma N. 16820
Mandanti: E.D.IN. s.r.l. Energia Ingegneria Innovazione — Direttore Tecnico Ing. G. Grimaldi, Ordine Ing. Roma N. 17702A
Dott. Geol. M. BRUNO — Ordine Geologi Lazio N. 868

FASE DI COSTRUZIONE

Fasi di lavoro e gestione del traffico in esercizio Tratti 6 ÷ 10
Tav. 2 di 2

CODICE PROGETTO			NOME FILE	REVISIONE	SCALA
PROGETTO	LIV.PROG.	ANNO	T03_CAOD_CAN_PE04_A		
A N 2 6 6	D	2 3	CODICE ELAB. T 0 3 - C A O D - C A N P E 0 4	A	1:2000

REV.	DESCRIZIONE	DATA	REDATTO	VERIFICATO	APPROVATO
D					
C					
B					
A	EMISSIONE	Giugno2023	BATTISTONI	ALESSANDRONI	LA CAMERA