

Sottofase 1

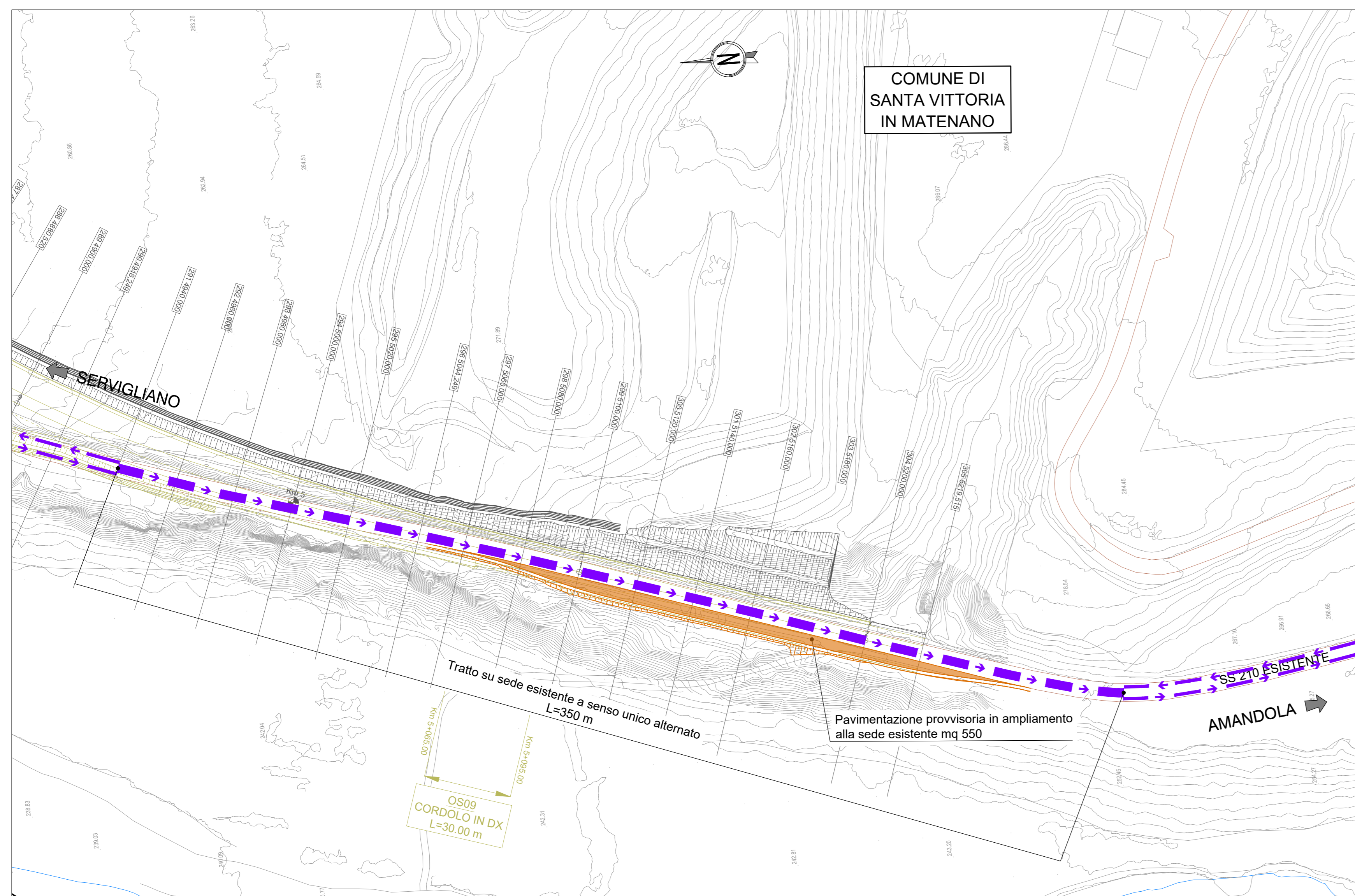

Sottofase 2

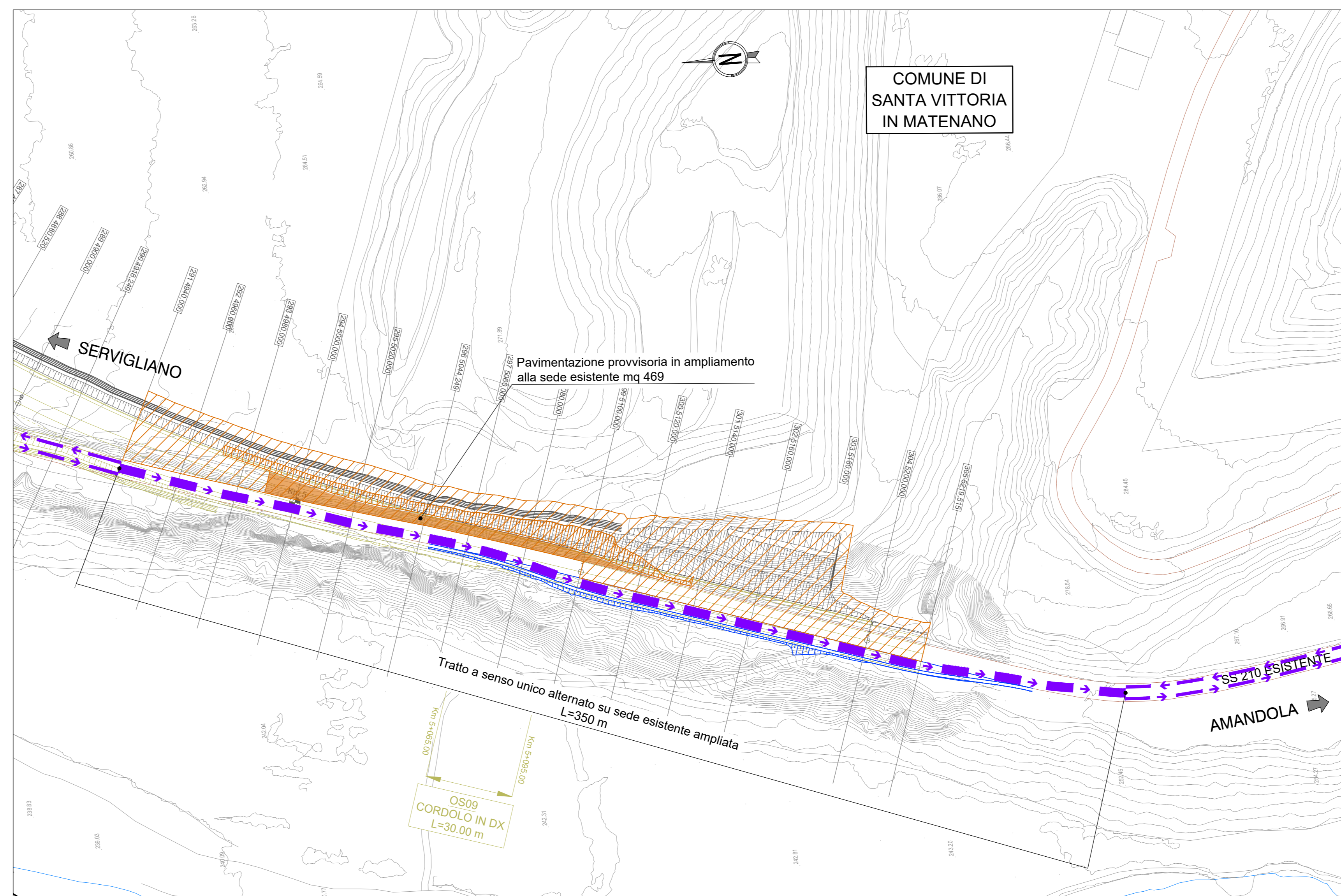

Sottofase 3

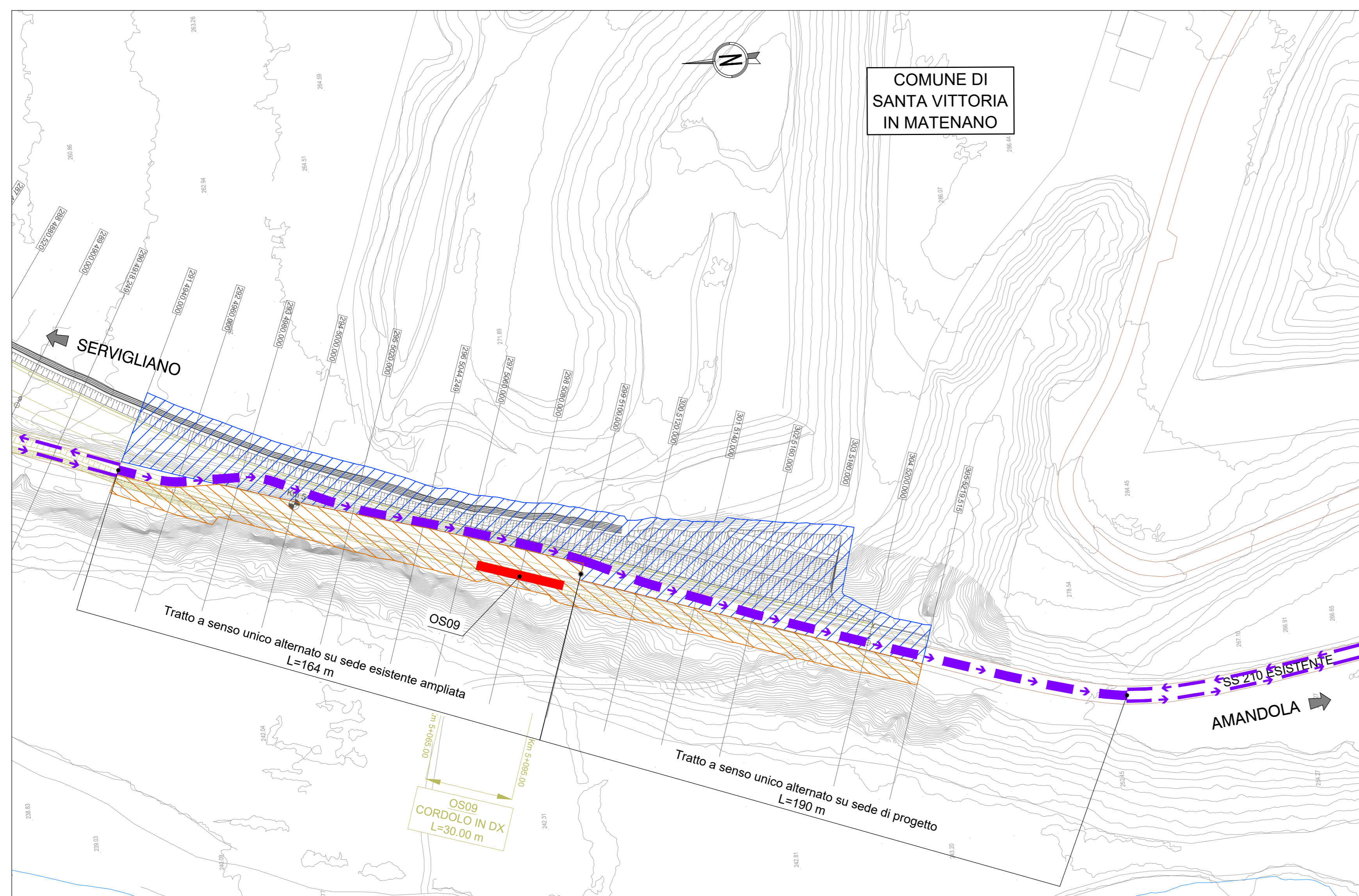

Sottofase 4

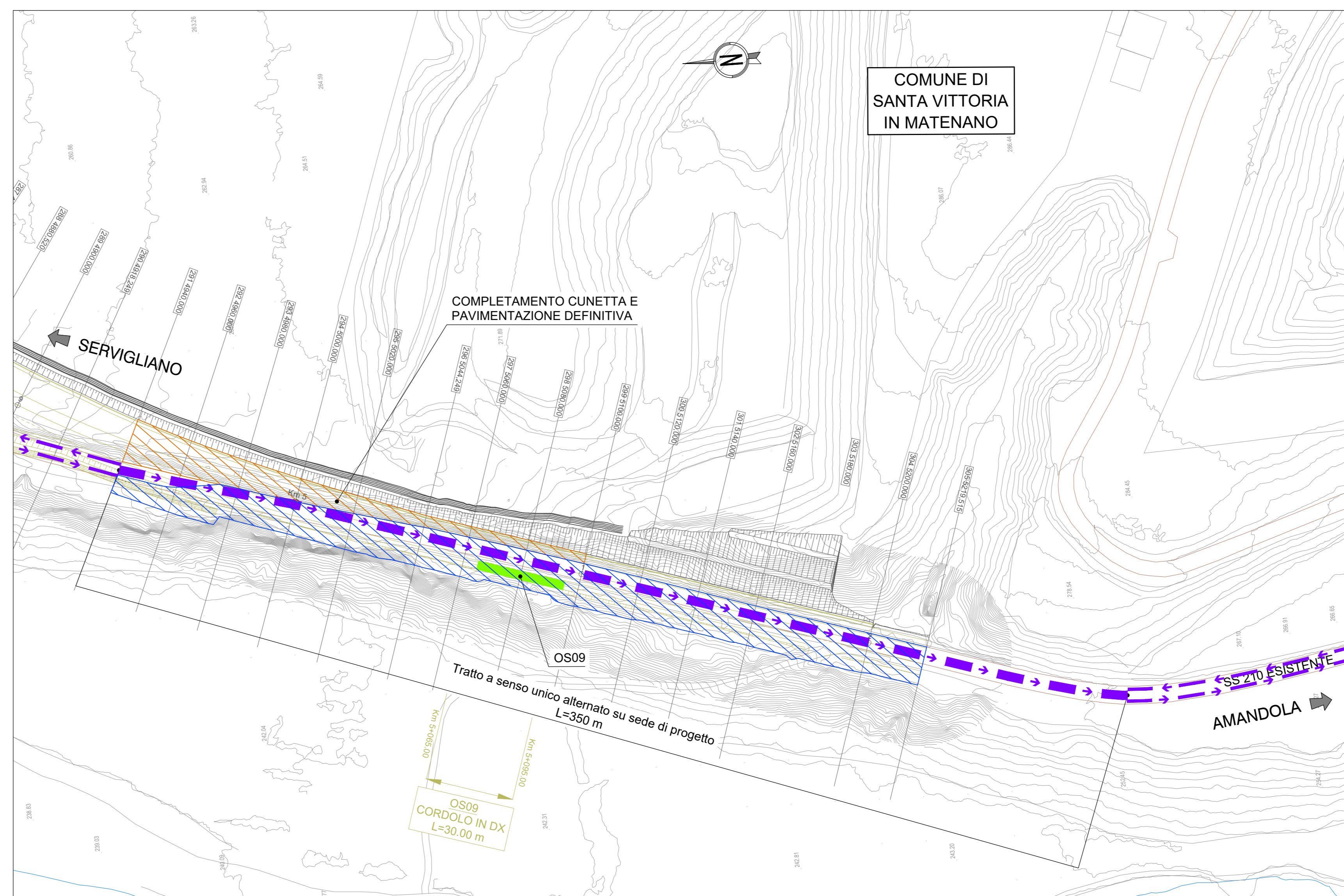

LEGENDA	
	FASE CORRENTE IN REALIZZAZIONE
	REALIZZATO IN FASE PRECEDENTE
	OPERE REALIZZATE NELLA FASE CORRENTE
	OPERE REALIZZATE NELLA FASE PRECEDENTE
	TRAFFICO IN ESERCIZIO



SOGGETTO ATTUATORE - Art.7 D.L. 11 novembre 2016, n. 205 (già art.15 ter del D.L. 17 ottobre 2016, n.189, convertito dalla L. 15 dicembre 2016, n.229) ex DCDPC 408/2016 - art.4 OCDCPC 475/2017 - art.3

PNC - PNRR: Piano Nazionale Complementare al Piano Nazionale di Ripresa e Resilienza nei territori colpiti dal sisma 2009-2016, Sub-misura A4, "Investimenti sulla rete stradale statale"

Lavori di adeguamento al miglioramento tecnico funzionale della sezione stradale in t.s. e potenziamento delle intersezioni - 1° Stralcio lungo la S.S. n. 210 "Fermana Falariense" - Amandola - Servigliano"

PROGETTO DEFINITIVO

PROGETTISTA E RESPONSABILE DELL'INTEGRAZIONE DELLE PRESTAZIONI SPECIALISTICHE
Ing. Eugenio Moroni
Ordine Roma n° 10020

IL GEOLOGO
Dott.ssa Geol. Maria Bruno
Ordine dei Geologi del Lazio al n° 668

COORDINATORE PER LA SICUREZZA IN FASE DI PROGETTAZIONE
Ing. Francesco M. La Camera
Ordine Roma n° 7290

IMPRESA CONCORRENTE A.T.I.
MONACO S.p.A.
Costruzioni generali

IMPRESA
IIRCOP

RTP DI PROGETTAZIONE:
S.T.E. S.r.l.
Strutture and Transport Engineering
Dott. Geol. M. BRUNO

Direttore Tecnico
Ing. E. Moroni
Ordine Ing. Roma n. 10020

Direttore Tecnico
Ing. G. Ghiselli
Ordine Ing. Roma n. 17034
Ordine Disegn. Lazio n. 551

FASE DI COSTRUZIONE

Dettaglio sottofasi - Tratto 10 - Parte finale

PROGETTO	ANNO	REVISIONE	SCALA																														
AN2023	D 2/3	A	1:1000																														
<table border="1"> <thead> <tr> <th>REV.</th> <th>DESCRIZIONE</th> <th>DATA</th> <th>REDDATTO</th> <th>VERIFICATO</th> <th>APPROVATO</th> </tr> </thead> <tbody> <tr> <td>D</td> <td></td> <td></td> <td></td> <td></td> <td></td> </tr> <tr> <td>C</td> <td></td> <td></td> <td></td> <td></td> <td></td> </tr> <tr> <td>B</td> <td></td> <td></td> <td></td> <td></td> <td></td> </tr> <tr> <td>A</td> <td>EMMISSIONE</td> <td>08/09/2023</td> <td>BATTISTONI</td> <td>ALESSANDRONI</td> <td>LA CAMERA</td> </tr> </tbody> </table>				REV.	DESCRIZIONE	DATA	REDDATTO	VERIFICATO	APPROVATO	D						C						B						A	EMMISSIONE	08/09/2023	BATTISTONI	ALESSANDRONI	LA CAMERA
REV.	DESCRIZIONE	DATA	REDDATTO	VERIFICATO	APPROVATO																												
D																																	
C																																	
B																																	
A	EMMISSIONE	08/09/2023	BATTISTONI	ALESSANDRONI	LA CAMERA																												