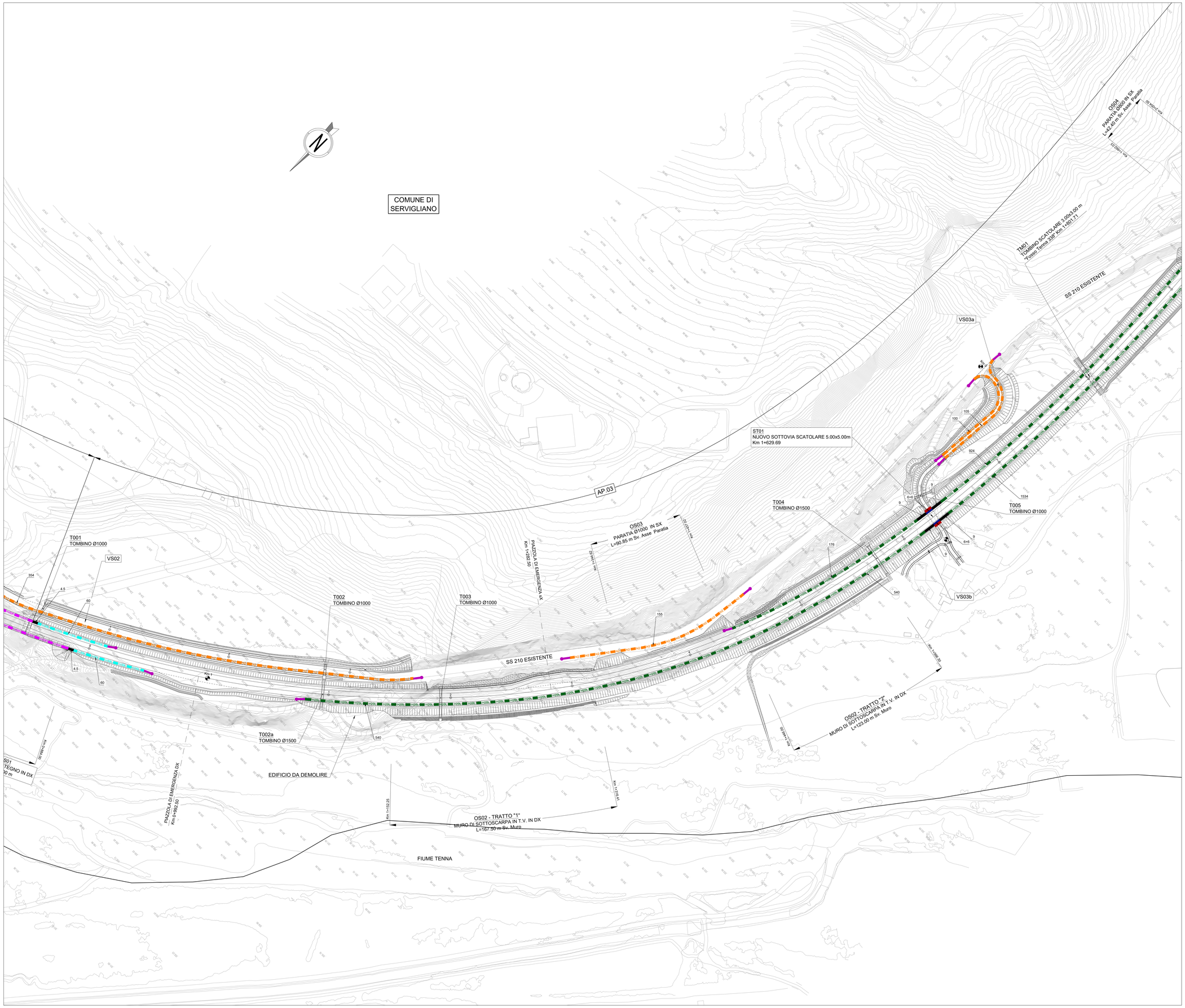

PIANTA CHIAVE

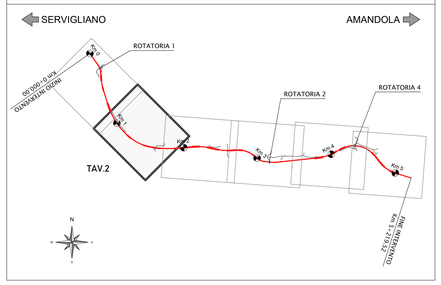

BARRIERE DI PROGETTO

H2BP	BARRIERA METALLICA CLASSE "H2" DA BORDO PONTE - TIPO ANAS
H2BL	BARRIERA METALLICA CLASSE "H2" DA BORDO LATERALE - TIPO ANAS
H2BP	BARRIERA METALLICA CLASSE "H2" DA BORDO PONTE - TIPO ANAS
H2BL	BARRIERA METALLICA CLASSE "H2" DA BORDO LATERALE - TIPO ANAS
	BARRIERA METALLICA CLASSE "N2" DA BORDO LATERALE
	TRANSIZIONE [TR]
RTPA	RETE DI PROTEZIONE tipo A (H=2m) [*]

[*] Nei tratti dove sono previste le reti di protezione, le barriere dovranno essere dotate di marcatura CE ai sensi della EN 1317-5 nella configurazione con rete.

LEGENDA

	TERMINALE DI INIZIO/FINE IMPIANTO
	SUPPORTI PER ILLUMINAZIONE NON CEDEVOLE

SOGGETTO ATTUATORE - Art.7 D.L. 11 novembre 2016, n. 205 (già art.15 ter del D.L. 17 ottobre 2016, n.189, convertito dalla L. 15 dicembre 2016, n.229)
ex OCDPC 408 / 2016 - art.4
OCDPC 475 / 2017 - art.3

PNC - PNRR: Piano Nazionale Complementare al Piano Nazionale di Ripresa e Resilienza nei territori colpiti dal sisma 2009-2016, Sub-misura A4,"Investimenti sulla rete stradale statale"

Lavori di adeguamento e/o miglioramento tecnico funzionale della sezione stradale in t.s. e potenziamento delle intersezioni - 1° Stralcio lungo la S.S. n. 210 "Fermana Faleriense" - Amandola - Servigliano"

PROGETTO DEFINITIVO

PROGETTISTA E RESPONSABILE DELL'INTEGRAZIONE DELLE PRESTAZIONI SPECIALISTICHE
Ing. Eugenio Moroni
Ordine Roma n° 10020

IL GEOLOGO
Dott.ssa Geol. Maria Bruno
Ordine dei Geologi del Lazio al n° 668

COORDINATORE PER LA SICUREZZA IN FASE DI PROGETTAZIONE
Ing. Francesco M. La Camera
Ordine Roma n° 7290

IMPRESA CONCORRENTE A.T.I.:
Mandataria: MONACO s.p.a. Costruzioni generali
Mandante: IRCOP

RTP DI PROGETTAZIONE:
Mandataria: STE s.r.l. Structure and Transport Engineering — Direttore Tecnico Ing. E. Moroni, Ordine Ing. Roma N. 10020
Mandanti: E.D.IN. s.r.l. Società di Ingegneria — Direttore Tecnico Ing. G. Grimaldi, Ordine Ing. Roma N. 17703A
Dott. Geol. M. BRUNO — Ordine Geologi Lazio N. 668

PROGETTO STRADALE

Asse principale

Planimetria barriere di sicurezza - Tav.2

CODICE PROGETTO			NOME FILE	REVISIONE	SCALA
PROGETTO	LIV.PROG.	ANNO	T03_PS00_TRA_PN08_A		
AN266	D	23	CODICE ELAB. T03PS00TRAPN08	A	1:1000

REV.	DESCRIZIONE	DATA	REDATTO	VERIFICATO	APPROVATO
D					
C					
B					
A	EMISSIONE	Nov. 2023	BATTISTONI	ALESSANDRONI	LA CAMERA