

SEZIONE TRASVERSALE PILE
SCALA 1:50

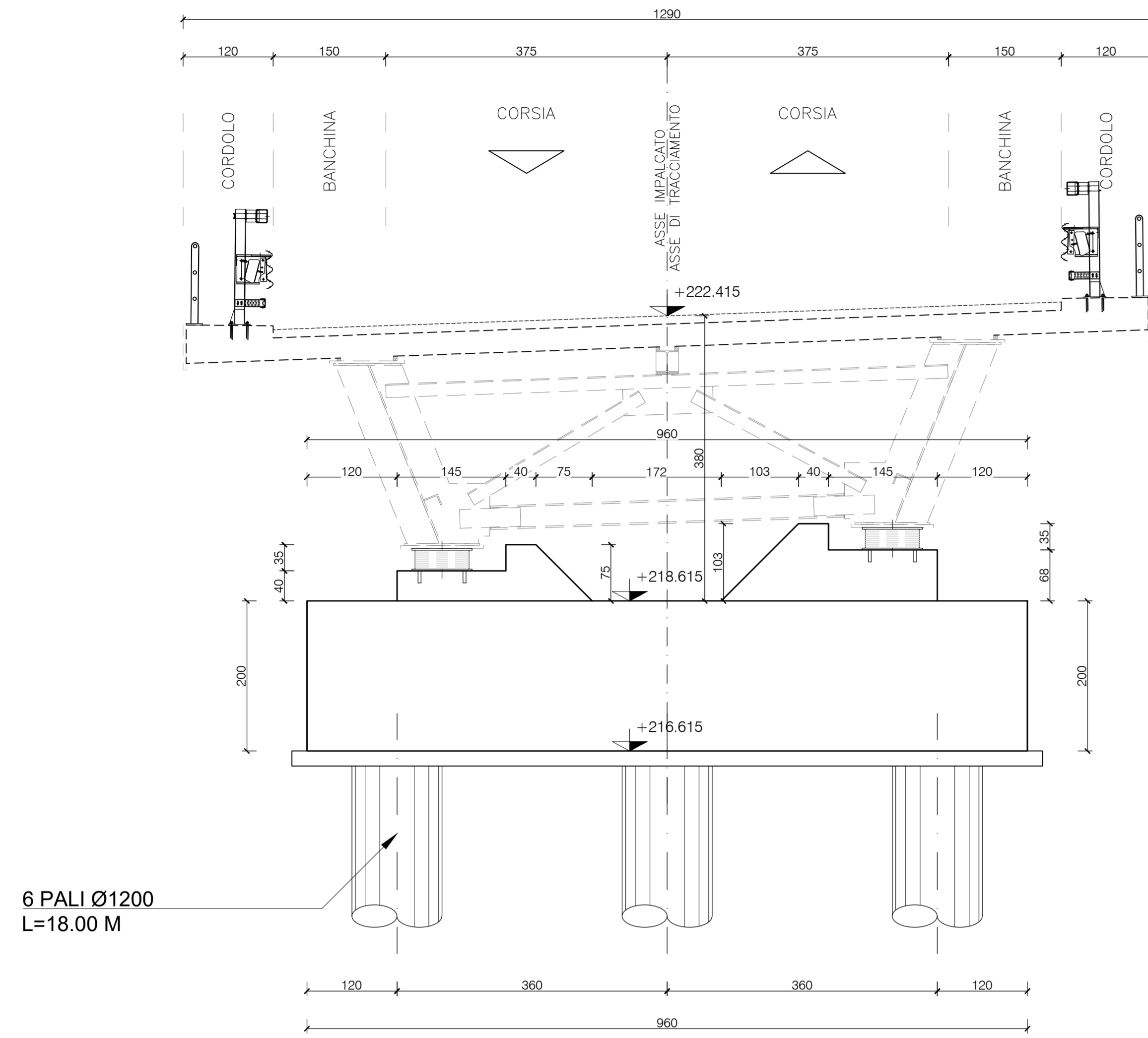

SEZIONE LONGITUDINALE PILE
SCALA 1:100

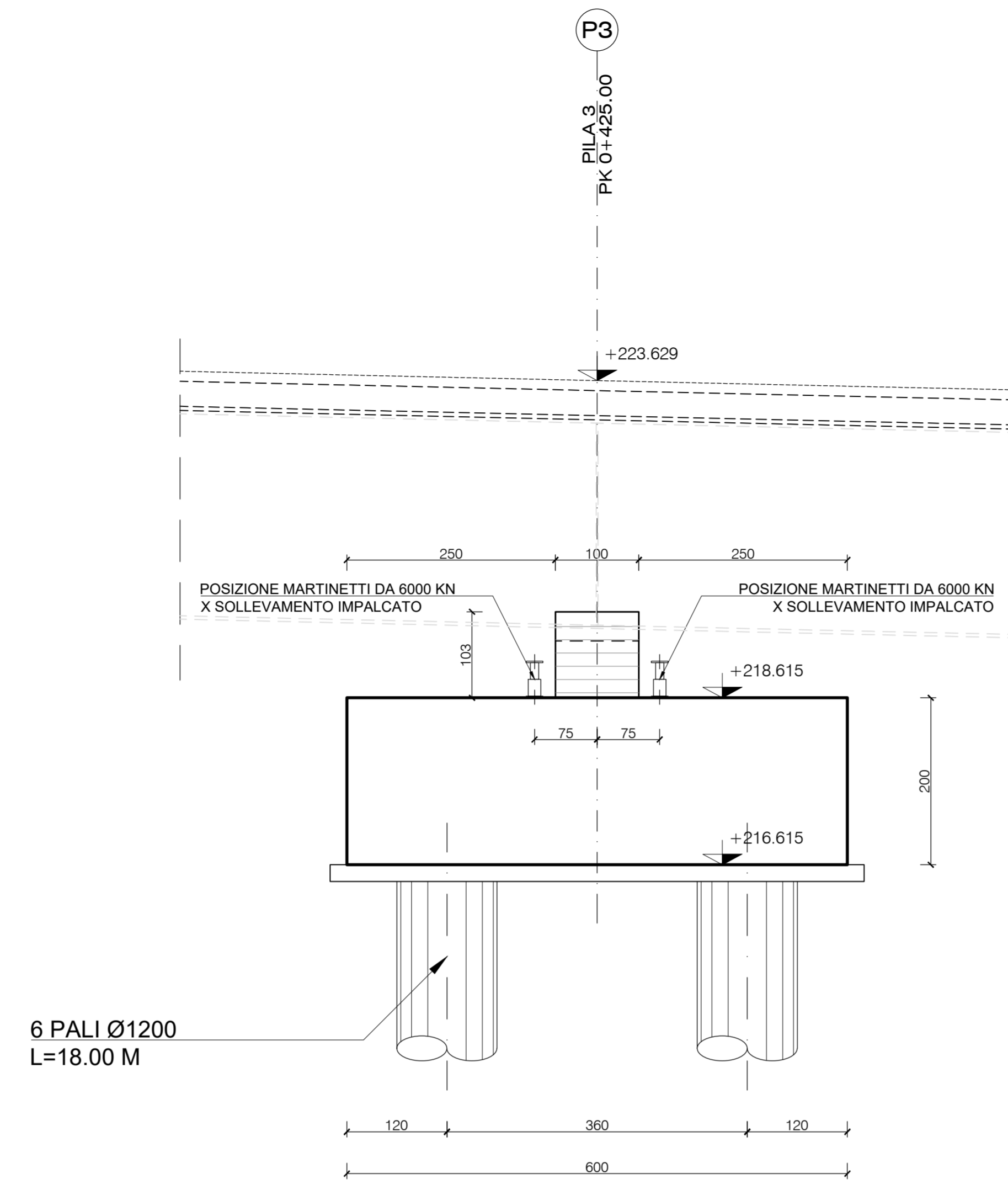

PROSPETTO LONGITUDINALE PILE
SCALA 1:100

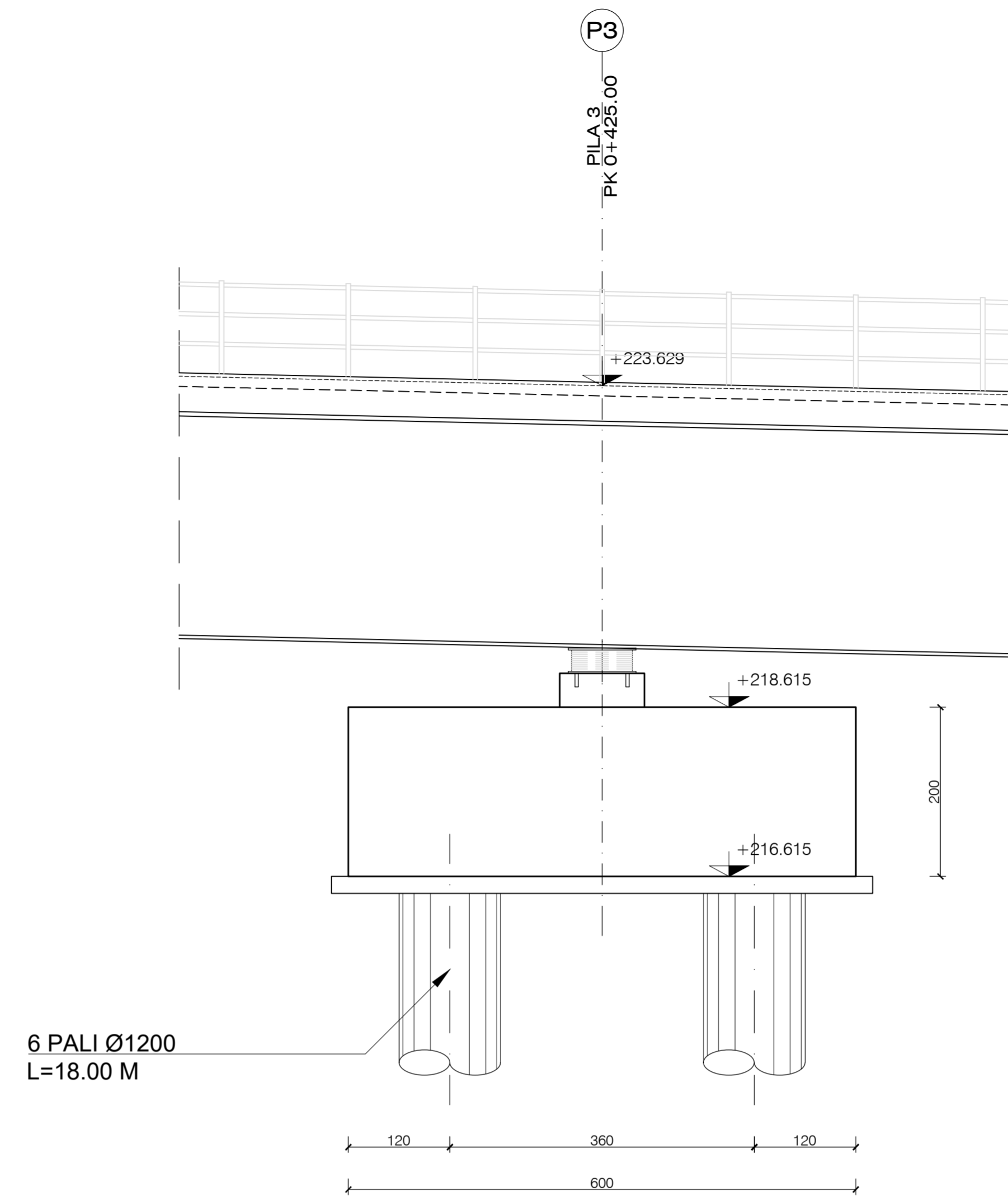

PIANTA CHIAVE

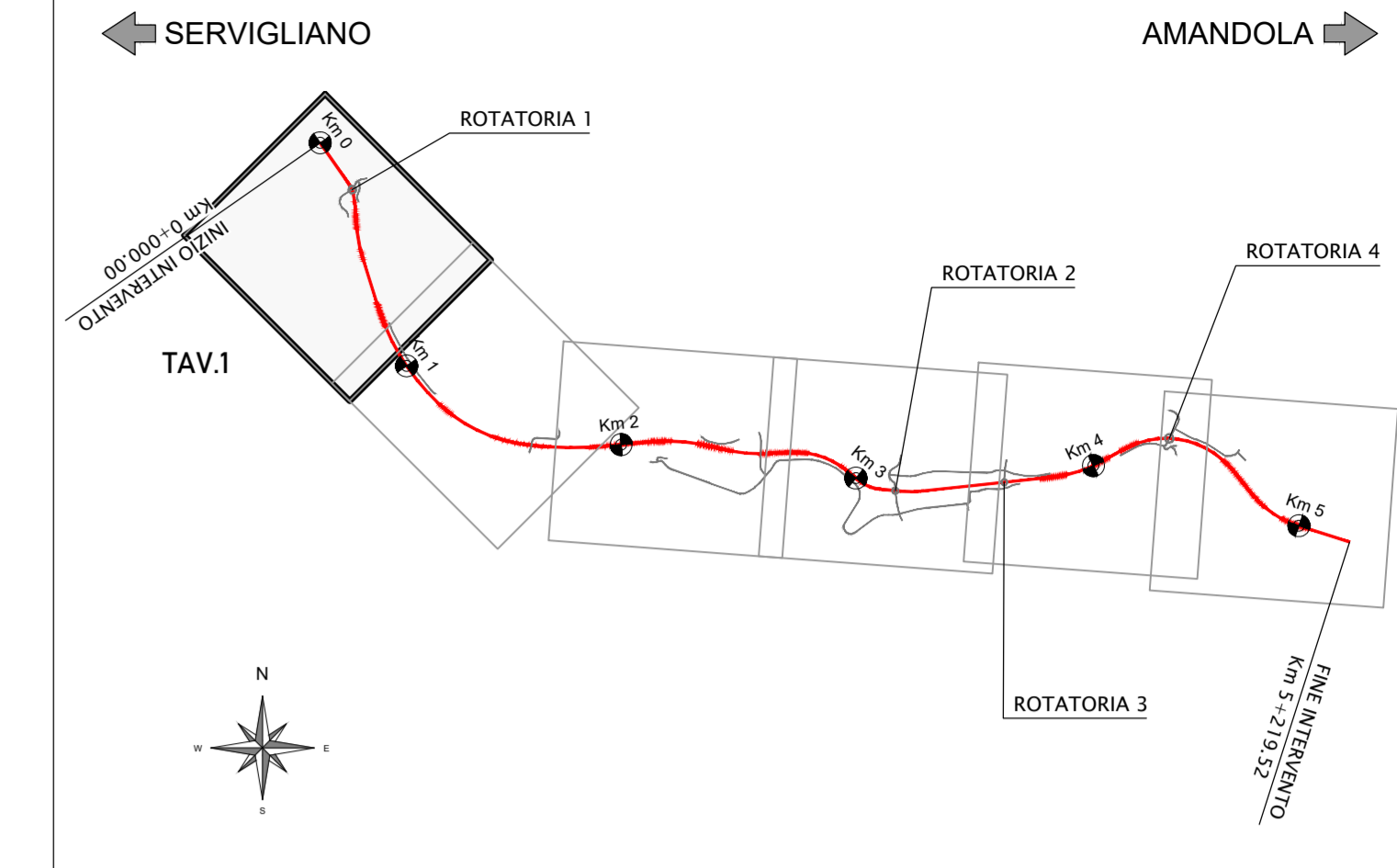

NOTA :
- PER LE CARATTERISTICHE DEI MATERIALI, LE RELATIVE PRESCRIZIONI ED I COPRIFERRI, VEDI TAV. T03_VI00_STR_SC01

PIANTA FONDAZIONI PILE
SCALA 1:50

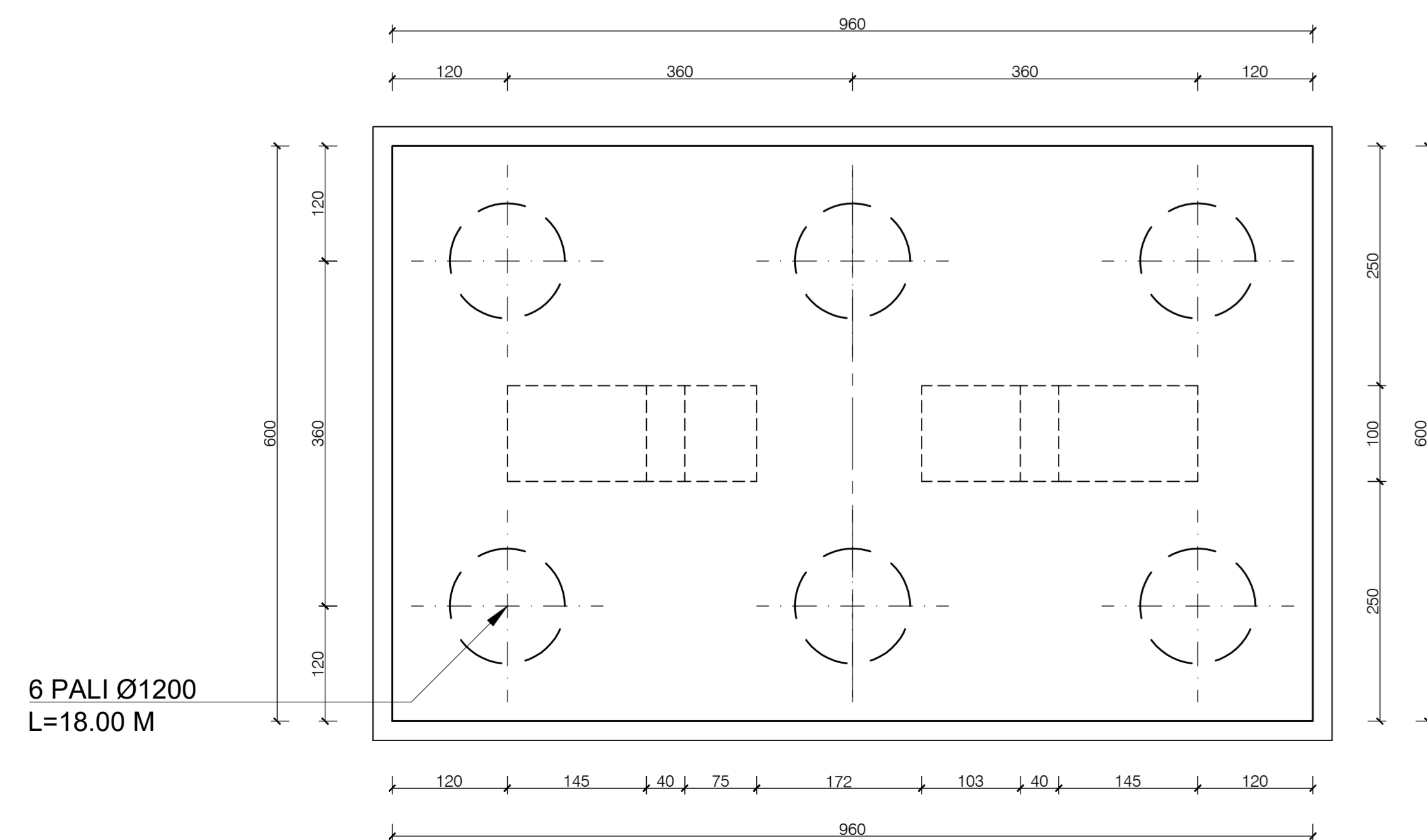

PIANTA APPOGGI PILE (VISTA SUPERIORE)
SCALA 1:50

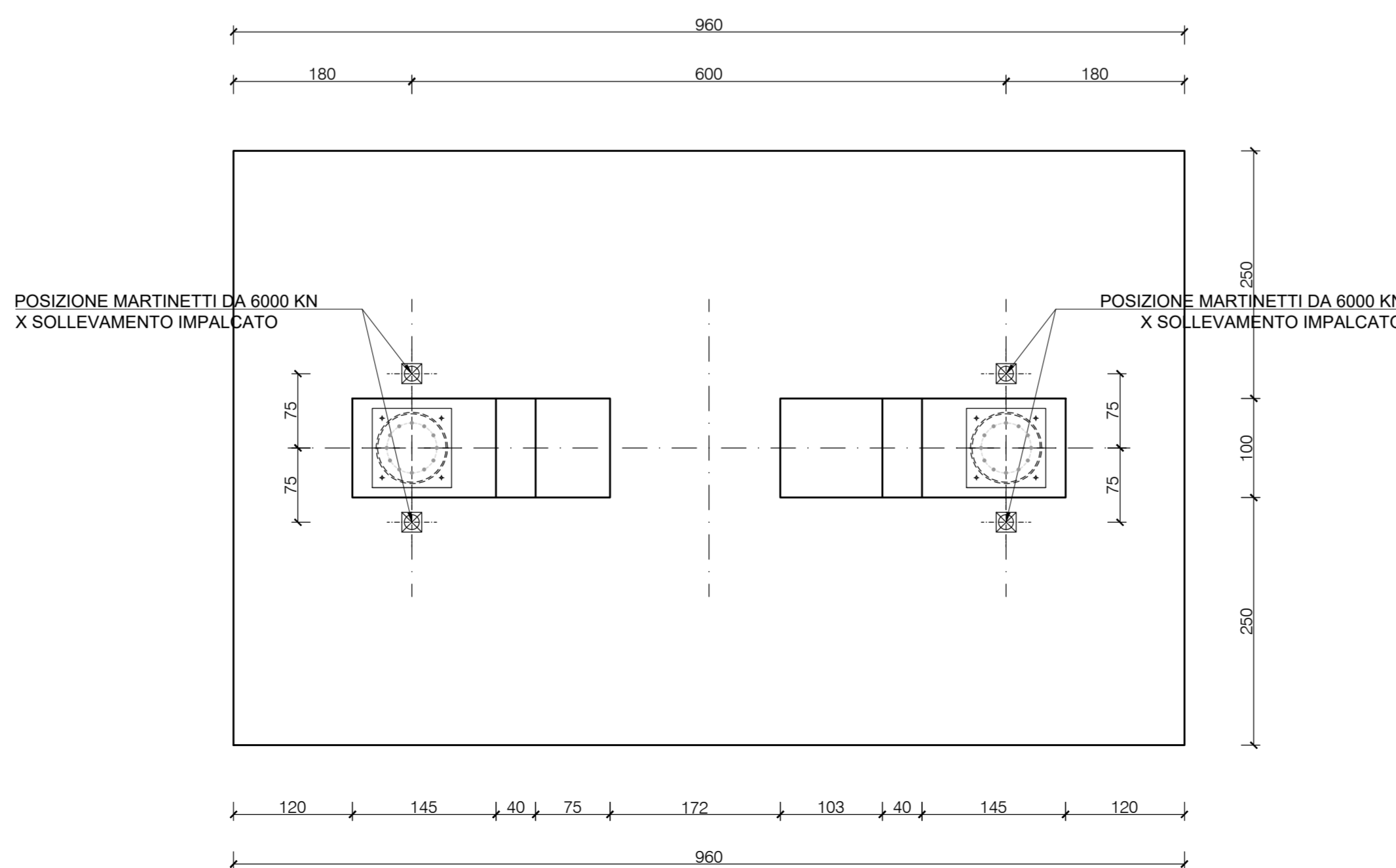

SOGGETTO ATTUATORE - Art.7 D.L. 11 novembre 2016, n. 205 (già art.15 ter del D.L. 17 ottobre 2016, n.189, convertito dalla L. 15 dicembre 2016, n.229) ex OCDPC 408/2016 - art.4 OCDPC 475/2017 - art.3

SOGGETTO ATTUATORE - Art.7 D.L. 11 novembre 2016, n. 205 (già art.15 ter del D.L. 17 ottobre 2016, n.189, convertito dalla L. 15 dicembre 2016, n.229) ex OCDPC 408/2016 - art.4 OCDPC 475/2017 - art.3

PNC - PNRR: Piano Nazionale Complementare al Piano Nazionale di Ripresa e Resilienza nei territori colpiti dal sisma 2009-2016, Sub-misura A4, "Investimenti sulla rete stradale statale"

Lavori di adeguamento e/o miglioramento tecnico funzionale della sezione stradale in t.s. e potenziamento delle intersezioni - 1° Stralcio lungo la S.S. n. 210 "Fermana Faleriense" - Amandola - Servigliano"

PROGETTO DEFINITIVO

PROGETTISTA E RESPONSABILE DELL'INTEGRAZIONE DELLE PRESTAZIONI SPECIALISTICHE
Ing. Eugenio Marconi
Ordine Roma n° 10020

IL GEOLOGO
Dott.ssa Geol. Maria Bruno
Ordine dei Geologi del Lazio al n° 668

COORDINATORE PER LA SICUREZZA IN FASE DI PROGETTAZIONE
Ing. Francesco M. La Camera
Ordine Roma n° 7290

IMPRESA CONCORRENTE A.T.I.:
Mandatario:
MONACO S.p.A.
Costruzioni generali

Mandatario:
IRCOF

RTP DI PROGETTAZIONE:
Mandatario:
S.T.E. S.r.l.
Structure and Transport Engineering

Mandatario:
E.D.I.N. s.r.l.
Scienze di Ingegneria

Direttore Tecnico
Ing. E. Marconi
Ordine Ing. Roma N. 10020

Direttore Tecnico
Ing. G. Grimaldi
Ordine Ing. Roma N. 17703

Ordine Geologi
Lazio N. 668

Dott. Geol. M. BRUNO

OPERE D'ARTE MAGGIORI: VIADOTTI E PONTI
VI01 - Viadotto "Castellano"
Carpenteria Pila P3

| CODICE PROGETTO | NOME FILE | REVISIONE | SCALA |
|-----------------|---------------------|-----------|------------------------------|
| PROGETTO | TO3_VI01_STR_CP14_A | | |
| AN 2023 | | A | 1:50 |
| D | | | |
| C | | | |
| B | | | |
| A | EMISSIONE | Nov. 2023 | DEL VECCHIO GRIMALDI MORONI |
| REV. | DESCRIZIONE | DATA | REDATTO VERIFICATO APPROVATO |