

PIANTA COPERTURA  
(SCALA 1:50)

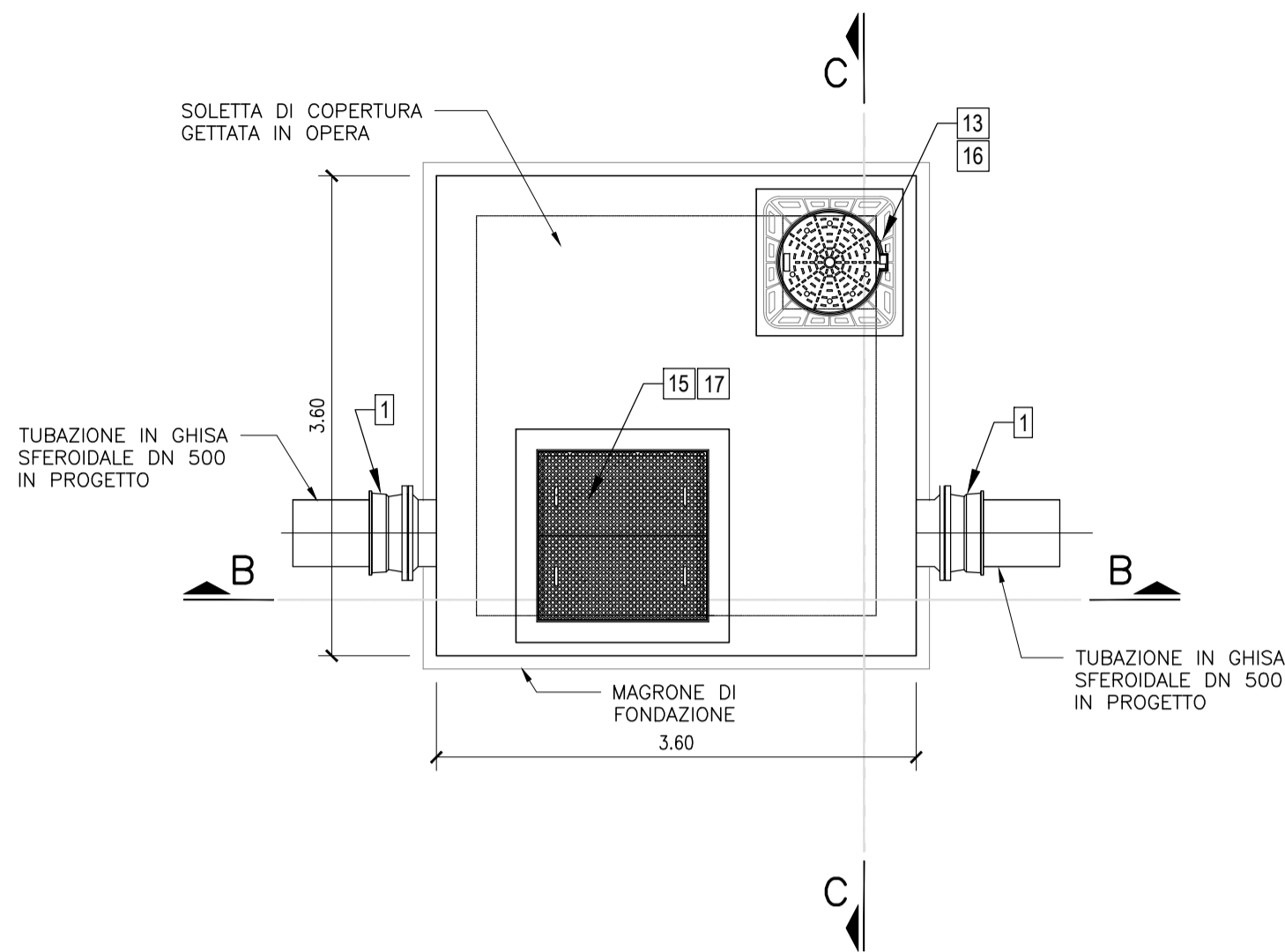

PIANTA CANNE DI DISCESA  
(SCALA 1:50)

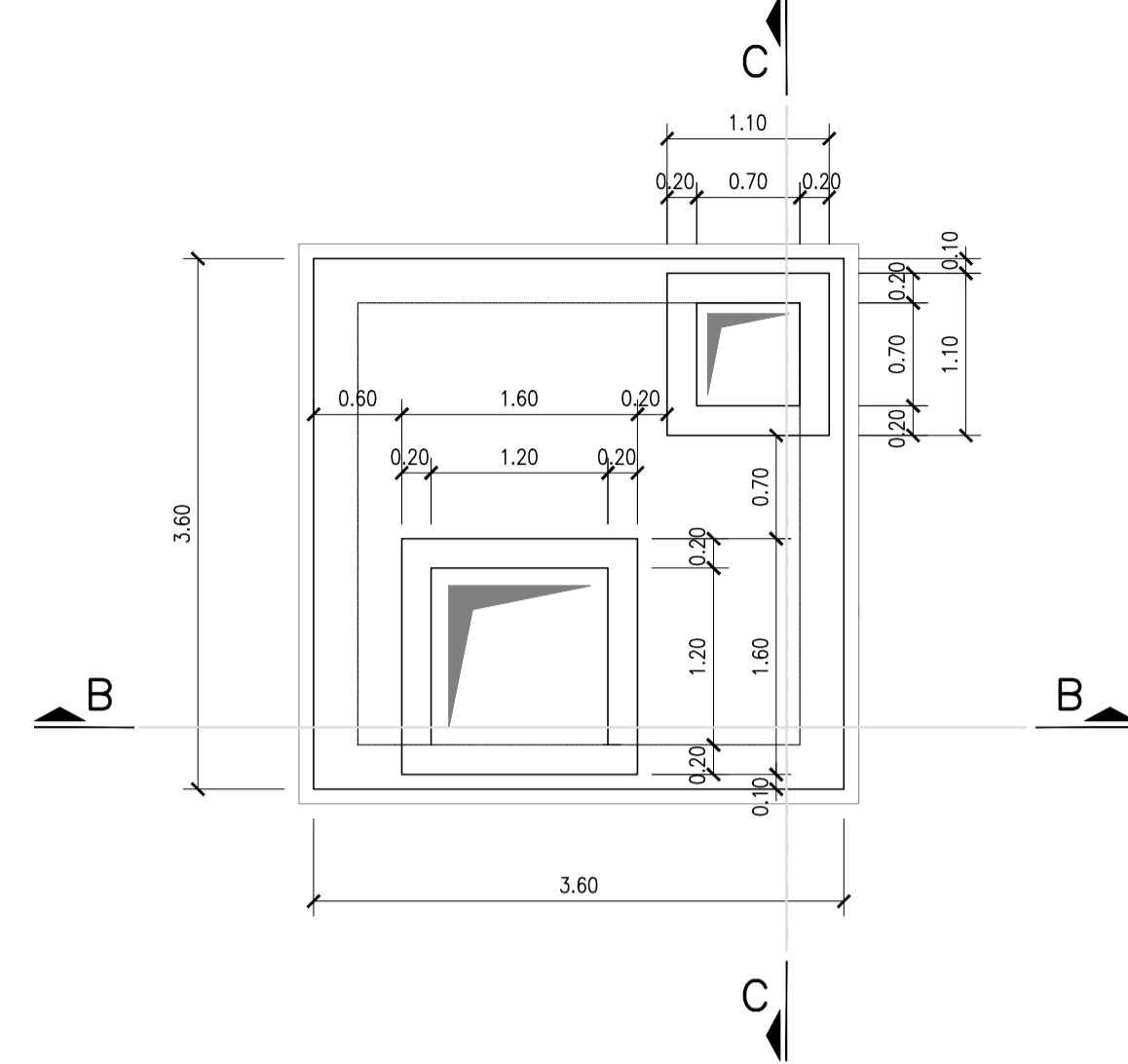

SEZIONE A-A  
(SCALA 1:50)

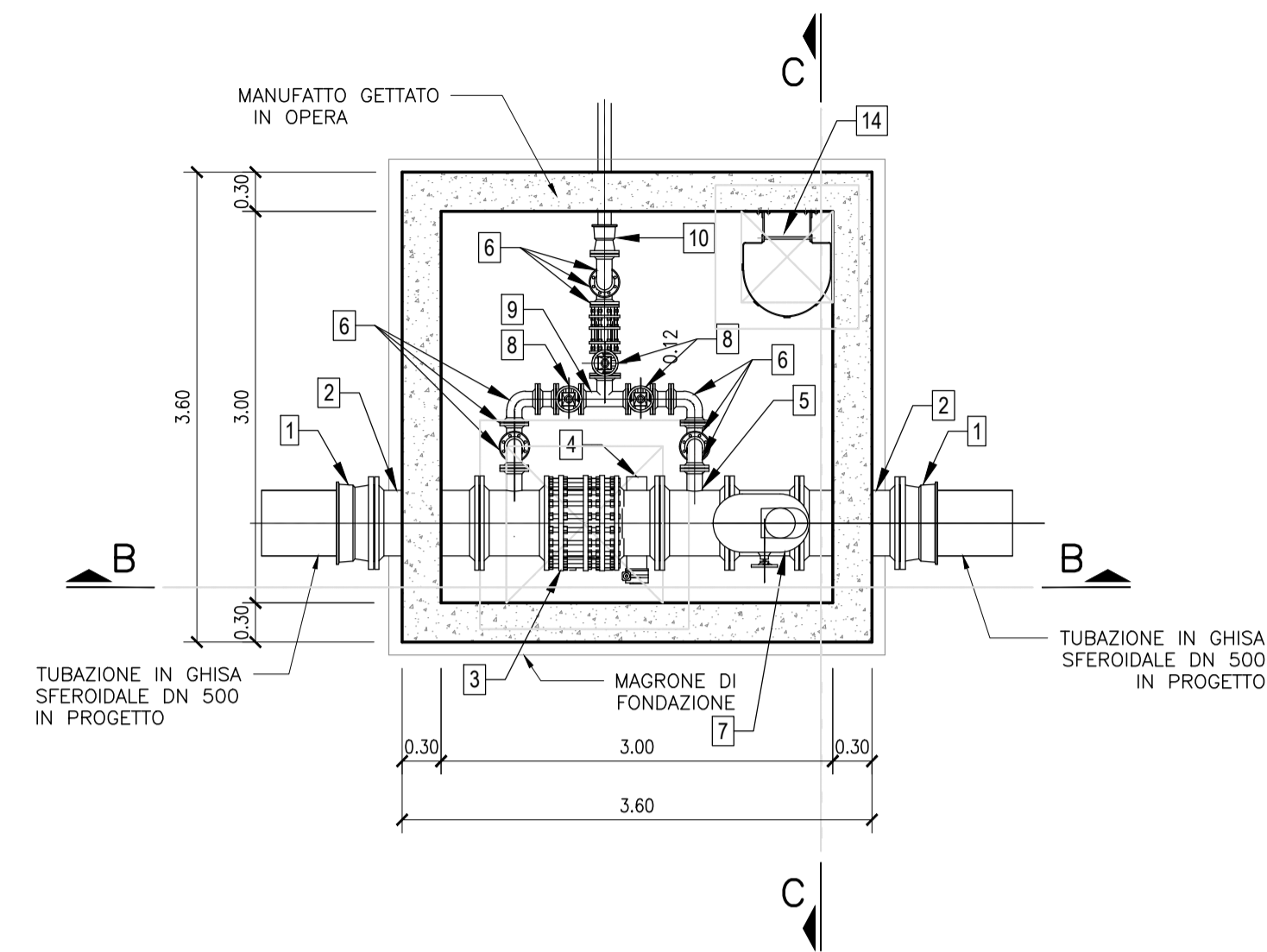

VISTA 3D NODI IDRAULICI

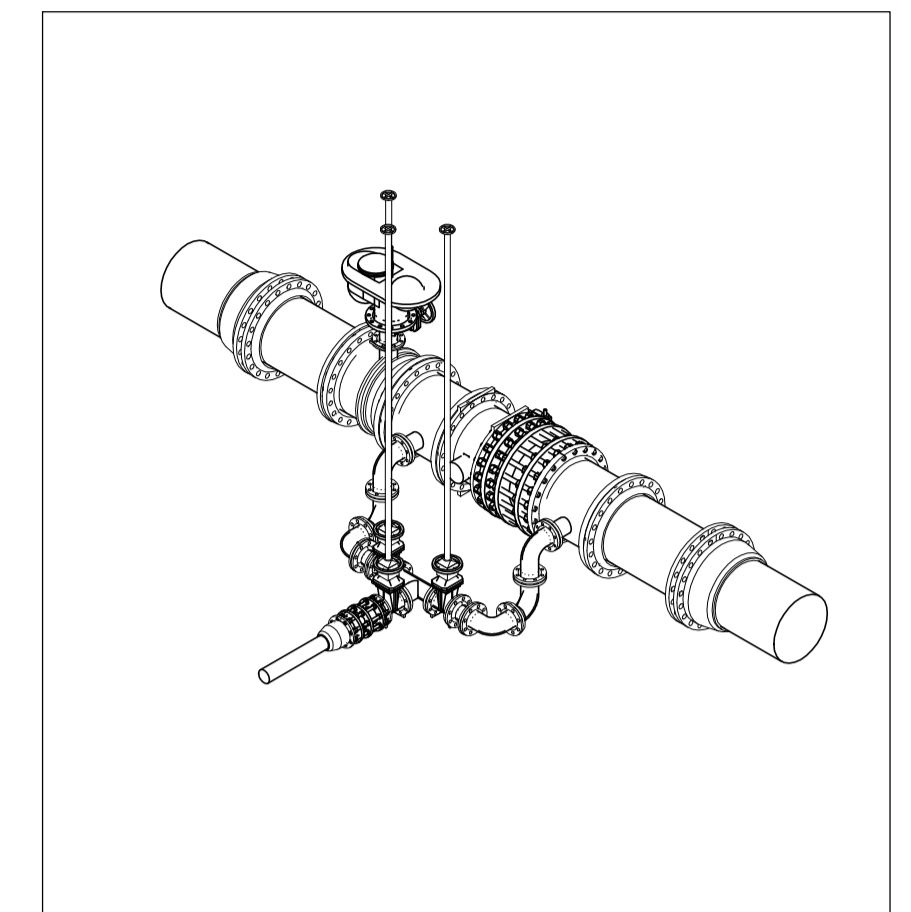

STRADA  
SEZIONE B-B  
(SCALA 1:50)

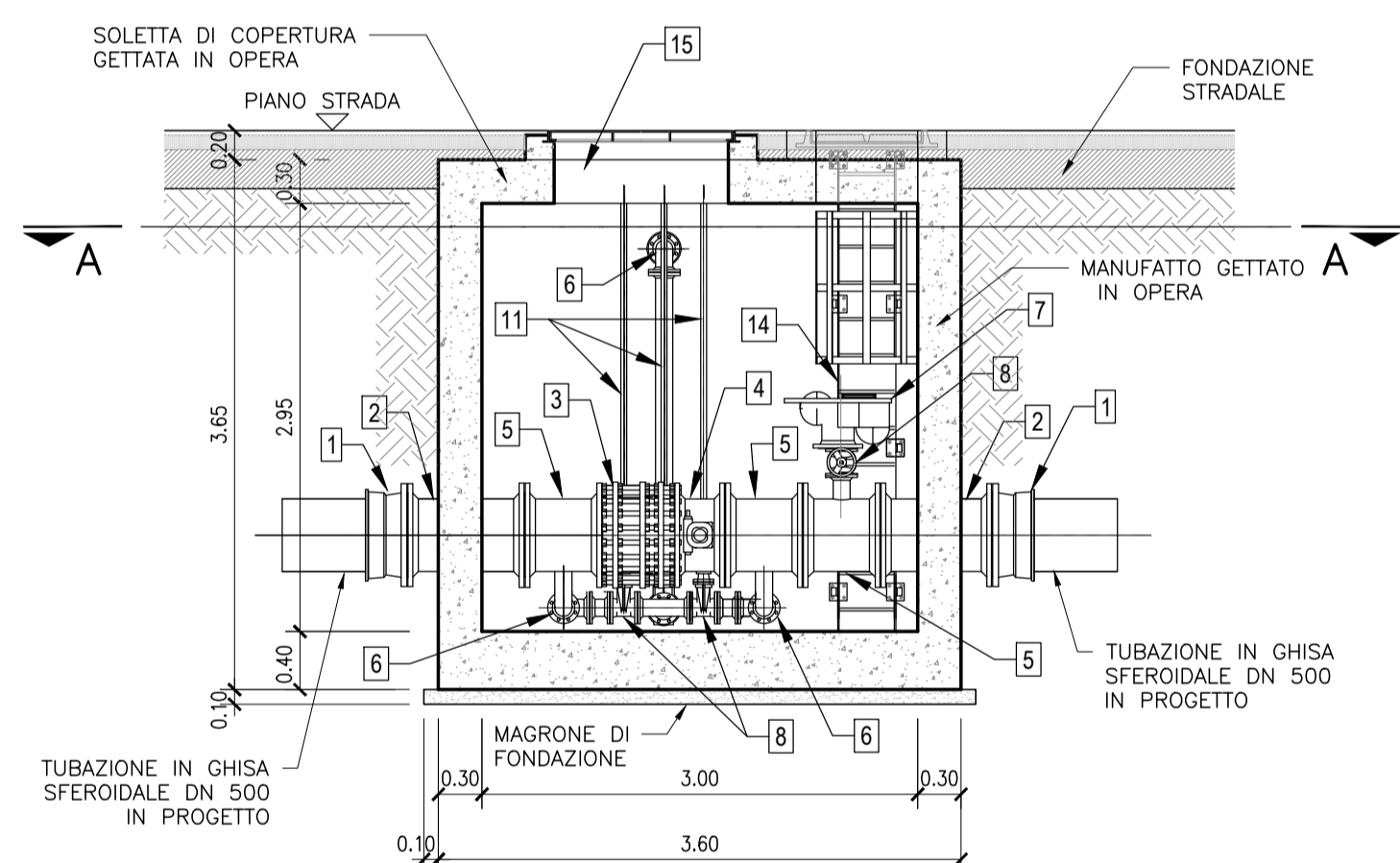

STRADA  
SEZIONE C-C  
(SCALA 1:50)

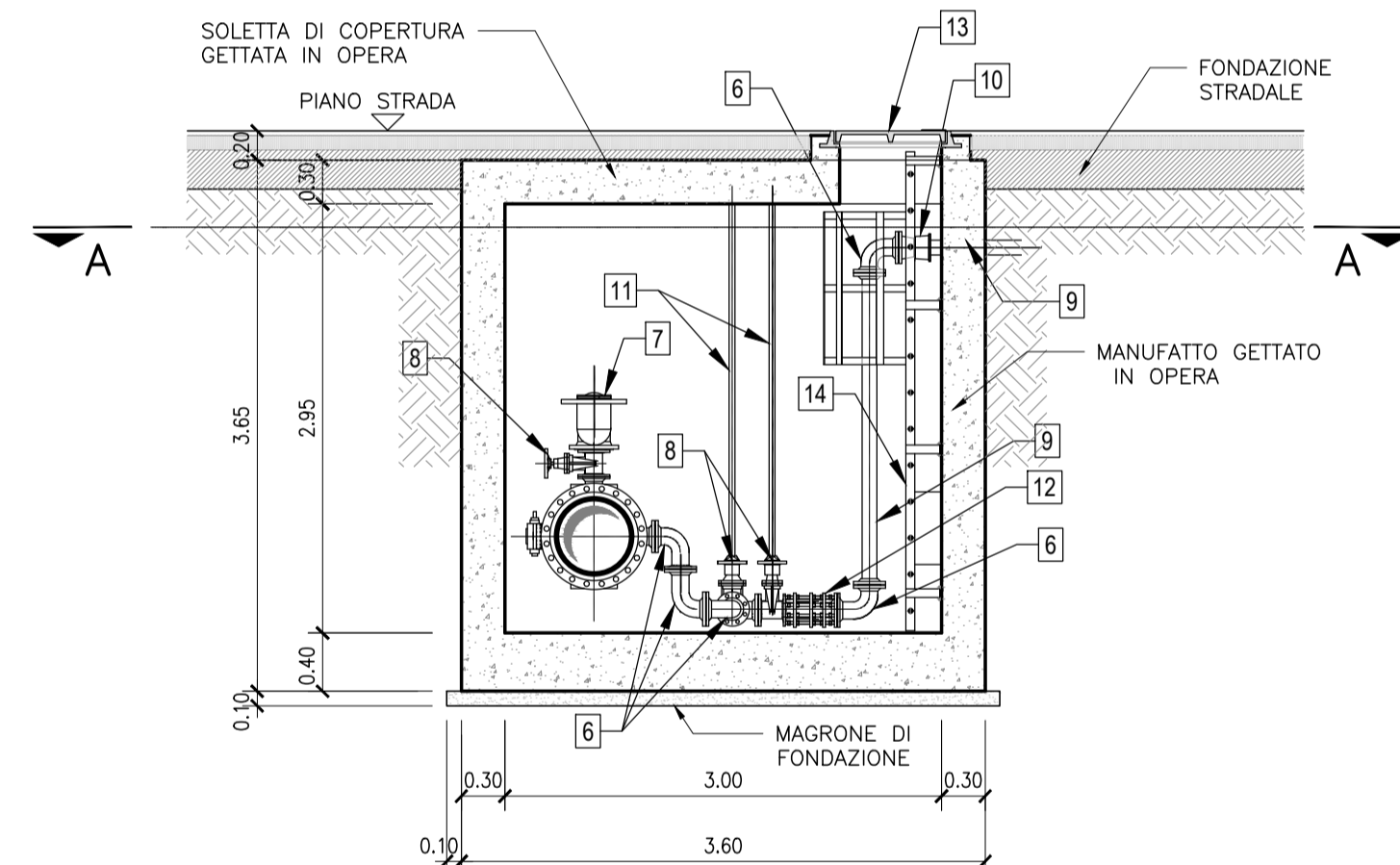

LEGENDA

| no. | Descrizione   | Quantità |
|-----|---|----------|
| 1   | TAZZA FLANGIA/BICCHIRE IN GHISA SFEROIDALE DN500                      | 2        |
| 2   | TRONCHETTO FLANGIATO IN GHISA SFEROIDALE DN500                        | 2        |
| 3   | GIUNTO DI SMONTAGGIO IN GHISA SFEROIDALE DN500                        | 1        |
| 4   | VALVOLA A FARFALLA IN GHISA SFEROIDALE DN500                          | 1        |
| 5   | GIUNTO TEE A TRE FLANGE IN GHISA SFEROIDALE DN500/DN100               | 3        |
| 6   | CURVA 2 FLANGE A 90° DN100  | 6        |
| 7   | VALVOLA DI SFIATO A TRIPLA FUNZIONE IN GHISA DN100                    | 1        |
| 8   | SARACINESCA A CORPO PIATTO IN GHISA SFEROIDALE DN100                  | 4        |
| 9   | TRONCHETTO FLANGIATO IN GHISA SFEROIDALE DN100                        | 1        |
| 10  | TAZZA FLANGIA/BICCHIRE IN GHISA SFEROIDALE DN100                      | 3        |
| 11  | PROLUNGA DI MANOVRA DAL PIANO CAMPAGNA                                | 1        |
| 12  | GIUNTO DI SMONTAGGIO IN GHISA SFEROIDALE DN100                        | 1        |
| 13  | CHIUSINO CARRABILE IN GHISA SFEROIDALE 0.70x0.70                      | 1        |
| 14  | SCALA PER ACCESSO MANUFATTI IN FERRO CON ZINCATURA A CALDO            | 1        |
| 15  | COPERTURA METALLICA CARRABILE REMOVIBILE IN LAMIERA BUGNATA 1.20x1.20 | 1        |
| 16  | CHIUSINO IN GHISA SFEROIDALE 0.70x0.70                                | 1        |
| 17  | COPERTURA METALLICA REMOVIBILE IN LAMIERA BUGNATA 1.20x1.20           | 1        |

CARATTERISTICHE DEI MATERIALI E PRESCRIZIONI

- CLS ARMATO C 25/30,
- ACCIAIO IN BARRE TONDE AD ADERENZA MIGLIORATA: B450C CONTROLLATO IN STABILIMENTO
- VALORE MINIMO DEL COPRIFERRO: 40+40 mm
- CLS MAGRO PER SOTTOFONDAZIONE: CLASSE C 12/15

NOTA 1:  
LA SBADACCHIATURA VERA' PREDISPOSTA PER ALTEZZE DI SCAVO MAGGIORI DI 1,50 m

NOTA 2:  
I COMPONENTI IN ACCIAIO DOVRANNO ESSERE PROTETTI CON VERNICIATURA ESTERNA IDONEA

NOTA 3:  
TRA LA TUBAZIONE E IL BAGGIOLO PREVEDERE UN FOGLIO DI NEOPRENE

AREA VERDE  
SEZIONE B-B  
(SCALA 1:50)

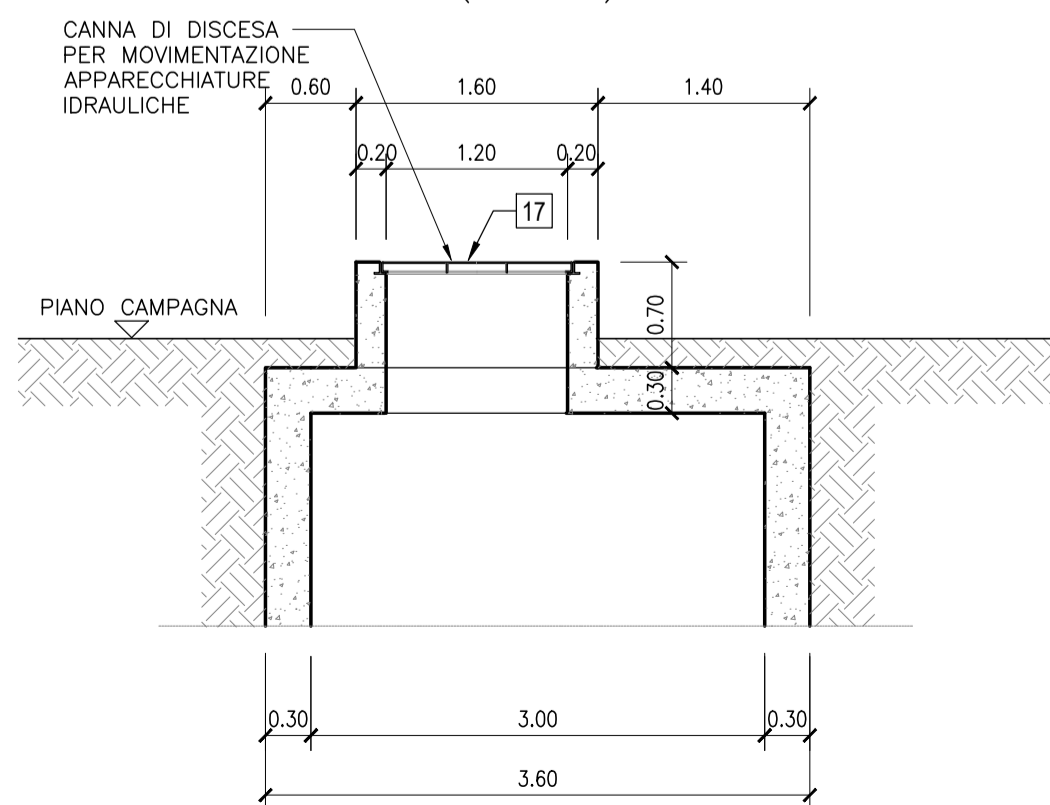

AREA VERDE  
SEZIONE C-C  
(SCALA 1:50)

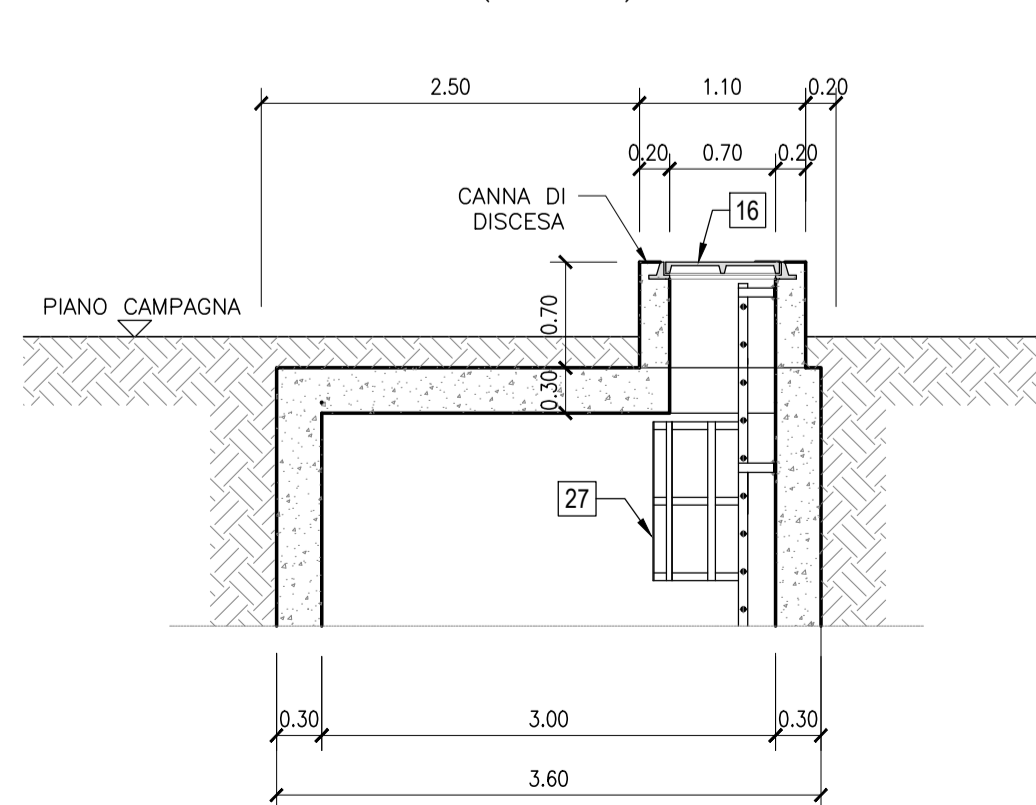

| TRATTO   | NOME  | PROGR     | SEDE            | PN   |
|----------|-------|-----------|-----------------|------|
| TRATTO 1 | SZ_B1 | 2.648.03  | AREA VERDE      | PN40 |
|          | SZ_B2 | 4.032.92  | STRADA COMUNALE | PN40 |
| TRATTO 2 | SZ_B3 | 7.054.55  | AREA VERDE      | PN40 |
|          | SZ_B4 | 11.568.91 | AREA VERDE      | PN40 |
| TRATTO 4 | SZ_C5 | 13.443.68 | AREA VERDE      | PN40 |
|          | SZ_A1 | 1.403.02  | AREA VERDE      | PN25 |
| TRATTO 6 | SZ_A2 | 2.422.22  | AREA VERDE      | PN25 |
|          | SZ_A3 | 3.924.31  | AREA VERDE      | PN25 |
|          | SZ_A4 | 4.488.38  | AREA VERDE      | PN25 |



Finanziato dall'Unione europea  
NextGenerationEU



**S.A.S.I. S.p.A.**  
Società Abruzzese per il Servizio Idrico Integrato S.p.A.  
Capitale sociale Euro 1.896.550,00 i.v.  
66034 Lanciano (CH), località Marcanese, Zona Industriale n°5  
Tel. 0872-724270 - Fax 0872-716615 - Cod. Fis. e P. IVA 01485710691 - C.C. P. 11153665

Procedura Aperta, ai sensi dell'art. 60 del D.Lgs. n. 50/2016  
Criterio: Offerta Economicamente più Vantaggiosa, ai sensi dell'art. 95 c. 2 del D.Lgs. n. 50/2016

Potenziamento del Sistema Acquedottistico "Verde"  
Riqualificazione delle condotte adduttrici esistenti e potenziamento della capacità di trasporto della risorsa idrica dell'acquedotto Verde  
Il stralcio funzionale Casoli - Scerni

Codice CIG: 9562154B19 Codice CUP: E11B20114480006 Codice NUTS: ITF14

PROGETTO ESECUTIVO

PE.EG.DT.IDR.07 Manufatto di Sezionamento - Carpenterie

Scala -- 1:50 Scala particolari -- Formato tavola: A1

L'Impresa:



I Progettisti:



Progettista responsabile: ing. Giancarlo Cigarini

| CONTROLLO DI GESTIONE |                   | MESE/ANNO                          |         |
|-----------------------|-------------------|------------------------------------|---------|
| SOTTOCOMMESSA         | C0000000 C0000000 | REVISIONE N.                       | DATA    |
| CDI                   | 00000000 00000000 | 0                                  | 02/2024 |
| ARTICOLO              | 00000000          | 1                                  | 05/2024 |
| CUP                   | E11B21004480006   | NOTE                               |         |
|                       |                   | EMISSIONE PROGETTO                 |         |
|                       |                   | EMISSIONE A SEGUITO DI VALIDAZIONE |         |
|                       |                   | FIRMA                              |         |