SEZIONE A–A
SCALA 1:50

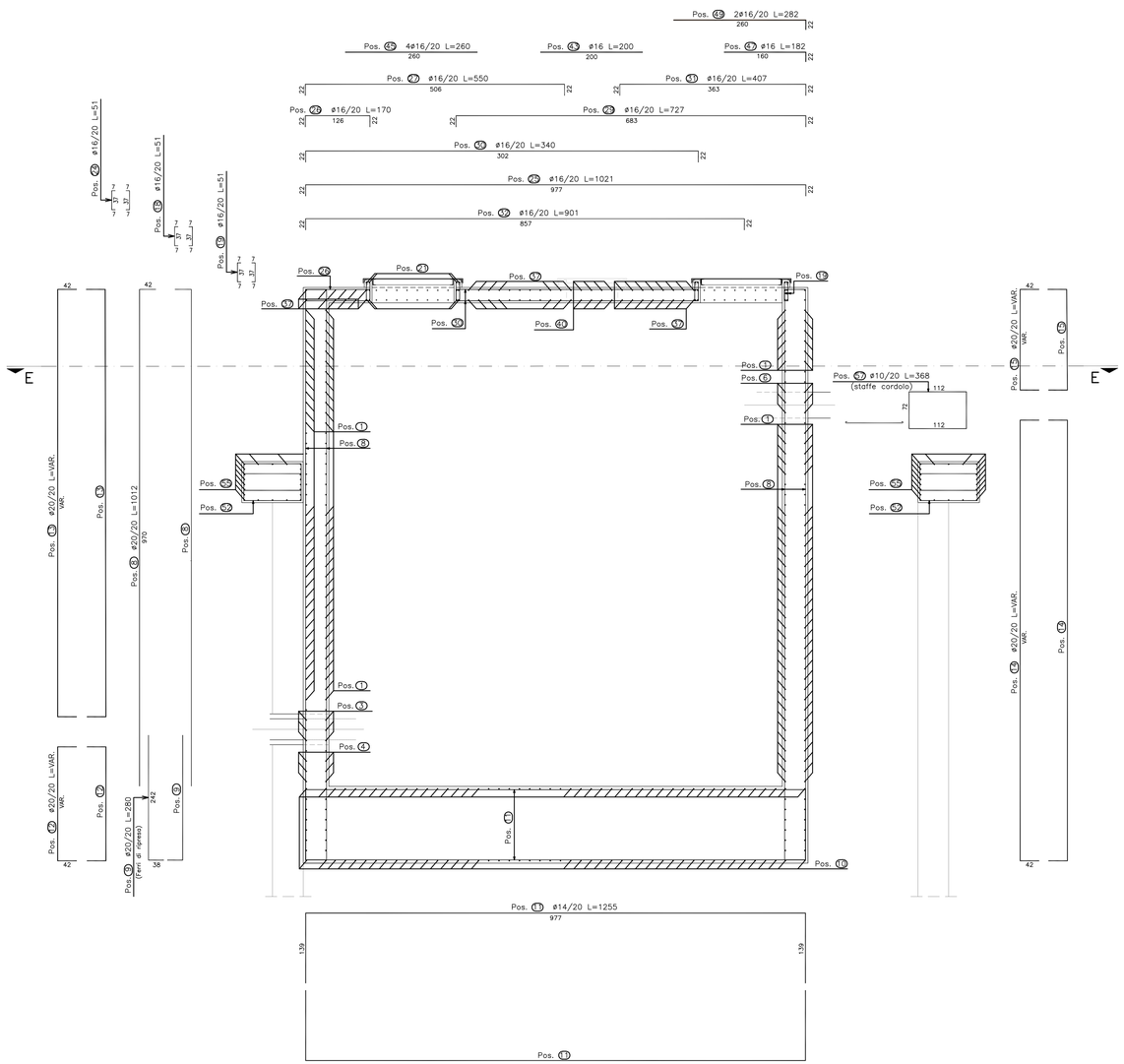

SEZIONE C–C
SCALA 1:50

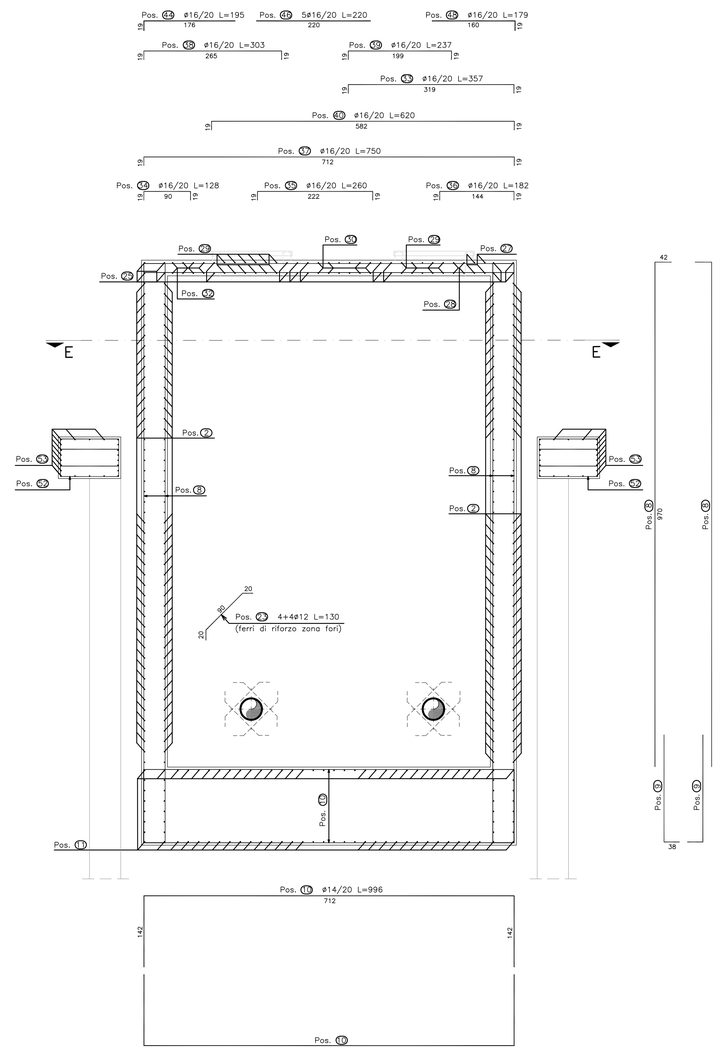

PIANTA DELLE OPERE
SCALA 1:200

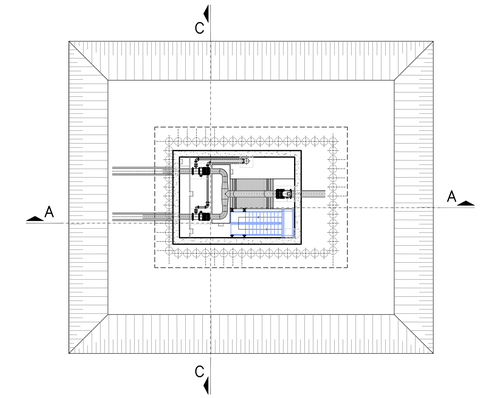

CARATTERISTICHE DEI MATERIALI E PRESCRIZIONI

- CLS ARMATO C 25/30,
- ACCIAIO IN BARRE TONDE AD ADERENZA MIGLIORATA: B450C CONTROLLATO IN STABILIMENTO
- VALORE MINIMO DEL COPRIFERRO: 40+40 mm
- CLS MAGRO PER SOTTOFONDAZIONE: CLASSE C 12/15

Finanziato dall'Unione europea NextGenerationEU

Mims Ministero delle infrastrutture e della mobilità sostenibili

S.A.S.I. S.p.A.
Società Abruzzese per il Servizio Idrico Integrato S.p.A.
Capitale sociale Euro 1.896.550,00 i.v.
66034 Lanciano (CH), località Marcianese, Zona Industriale n°5
Tel. 0872-724270 - Fax 0872-716615- Cod. Fis. e P. IVA 01485710691 - C.C. P. 11153665

Procedura Aperta, ai sensi dell'art. 60 del D.Lgs. n. 50/2016
Criterio: Offerta Economicamente più Vantaggiosa, ai sensi dell'art. 95 c. 2 del D.Lgs. n. 50/2016

Potenziamento del Sistema Acquedottistico "Verde"
Riqualificazione delle condotte adduttrici esistenti e potenziamento della capacità di trasporto della risorsa idrica dell'acquedotto Verde
II stralcio funzionale Casoli - Scerni

Codice CIG: 9562154B19 Codice CUP: E11B20114480006 Codice NUTS: ITF14

PROGETTO ESECUTIVO

PE.EG.OP.STR.G.17	Attraversamento Fiume Sangro- Armature - Tav.2	
Scala -- 1:50	Scala particolari --	Formato tavola: 594*990

L'Impresa: MONACO S.p.A. Costruzioni generali

I Progettisti: idrostudi engineering, SWS CONSULTING ENGINEERING, ambiente consulenza & ingegneria, GEOATLAS

Progettista responsabile: ing. Giancarlo Cigarini

CONTROLLO DI GESTIONE

SOTTOCOMMESSA	C0000000	C0000000
CDC	00000000	00000000
ARTICOLO	00000000	
CUP	E11B21004480006	

MESE/ANNO

REVISIONE N.	DATA	NOTE
0	05/2024	EMISSIONE PROGETTO

CIGARINI GIANCARLO
Ordine degli Ingegneri della Provincia di Roma
Ingegnere
20.06.2024 10:12:42 GMT+01:00