



Finanziato
dall'Unione europea
NextGenerationEU



Mims

Ministero delle infrastrutture
e della mobilità sostenibili



S.A.S.I. S.p.A.

Società Abruzzese per il Servizio Idrico Integrato S.p.A.

Capitale sociale Euro 1.896.550,00 i.v.

66034 Lanciano (CH), località Marcanese, Zona Industriale n°5

Tel. 0872-724270 - Fax 0872-716615- Cod. Fis. e P. IVA 01485710691 - C.C. P. 11153665

Procedura Aperta, ai sensi dell'art. 60 del D.Lgs. n. 50/2016
Criterio: Offerta Economicamente più Vantaggiosa, ai sensi dell'art.
95 c. 2 del D.Lgs. n. 50/2016

Potenziamento del Sistema Acquedottistico "Verde"
Riqualificazione delle condotte adduttrici esistenti e potenziamento della
capacità di trasporto della risorsa idrica dell'acquedotto Verde
Il stralcio funzionale Casoli - Scerni

Codice CIG: 9562154B19 Codice CUP: E11B20114480006 Codice NUTS: ITF14

PROGETTO ESECUTIVO

PE.EG.CT.IDL.G.01

Carta Idrologica

Scala 1:75.000

Scala particolari --

Formato tavola: A3

L'Impresa:



I Progettisti:



Progettista responsabile: ing. Giancarlo Cigarini

CONTROLLO DI GESTIONE			MESE/ANNO			
SOTTOCOMMESSA	C0000000	C0000000	REVISIONE N.	DATA	NOTE	FIRMA
CDC	00000000	00000000	0	02/2024	EMISSIONE PROGETTO	
ARTICOLO	00000000		1	03/2024	EMISSIONE A SEGUITO DI VALIDAZIONE	
CUP	E11B21004480006					

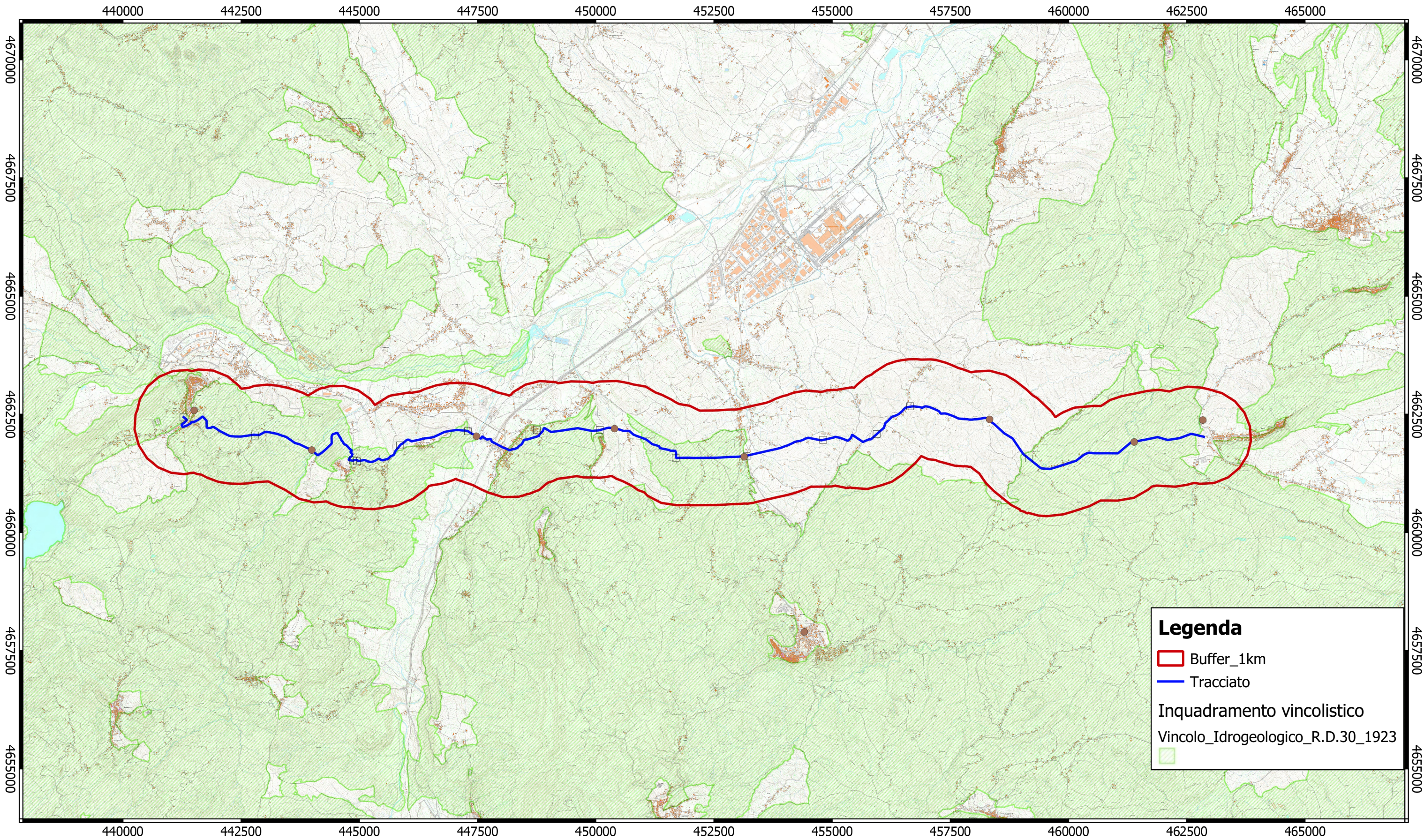

Legenda

- Buffer_1km
- Tracciato

Inquadramento vincolistico

- Vincolo_Idrogeologico_R.D.30_1923

Fonte:
Geoportale regione Abruzzo

Sistema di riferimento
WGS84/Zona33
scala 1:75000

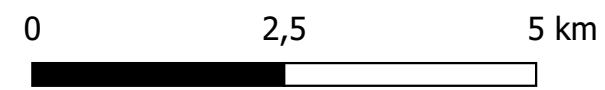

INQUADRAMENTO VINCOLISTICO
Vincolo idrogeologico - Base cartografica CTR