



Finanziato  
dall'Unione europea  
NextGenerationEU



**Mims**

Ministero delle infrastrutture  
e della mobilità sostenibili



**S.A.S.I. S.p.A.**

Società Abruzzese per il Servizio Idrico Integrato S.p.A.  
Capitale sociale Euro 1.896.550,00 i.v.  
66034 Lanciano (CH), località Marcanese, Zona Industriale n°5  
Tel. 0872-724270 - Fax 0872-716615- Cod. Fis. e P. IVA 01485710691 - C.C. P. 11153665

Procedura Aperta, ai sensi dell'art. 60 del D.Lgs. n. 50/2016  
Criterio: Offerta Economicamente più Vantaggiosa, ai sensi dell'art.  
95 c. 2 del D.Lgs. n. 50/2016

Potenziamento del Sistema Acquedottistico "Verde"  
Riqualificazione delle condotte adduttrici esistenti e potenziamento della  
capacità di trasporto della risorsa idrica dell'acquedotto Verde  
Il stralcio funzionale Casoli - Scerni

Codice CIG: 9562154B19 Codice CUP: E11B20114480006 Codice NUTS: ITF14

## PROGETTO ESECUTIVO

**PE.EG.CT.IDR.G.01**

Carta della Pericolosità Idraulica

Scala 1:75.000

Scala particolari --

Formato tavola: A3

**L'Impresa:**



**I Progettisti:**



**Progettista responsabile: ing. Giancarlo Cigarini**

CONTROLLO DI GESTIONE			MESE/ANNO			
SOTTOCOMMESSA	C0000000	C0000000	REVISIONE N.	DATA	NOTE	FIRMA
CDC	00000000	00000000	0	02/2024	EMISSIONE PROGETTO	
ARTICOLO	00000000		1	03/2024	EMISSIONE A SEGUITO DI VALIDAZIONE	
CUP	E11B21004480006					



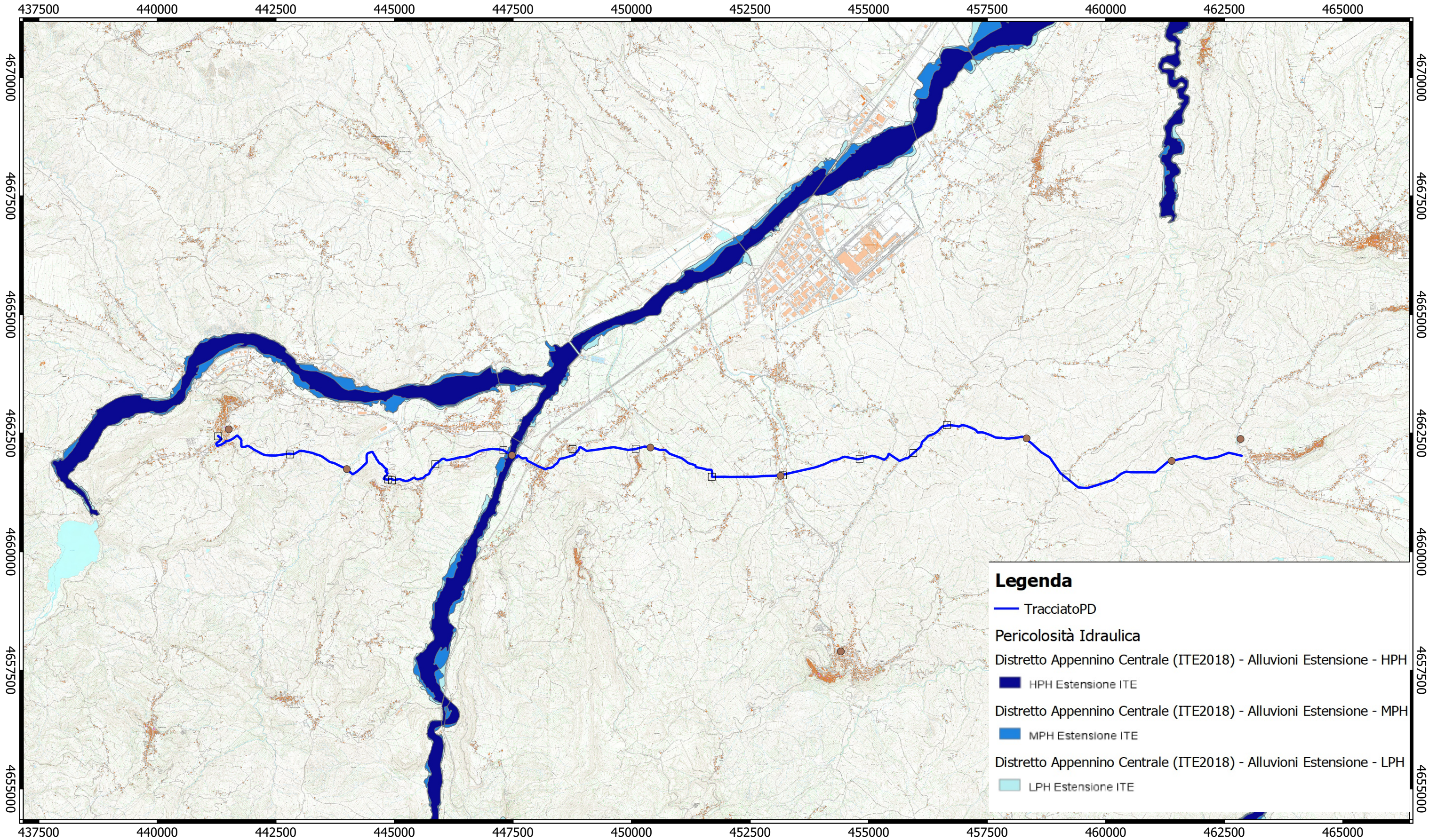

**Legenda**

- TracciatoPD
- Pericolosità Idraulica
- Distretto Appennino Centrale (ITE2018) - Alluvioni Estensione - HPH
- HPH Estensione ITE
- Distretto Appennino Centrale (ITE2018) - Alluvioni Estensione - MPH
- MPH Estensione ITE
- Distretto Appennino Centrale (ITE2018) - Alluvioni Estensione - LPH
- LPH Estensione ITE

Fonte:  
Autorità di bacino distrettuale  
dell'appennino centrale

Sistema di riferimento  
WGS84/Zona33  
scala 1:75000

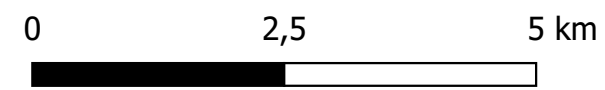

INQUADRAMENTO VINCOLISTICO  
Pericolosità Idraulica - Base cartografica CTR