



Finanziato  
dall'Unione europea  
NextGenerationEU



**Mims**

Ministero delle infrastrutture  
e della mobilità sostenibili



**S.A.S.I. S.p.A.**

Società Abruzzese per il Servizio Idrico Integrato S.p.A.

Capitale sociale Euro 1.896.550,00 i.v.

66034 Lanciano (CH), località Marcanese, Zona Industriale n°5

Tel. 0872-724270 - Fax 0872-716615- Cod. Fis. e P. IVA 01485710691 - C.C. P. 11153665

Procedura Aperta, ai sensi dell'art. 60 del D.Lgs. n. 50/2016  
Criterio: Offerta Economicamente più Vantaggiosa, ai sensi dell'art.  
95 c. 2 del D.Lgs. n. 50/2016

Potenziamento del Sistema Acquedottistico "Verde"  
Riqualificazione delle condotte adduttrici esistenti e potenziamento della  
capacità di trasporto della risorsa idrica dell'acquedotto Verde  
Il stralcio funzionale Casoli - Scerni

Codice CIG: 9562154B19 Codice CUP: E11B20114480006 Codice NUTS: ITF14

## PROGETTO ESECUTIVO

**PE.EG.CT.PAE.G.02**

Carta dei Vincoli Paesaggistici Tav. 2

Scala 1:20.000

Scala particolari --

Formato tavola: A3

**L'Impresa:**



**I Progettisti:**



**Progettista responsabile: ing. Giancarlo Cigarini**

CONTROLLO DI GESTIONE			MESE/ANNO			
SOTTOCOMMESSA	C0000000	C0000000	REVISIONE N.	DATA	NOTE	FIRMA
CDC	00000000	00000000	0	02/2024	EMISSIONE PROGETTO	
ARTICOLO	00000000		1	03/2024	EMISSIONE A SEGUITO DI VALIDAZIONE	
CUP	E11B21004480006					

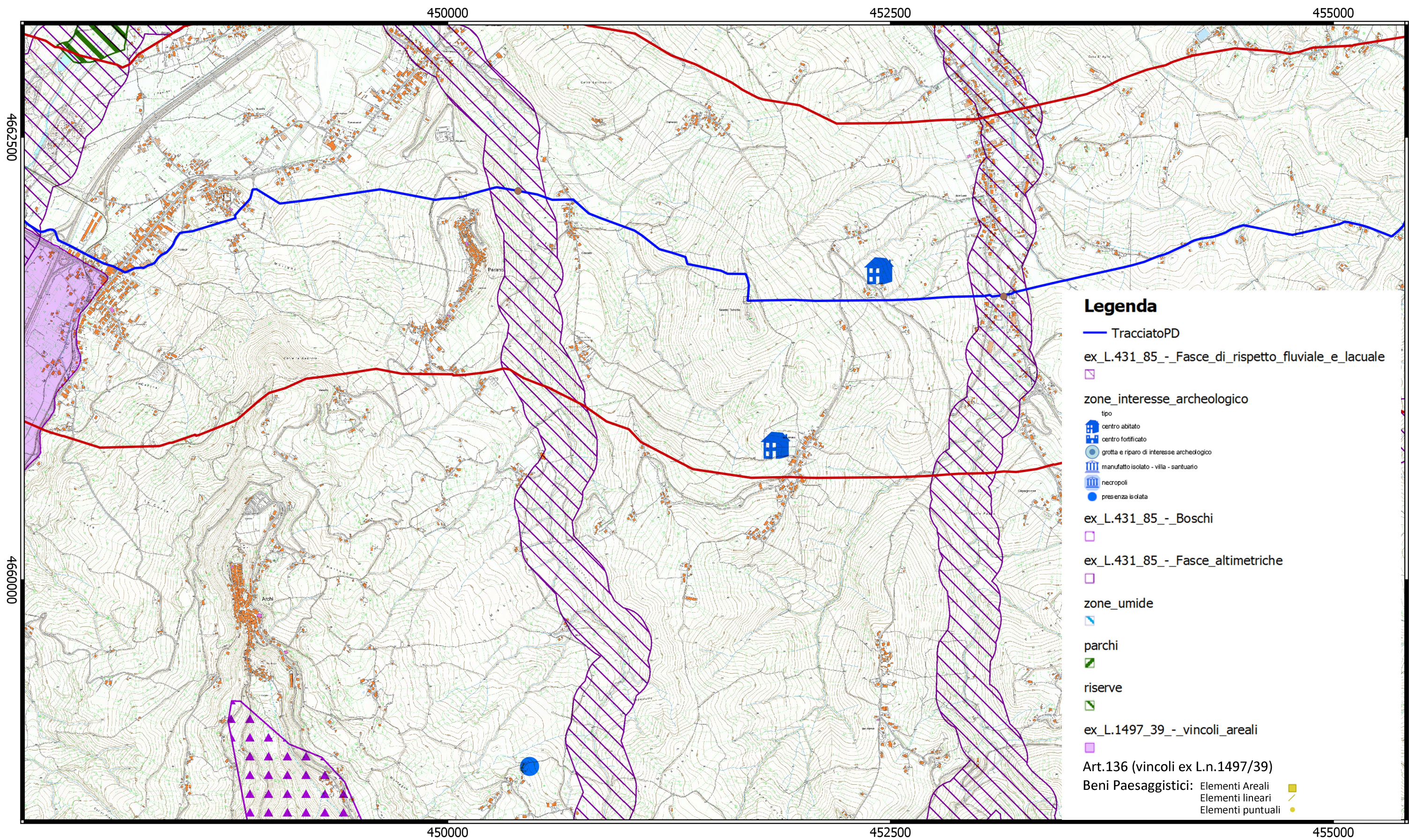

**Legenda**

- TracciatoPD
- ex\_L.431\_85\_- Fasce di rispetto fluviale e lacuale
- zone\_interesse\_archeologico
  - tipo
  - centro abitato
  - centro fortificato
  - grotta e riparo di interesse archeologico
  - manufatto isolato - villa - santuario
  - necropoli
  - presenza isolata
- ex\_L.431\_85\_- Boschi
- ex\_L.431\_85\_- Fasce altimetriche
- zone\_umide
- parchi
- riserve
- ex\_L.1497\_39\_- vincoli areali
- Art.136 (vincoli ex L.n.1497/39)
- Beni Paesaggistici:
  - Elementi Areali
  - Elementi lineari
  - Elementi puntuali

Fonte:  
Geoportale regione Abruzzo

Sistema di riferimento  
WGS84/Zona33  
scala 1:20000

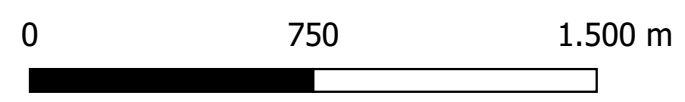

INQUADRAMENTO VINCOLISTICO  
Carta dei vincoli paesaggistici Tav. 2