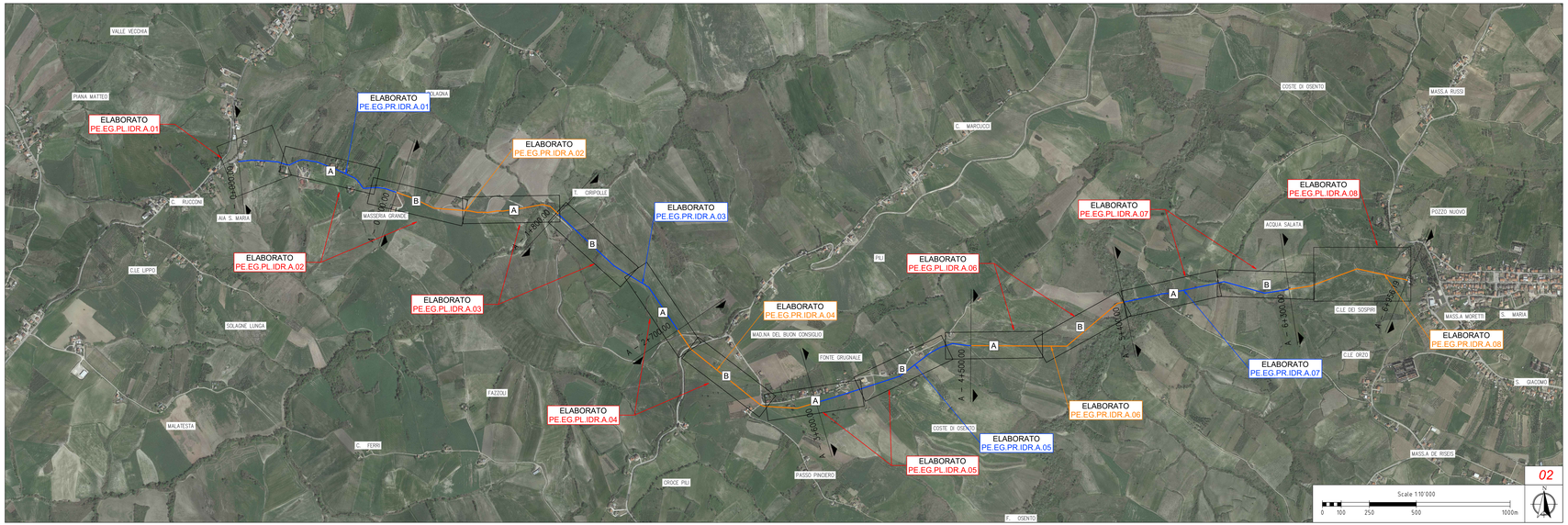

LEGENDA

A | B — Suddivisione elaborato

ELABORATO PE.EG.PL.IDR.A.XX — Indicazione elaborato "Planimetria di dettaglio"

A - 0+000,00 | A - 0+800,00 | A - 1+800,00 | A - 2+700,00 — Tracciato di progetto STRALCIO A

ELABORATO PE.EG.PL.IDR.A.XX — Indicazione elaborato "Profilo Longitudinale"

ELABORATO PE.EG.PL.IDR.A.XX — Indicazione elaborato "Profilo Longitudinale"

Finanziato dall'Unione europea NextGenerationEU

Mims Ministero delle infrastrutture e della mobilità sostenibili

S.A.S.I. S.p.A.
Società Abruzzese per il Servizio Idrico Integrato S.p.A.
Capitale sociale Euro 1.896.550,00 i.v.
66014 Lanciano (CH), località Marcianese, Zona Industriale n°5
Tel. 0872-724270 - Fax 0872-716615- Cod. Fis. e P. IVA 01485710691 - C.C. P. 11153665

Procedura Aperta, ai sensi dell'art. 60 del D.Lgs. n. 50/2016
Criterio: Offerta Economicamente più Vantaggiosa, ai sensi dell'art. 95 c. 2 del D.Lgs. n. 50/2016

Potenziamento del Sistema Acquedottistico "Verde"
Riqualificazione delle condotte adduttrici esistenti e potenziamento della capacità di trasporto della risorsa idrica dell'acquedotto Verde
II stralcio funzionale Casoli - Scerni

Codice CIG: 9562154B19 Codice CUP: E11B20114480006 Codice NUTS: ITF14

PROGETTO ESECUTIVO

PE.EG.PL.IDR.A.00	Planimetria generale di progetto Stralcio A	
Scala: 1:10'000	Scala particolari :	Formato tavola: A3(6mod)

L'Impresa:

I Progettisti:

idrostudi — MONACO S.p.A. Costruzioni generali — SWS Engineering — ambiente — GEOATLAS

Progettista responsabile: ing. Giancarlo Cigarini

CIGARINI GIANCARLO
Ordine degli Ingegneri della Provincia di Roma n. 20436
Firmato digitalmente 2024.04.17 07:46:56 GMT+01:00

CONTROLLO DI GESTIONE		
SOTTOCOMMESSA	C00000000	C00000000
CDC	000000000	000000000
ARTICOLO	000000000	
CUP	E11B21004480006	

MESE/ANNO		
REVISIONE N.	DATA	NOTE
0	02/2024	EMISSIONE PRO
1	03/2024	EMISSIONE A SEGUITO D