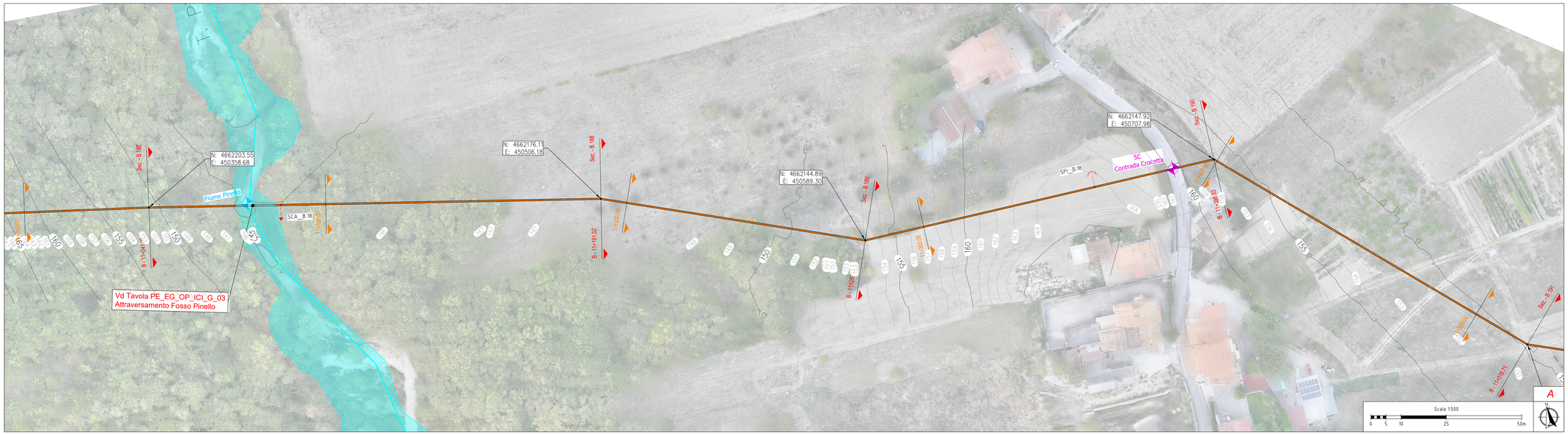

LEGENDA

SDP

- SFI_36 SFIATO A GALLEGGIANTE
- SCA_37 SCARICO DI FONDO
- SZ_08 SEZIONAMENTO
- M MANUFATTO DI INTERCONNESSIONE
- P PRESA IN CARICO
- SEZIONE PROFILO
- SEZIONE ETTOMETRICA

SDF

- IDROGRAFIA
- PARTITORE ESISTENTE

INTERFERENZE

- STRADA PROVINCIALE
- STRADA STATALE
- STRADA COMUNALE
- STRADA MINORE/STERRATA
- IDRAULICA
- GAS
- ELETTRICA
- FERROVIARIA

- CONDOTTA DI PROGETTO SU STRADA PROVINCIALE
- CONDOTTA DI PROGETTO SU STRADA STATALE
- CONDOTTA DI PROGETTO SU STRADA COMUNALE
- CONDOTTA DI PROGETTO SU STRADA MINORE/STERRATA
- CONDOTTA DI PROGETTO SU AREA VERDE

Finanziato dall'Unione europea NextGenerationEU

Mims Ministero delle infrastrutture e della mobilità sostenibili

S.A.S.I. S.p.A.
Società Abruzzese per il Servizio Idrico Integrato S.p.A.
Capitale sociale Euro 1.896.550,00 i.v.
66034 Lanciano (CH), località Marcianese, Zona Industriale n°5
Tel. 0872-724270 - Fax 0872-716615- Cod. Fis. e P. IVA 01485710691 - C.C. P. 11153665

Procedura Aperta, ai sensi dell'art. 60 del D.Lgs. n. 50/2016
Criterio: Offerta Economicamente più Vantaggiosa, ai sensi dell'art. 95 c. 2 del D.Lgs. n. 50/2016

Potenziamento del Sistema Acquedottistico "Verde"
Riqualificazione delle condotte adduttrici esistenti e potenziamento della capacità di trasporto della risorsa idrica dell'acquedotto Verde
II stralcio funzionale Casoli - Scerni

Codice CIG: 9562154B19 Codice CUP: E11B20114480006 Codice NUTS: ITF14

PROGETTO ESECUTIVO

PE.EG.PL.IDR.B.14	Planimetria di dettaglio da progressiva B - 11+000.00 a progressiva B - 12+000.00	
Scala: 1:500	Scala particolari :	Formato tavola: A1(6m)

L'Impresa: MONACO S.p.A. Costruzioni generali

I Progettisti: idrostudi SWS CONSULTING ENGINEERING ambiente GEOATLAS

Progettista responsabile: ing. Giancarlo Cigarini

CONTROLLO DI GESTIONE		
SOTTOCOMMESSA	C0000000	C0000000
CDC	00000000	00000000
ARTICOLO	00000000	
CUP	E11B21004480006	

MESE/ANNO		
REVISIONE N.	DATA	NOTE
0	03/2024	EMISSIONE PROGET

CIGARINI GIANCARLO
Ordine degli Ingegneri della Provincia di Roma
Ingegnere
20.06.2024 07:51:50 GMT+01:00